

ESTUDIO SOBRE EL LLENADO DE LAS ACTAS Y DOCUMENTACIÓN AUXILIAR POR PARTE DE LOS FUNCIONARIOS DE MESAS DIRECTIVAS DE CASILLA, DE LOS VOTOS NULOS Y PERFIL DEL VOTANTE DE LA ELECCIÓN DE DIPUTADOS A LA LEGISLATURA Y MIEMBROS DE LOS AYUNTAMIENTOS 2012, CON BASE EN UNA MUESTRA ESTADÍSTICA DE CASILLAS DEL PROCESO ELECTORAL 2012.



2012 Año del Bicentenario de los
Sentimientos de la Nación

ANEXOS

TABLAS DE REFERENCIA MUNICIPAL POR APARTADO

ESTUDIO SOBRE EL LLENADO DE ACTAS Y DOCUMENTACIÓN
AUXILIAR DEL PROCESO ELECTORAL 2012

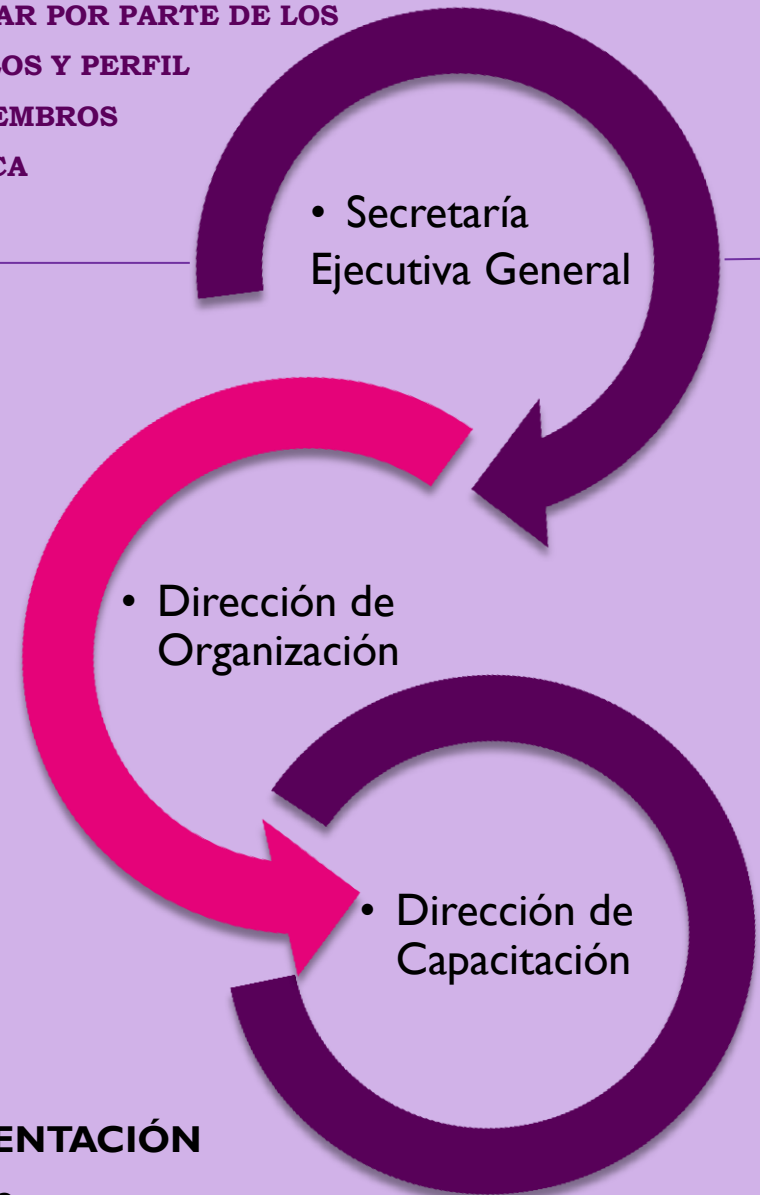

ÍNDICE

INTRODUCCIÓN	1
1.- ACTA DE LA JORNADA ELECTORAL	3
1.1 TABLAS DE REFERENCIA POR APARTADO	4
2.- HOJA DE INCIDENTES	136
2.1 TABLAS DE REFERENCIA POR APARTADO	137
3.- ACTA DE ESCRUTINIO Y CÓMPUTO DE DIPUTADOS	178
3.1 TABLAS DE REFERENCIA POR APARTADO	179
4.- ACTA DE ESCRUTINIO Y CÓMPUTO DE AYUNTAMIENTOS	250
4.1 TABLAS DE REFERENCIA POR APARTADO	251
5.- CONSTANCIA DE CLAUSURA DE LA CASILLA Y REMISIÓN DEL PAQUETE ELECTORAL DE DIPUTADOS	320
5.1 TABLAS DE REFERENCIA POR APARTADO	321
6.- CONSTANCIA DE CLAUSURA DE LA CASILLA Y REMISIÓN DEL PAQUETE ELECTORAL DE AYUNTAMIENTOS	351
6.1 TABLAS DE REFERENCIA POR APARTADO	352

ANEXO:

TABLAS DE REFERENCIA MUNICIPAL POR APARTADO

INTRODUCCIÓN

De conformidad con lo establecido en la sesión ordinaria de la Comisión de Organización y Capacitación del pasado 16 de diciembre del año 2013, el presente anexo presenta las tablas de referencia en cuanto a las incorrecciones en el llenado de las actas y documentos sujetos de estudio y análisis, derivados del estudio sobre el llenado de actas y documentación auxiliar por parte de los Funcionarios de Mesas Directivas de Casilla, con base en una muestra estadística de casillas del Proceso Electoral 2012; tomando como marco muestral las 17,258 casillas instaladas para la elección de Diputados a la Legislatura y las 17,258 casillas instaladas para la elección de miembros de los Ayuntamientos 2012; del marco muestral se excluyeron las 61 casillas especiales instaladas únicamente para recibir la votación de la elección de Diputados y no para la elección de miembros de Ayuntamientos; por lo que la muestra resultante de 1005 casillas se considera estatal, es decir, no fue considerada una muestra por municipio.

Por tal virtud los resultados presentados en el presente anexo son sólo referenciales, ya que por la naturaleza de la obtención de la muestra (estatal) y su distribución (por distrito), no pueden ser considerados como resultados municipales; así mismo se advierte que por lo antes mencionado los municipios de Almoloya del Río,

Atizapán, Ayapango, Chapultepec, Ixtapan del Oro, Papalotla, Texcalyacac y Zacazonapan, no están representados en la muestra al no haber resultado seleccionada ninguna casilla, debido a lo poco representativo que es el número de casillas en estos municipios, de acuerdo al contexto estatal. Adicionalmente en el Acta de Escrutinio y Cómputo de Ayuntamientos no se contó con documentación del municipio de Tenango del Aire, en la Constancia de Clausura y Remisión del Paquete Electoral de Diputados no se contó con documentación de los municipios de Atenco, Chiautla, Chiconcuac, Juchitepec, Tepetlaoxtoc y Tezoyuca y Finalmente en la Constancia de Clausura y Remisión del Paquete Electoral de Ayuntamientos no se contó con información de los municipios de Axapusco, Capulhuac, Tejupilco, Texcaltlán y Tultepec.



2015 Año del Bicentenario de los
Sentimientos de la Nación

ACTA DE LA JORNADA



INSTITUTO ELECTORAL DEL ESTADO DE MÉXICO

SECRETARÍA EJECUTIVA GENERAL

DIRECCIÓN DE ORGANIZACIÓN - DIRECCIÓN DE CAPACITACIÓN

ESTUDIO SOBRE EL LLENADO DE LAS ACTAS Y DOCUMENTACIÓN AUXILIAR POR PARTE DE LOS FUNCIONARIOS DE MESAS DIRECTIVAS DE CASILLA

ACTA DE LA JORNADA ELECTORAL

TABLA DE REFERENCIA MUNICIPAL

1.-Identificación de la Casilla							D-01/1-1 Número de distrito escrito en arábigo		D-01/1-2 Número de distrito sin llenar		D-01/1-3 Municipio diferente en el que se actuó, escrito con número o sin llenar		D-01/1-4 Número de sección diferente en la que se actuó o sin llenar		D-01/1-5 Tipo de casilla diferente en la que se actuó o sin llenar	
Mpio.	Cabecera	Actas analizadas	Correcto	%	Incorrecto	%	Errores	%	Errores	%	Errores	%	Errores	%	Errores	%
1	Acambay	5	4	80.00%	1	20.00%	1	20.00%	0	0.00%	0	0.00%	0	0.00%	0	0.00%
2	Acolman	6	6	100.00%	0	0.00%	0	0.00%	0	0.00%	0	0.00%	0	0.00%	0	0.00%
3	Aculco	3	3	100.00%	0	0.00%	0	0.00%	0	0.00%	0	0.00%	0	0.00%	0	0.00%
4	Almoloya de Alquisiras	1	1	100.00%	0	0.00%	0	0.00%	0	0.00%	0	0.00%	0	0.00%	0	0.00%
5	Almoloya de Juárez	9	8	88.89%	1	11.11%	1	11.11%	0	0.00%	0	0.00%	0	0.00%	0	0.00%
6	Almoloya del Río	0														
7	Amanalco	2	2	100.00%	0	0.00%	0	0.00%	0	0.00%	0	0.00%	0	0.00%	0	0.00%
8	Amatepec	3	3	100.00%	0	0.00%	0	0.00%	0	0.00%	0	0.00%	0	0.00%	0	0.00%
9	Amecameca	4	3	75.00%	1	25.00%	1	25.00%	0	0.00%	0	0.00%	0	0.00%	0	0.00%
10	Apaxco	2	1	50.00%	1	50.00%	0	0.00%	0	0.00%	0	0.00%	1	50.00%	0	0.00%
11	Atenco	3	3	100.00%	0	0.00%	0	0.00%	0	0.00%	0	0.00%	0	0.00%	0	0.00%
12	Atizapán	0														
13	Atizapán de Zaragoza	33	31	93.94%	2	6.06%	2	6.06%	0	0.00%	0	0.00%	0	0.00%	0	0.00%
14	Atzacmulco	6	5	83.33%	1	16.67%	0	0.00%	1	16.67%	1	16.67%	0	0.00%	0	0.00%
15	Atlautla	2	2	100.00%	0	0.00%	0	0.00%	0	0.00%	0	0.00%	0	0.00%	0	0.00%
16	Axapusco	2	2	100.00%	0	0.00%	0	0.00%	0	0.00%	0	0.00%	0	0.00%	0	0.00%
17	Ayapango	0														
18	Calimaya	3	3	100.00%	0	0.00%	0	0.00%	0	0.00%	0	0.00%	0	0.00%	0	0.00%
19	Capulhuac	1	1	100.00%	0	0.00%	0	0.00%	0	0.00%	0	0.00%	0	0.00%	0	0.00%
20	Coacalco	19	18	94.74%	1	5.26%	1	5.26%	0	0.00%	1	5.26%	0	0.00%	0	0.00%
21	Coatepec Harinas	3	3	100.00%	0	0.00%	0	0.00%	0	0.00%	0	0.00%	0	0.00%	0	0.00%
22	Cocotitlán	1	1	100.00%	0	0.00%	0	0.00%	0	0.00%	0	0.00%	0	0.00%	0	0.00%
23	Coyotepec	3	3	100.00%	0	0.00%	0	0.00%	0	0.00%	0	0.00%	0	0.00%	0	0.00%



INSTITUTO ELECTORAL DEL ESTADO DE MÉXICO

SECRETARÍA EJECUTIVA GENERAL

DIRECCIÓN DE ORGANIZACIÓN - DIRECCIÓN DE CAPACITACIÓN

ESTUDIO SOBRE EL LLENADO DE LAS ACTAS Y DOCUMENTACIÓN AUXILIAR POR PARTE DE LOS FUNCIONARIOS DE MESAS DIRECTIVAS DE CASILLA

ACTA DE LA JORNADA ELECTORAL

TABLA DE REFERENCIA MUNICIPAL

1.-Identificación de la Casilla							D-01/1-1 Número de distrito escrito en arábigo		D-01/1-2 Número de distrito sin llenar		D-01/1-3 Municipio diferente en el que se actuó, escrito con número o sin llenar		D-01/1-4 Número de sección diferente en la que se actuó o sin llenar		D-01/1-5 Tipo de casilla diferente en la que se actuó o sin llenar	
Mpio.	Cabecera	Actas analizadas	Correcto	%	Incorrecto	%	Errores	%	Errores	%	Errores	%	Errores	%	Errores	%
24	Cuautitlán	6	6	100.00%	0	0.00%	0	0.00%	0	0.00%	0	0.00%	0	0.00%	0	0.00%
25	Cuautitlán Izcalli	36	35	97.22%	1	2.78%	1	2.78%	0	0.00%	0	0.00%	0	0.00%	0	0.00%
26	Chalco	17	16	94.12%	1	5.88%	1	5.88%	0	0.00%	0	0.00%	0	0.00%	0	0.00%
27	Chapa de Mota	2	2	100.00%	0	0.00%	0	0.00%	0	0.00%	0	0.00%	0	0.00%	0	0.00%
28	Chapultepec	0														
29	Chiautla	2	2	100.00%	0	0.00%	0	0.00%	0	0.00%	0	0.00%	0	0.00%	0	0.00%
30	Chicoloapan	10	8	80.00%	2	20.00%	1	10.00%	1	10.00%	0	0.00%	0	0.00%	0	0.00%
31	Chiconcuac	1	1	100.00%	0	0.00%	0	0.00%	0	0.00%	0	0.00%	0	0.00%	0	0.00%
32	Chimalhuacán	36	29	80.56%	7	19.44%	4	11.11%	1	2.78%	1	2.78%	0	0.00%	1	2.78%
33	Donato Guerra	2	2	100.00%	0	0.00%	0	0.00%	0	0.00%	0	0.00%	0	0.00%	0	0.00%
34	Ecatepec	115	105	91.30%	10	8.70%	3	2.61%	2	1.74%	4	3.48%	1	0.87%	1	0.87%
35	Ecatzingo	1	1	100.00%	0	0.00%	0	0.00%	0	0.00%	0	0.00%	0	0.00%	0	0.00%
36	Huehuetoca	6	5	83.33%	1	16.67%	0	0.00%	0	0.00%	0	0.00%	0	0.00%	1	16.67%
37	Hueypoxtla	2	2	100.00%	0	0.00%	0	0.00%	0	0.00%	0	0.00%	0	0.00%	0	0.00%
38	Huixquilucan	14	12	85.71%	2	14.29%	1	7.14%	0	0.00%	1	7.14%	0	0.00%	0	0.00%
39	Isidro Fabela	1	0	0.00%	1	100.00%	1	100.00%	0	0.00%	0	0.00%	0	0.00%	0	0.00%
40	Ixtapaluca	28	28	100.00%	0	0.00%	0	0.00%	0	0.00%	0	0.00%	0	0.00%	0	0.00%
41	Ixtapan de la Sal	2	2	100.00%	0	0.00%	0	0.00%	0	0.00%	0	0.00%	0	0.00%	0	0.00%
42	Ixtapan del Oro	0														
43	Ixtlahuaca	9	9	100.00%	0	0.00%	0	0.00%	0	0.00%	0	0.00%	0	0.00%	0	0.00%
44	Xalatlaco	2	2	100.00%	0	0.00%	0	0.00%	0	0.00%	0	0.00%	0	0.00%	0	0.00%
45	Jaltenco	2	2	100.00%	0	0.00%	0	0.00%	0	0.00%	0	0.00%	0	0.00%	0	0.00%
46	Jilotepec	6	6	100.00%	0	0.00%	0	0.00%	0	0.00%	0	0.00%	0	0.00%	0	0.00%



INSTITUTO ELECTORAL DEL ESTADO DE MÉXICO
SECRETARÍA EJECUTIVA GENERAL

DIRECCIÓN DE ORGANIZACIÓN - DIRECCIÓN DE CAPACITACIÓN

ESTUDIO SOBRE EL LLENADO DE LAS ACTAS Y DOCUMENTACIÓN AUXILIAR POR PARTE DE LOS FUNCIONARIOS DE MESAS DIRECTIVAS DE CASILLA

ACTA DE LA JORNADA ELECTORAL
TABLA DE REFERENCIA MUNICIPAL

1.-Identificación de la Casilla							D-01/1-1 Número de distrito escrito en arábigo		D-01/1-2 Número de distrito sin llenar		D-01/1-3 Municipio diferente en el que se actuó, escrito con número o sin llenar		D-01/1-4 Número de sección diferente en la que se actuó o sin llenar		D-01/1-5 Tipo de casilla diferente en la que se actuó o sin llenar	
Mpio.	Cabecera	Actas analizadas	Correcto	%	Incorrecto	%	Errores	%	Errores	%	Errores	%	Errores	%	Errores	%
47	Jilotzingo	1	1	100.00%	0	0.00%	0	0.00%	0	0.00%	0	0.00%	0	0.00%	0	0.00%
48	Jiquipilco	5	3	60.00%	2	40.00%	0	0.00%	0	0.00%	1	20.00%	0	0.00%	1	20.00%
49	Jocotitlán	5	5	100.00%	0	0.00%	0	0.00%	0	0.00%	0	0.00%	0	0.00%	0	0.00%
50	Joquicingo	1	1	100.00%	0	0.00%	0	0.00%	0	0.00%	0	0.00%	0	0.00%	0	0.00%
51	Juchitepec	1	1	100.00%	0	0.00%	0	0.00%	0	0.00%	0	0.00%	0	0.00%	0	0.00%
52	Lerma	8	7	87.50%	1	12.50%	0	0.00%	0	0.00%	1	12.50%	0	0.00%	0	0.00%
53	Malinalco	2	2	100.00%	0	0.00%	0	0.00%	0	0.00%	0	0.00%	0	0.00%	0	0.00%
54	Melchor Ocampo	3	3	100.00%	0	0.00%	0	0.00%	0	0.00%	0	0.00%	0	0.00%	0	0.00%
55	Metepec	15	13	86.67%	2	13.33%	0	0.00%	0	0.00%	1	6.67%	1	6.67%	0	0.00%
56	Mexicaltzingo	1	1	100.00%	0	0.00%	0	0.00%	0	0.00%	0	0.00%	0	0.00%	0	0.00%
57	Morelos	2	2	100.00%	0	0.00%	0	0.00%	0	0.00%	0	0.00%	0	0.00%	0	0.00%
58	Naucalpan	65	60	92.31%	5	7.69%	4	6.15%	0	0.00%	1	1.54%	0	0.00%	0	0.00%
59	Nextlalpan	2	2	100.00%	0	0.00%	0	0.00%	0	0.00%	0	0.00%	0	0.00%	0	0.00%
60	Nezahualcóyotl	83	70	84.34%	13	15.66%	8	9.64%	1	1.20%	4	4.82%	0	0.00%	0	0.00%
61	Nicolás Romero	22	18	81.82%	4	18.18%	2	9.09%	1	4.55%	0	0.00%	1	4.55%	0	0.00%
62	Nopaltepec	1	1	100.00%	0	0.00%	0	0.00%	0	0.00%	0	0.00%	0	0.00%	0	0.00%
63	Ocoyoacac	4	3	75.00%	1	25.00%	1	25.00%	0	0.00%	0	0.00%	0	0.00%	0	0.00%
64	Ocuilán	2	2	100.00%	0	0.00%	0	0.00%	0	0.00%	0	0.00%	0	0.00%	0	0.00%
65	El Oro	2	2	100.00%	0	0.00%	0	0.00%	0	0.00%	0	0.00%	0	0.00%	0	0.00%
66	Otumba	2	1	50.00%	1	50.00%	0	0.00%	0	0.00%	1	50.00%	0	0.00%	0	0.00%
67	Otzoloapan	1	1	100.00%	0	0.00%	0	0.00%	0	0.00%	0	0.00%	0	0.00%	0	0.00%
68	Otzolotepec	4	4	100.00%	0	0.00%	0	0.00%	0	0.00%	0	0.00%	0	0.00%	0	0.00%
69	Ozumba	2	2	100.00%	0	0.00%	0	0.00%	0	0.00%	0	0.00%	0	0.00%	0	0.00%



INSTITUTO ELECTORAL DEL ESTADO DE MÉXICO

SECRETARÍA EJECUTIVA GENERAL

DIRECCIÓN DE ORGANIZACIÓN - DIRECCIÓN DE CAPACITACIÓN

ESTUDIO SOBRE EL LLENADO DE LAS ACTAS Y DOCUMENTACIÓN AUXILIAR POR PARTE DE LOS FUNCIONARIOS DE MESAS DIRECTIVAS DE CASILLA

ACTA DE LA JORNADA ELECTORAL

TABLA DE REFERENCIA MUNICIPAL

1.-Identificación de la Casilla							D-01/1-1 Número de distrito escrito en arábigo		D-01/1-2 Número de distrito sin llenar		D-01/1-3 Municipio diferente en el que se actuó, escrito con número o sin llenar		D-01/1-4 Número de sección diferente en la que se actuó o sin llenar		D-01/1-5 Tipo de casilla diferente en la que se actuó o sin llenar	
Mpio.	Cabecera	Actas analizadas	Correcto	%	Incorrecto	%	Errores	%	Errores	%	Errores	%	Errores	%	Errores	%
70	Papalotla	0														
71	La Paz	15	13	86.67%	2	13.33%	1	6.67%	0	0.00%	1	6.67%	0	0.00%	0	0.00%
72	Polotitlán	1	1	100.00%	0	0.00%	0	0.00%	0	0.00%	0	0.00%	0	0.00%	0	0.00%
73	Rayón	1	1	100.00%	0	0.00%	0	0.00%	0	0.00%	0	0.00%	0	0.00%	0	0.00%
74	San Antonio la Isla	1	1	100.00%	0	0.00%	0	0.00%	0	0.00%	0	0.00%	0	0.00%	0	0.00%
75	San Felipe del Progreso	7	6	85.71%	1	14.29%	0	0.00%	0	0.00%	0	0.00%	1	14.29%	1	14.29%
76	San Martín de las P.	2	2	100.00%	0	0.00%	0	0.00%	0	0.00%	0	0.00%	0	0.00%	0	0.00%
77	San Mateo Atenco	4	4	100.00%	0	0.00%	0	0.00%	0	0.00%	0	0.00%	0	0.00%	0	0.00%
78	San Simón de Guerrero	1	1	100.00%	0	0.00%	0	0.00%	0	0.00%	0	0.00%	0	0.00%	0	0.00%
79	Santo Tomás	1	1	100.00%	0	0.00%	0	0.00%	0	0.00%	0	0.00%	0	0.00%	0	0.00%
80	Soyaniquilpan	1	1	100.00%	0	0.00%	0	0.00%	0	0.00%	0	0.00%	0	0.00%	0	0.00%
81	Sultepec	2	2	100.00%	0	0.00%	0	0.00%	0	0.00%	0	0.00%	0	0.00%	0	0.00%
82	Tecámac	22	19	86.36%	3	13.64%	1	4.55%	0	0.00%	1	4.55%	0	0.00%	1	4.55%
83	Tejupilco	4	4	100.00%	0	0.00%	0	0.00%	0	0.00%	0	0.00%	0	0.00%	0	0.00%
84	Temamatla	1	1	100.00%	0	0.00%	0	0.00%	0	0.00%	0	0.00%	0	0.00%	0	0.00%
85	Temascalapa	2	2	100.00%	0	0.00%	0	0.00%	0	0.00%	0	0.00%	0	0.00%	0	0.00%
86	Temascalcingo	5	4	80.00%	1	20.00%	0	0.00%	0	0.00%	1	20.00%	0	0.00%	0	0.00%
87	Temascaltepec	3	3	100.00%	0	0.00%	0	0.00%	0	0.00%	0	0.00%	0	0.00%	0	0.00%
88	Temoaya	5	4	80.00%	1	20.00%	1	20.00%	0	0.00%	0	0.00%	0	0.00%	0	0.00%
89	Tenancingo	6	6	100.00%	0	0.00%	0	0.00%	0	0.00%	0	0.00%	0	0.00%	0	0.00%
90	Tenango del Aire	1	1	100.00%	0	0.00%	0	0.00%	0	0.00%	0	0.00%	0	0.00%	0	0.00%
91	Tenango del Valle	5	5	100.00%	0	0.00%	0	0.00%	0	0.00%	0	0.00%	0	0.00%	0	0.00%
92	Teoloyucan	3	3	100.00%	0	0.00%	0	0.00%	0	0.00%	0	0.00%	0	0.00%	0	0.00%



INSTITUTO ELECTORAL DEL ESTADO DE MÉXICO

SECRETARÍA EJECUTIVA GENERAL

DIRECCIÓN DE ORGANIZACIÓN - DIRECCIÓN DE CAPACITACIÓN

ESTUDIO SOBRE EL LLENADO DE LAS ACTAS Y DOCUMENTACIÓN AUXILIAR POR PARTE DE LOS FUNCIONARIOS DE MESAS DIRECTIVAS DE CASILLA

ACTA DE LA JORNADA ELECTORAL

TABLA DE REFERENCIA MUNICIPAL

1.-Identificación de la Casilla							D-01/1-1 Número de distrito escrito en arábigo		D-01/1-2 Número de distrito sin llenar		D-01/1-3 Municipio diferente en el que se actuó, escrito con número o sin llenar		D-01/1-4 Número de sección diferente en la que se actuó o sin llenar		D-01/1-5 Tipo de casilla diferente en la que se actuó o sin llenar	
Mpio.	Cabecera	Actas analizadas	Correcto	%	Incorrecto	%	Errores	%	Errores	%	Errores	%	Errores	%	Errores	%
93	Teotihuacán	3	2	66.67%	1	33.33%	1	33.33%	0	0.00%	0	0.00%	0	0.00%	0	0.00%
94	Tepetlaoxtoc	2	2	100.00%	0	0.00%	0	0.00%	0	0.00%	0	0.00%	0	0.00%	0	0.00%
95	Tepetlixpa	1	1	100.00%	0	0.00%	0	0.00%	0	0.00%	0	0.00%	0	0.00%	0	0.00%
96	Tepotzotlán	4	4	100.00%	0	0.00%	0	0.00%	0	0.00%	0	0.00%	0	0.00%	0	0.00%
97	Tequiquiac	2	1	50.00%	1	50.00%	1	50.00%	0	0.00%	0	0.00%	0	0.00%	0	0.00%
98	Texcaltitlan	1	1	100.00%	0	0.00%	0	0.00%	0	0.00%	0	0.00%	0	0.00%	0	0.00%
99	Texcalyacac	0														
100	Texcoco	15	14	93.33%	1	6.67%	1	6.67%	0	0.00%	0	0.00%	0	0.00%	0	0.00%
101	Tezoyuca	2	2	100.00%	0	0.00%	0	0.00%	0	0.00%	0	0.00%	0	0.00%	0	0.00%
102	Tianguistenco	4	4	100.00%	0	0.00%	0	0.00%	0	0.00%	0	0.00%	0	0.00%	0	0.00%
103	Timilpan	1	1	100.00%	0	0.00%	0	0.00%	0	0.00%	0	0.00%	0	0.00%	0	0.00%
104	Tlalmanalco	3	2	66.67%	1	33.33%	0	0.00%	1	33.33%	0	0.00%	0	0.00%	0	0.00%
105	Tlalnepantla	53	50	94.34%	3	5.66%	0	0.00%	3	5.66%	1	1.89%	1	1.89%	0	0.00%
106	Tlatlaya	3	3	100.00%	0	0.00%	0	0.00%	0	0.00%	0	0.00%	0	0.00%	0	0.00%
107	Toluca	51	39	76.47%	12	23.53%	7	13.73%	2	3.92%	1	1.96%	0	0.00%	2	3.92%
108	Tonatico	1	1	100.00%	0	0.00%	0	0.00%	0	0.00%	0	0.00%	0	0.00%	0	0.00%
109	Tultepec	8	8	100.00%	0	0.00%	0	0.00%	0	0.00%	0	0.00%	0	0.00%	0	0.00%
110	Tultitlán	31	24	77.42%	7	22.58%	5	16.13%	1	3.23%	2	6.45%	0	0.00%	0	0.00%
111	Valle de Bravo	5	5	100.00%	0	0.00%	0	0.00%	0	0.00%	0	0.00%	0	0.00%	0	0.00%
112	Villa de Allende	3	3	100.00%	0	0.00%	0	0.00%	0	0.00%	0	0.00%	0	0.00%	0	0.00%
113	Villa del Carbón	3	3	100.00%	0	0.00%	0	0.00%	0	0.00%	0	0.00%	0	0.00%	0	0.00%
114	Villa Guerrero	4	4	100.00%	0	0.00%	0	0.00%	0	0.00%	0	0.00%	0	0.00%	0	0.00%
115	Villa Victoria	5	4	80.00%	1	20.00%	1	20.00%	0	0.00%	0	0.00%	0	0.00%	0	0.00%



INSTITUTO ELECTORAL DEL ESTADO DE MÉXICO
SECRETARÍA EJECUTIVA GENERAL
DIRECCIÓN DE ORGANIZACIÓN - DIRECCIÓN DE CAPACITACIÓN

ESTUDIO SOBRE EL LLENADO DE LAS ACTAS Y DOCUMENTACIÓN AUXILIAR POR PARTE DE LOS FUNCIONARIOS DE MESAS DIRECTIVAS DE CASILLA

ACTA DE LA JORNADA ELECTORAL
TABLA DE REFERENCIA MUNICIPAL

1.-Identificación de la Casilla							D-01/1-1 Número de distrito escrito en arábigo		D-01/1-2 Número de distrito sin llenar		D-01/1-3 Municipio diferente en el que se actuó, escrito con número o sin llenar		D-01/1-4 Número de sección diferente en la que se actuó o sin llenar		D-01/1-5 Tipo de casilla diferente en la que se actuó o sin llenar	
							Errores	%	Errores	%	Errores	%	Errores	%	Errores	%
Mpio.	Cabecera	Actas analizadas	Correcto	%	Incorrecto	%	Errores	%	Errores	%	Errores	%	Errores	%	Errores	%
116	Xonacatlán	3	1	33.33%	2	66.67%	2	66.67%	0	0.00%	0	0.00%	0	0.00%	0	0.00%
117	Zacazonapan	0														
118	Zacualpan	1	1	100.00%	0	0.00%	0	0.00%	0	0.00%	0	0.00%	0	0.00%	0	0.00%
119	Zinacantepec	9	7	77.78%	2	22.22%	2	22.22%	0	0.00%	0	0.00%	0	0.00%	0	0.00%
120	Zumpahuacán	1	1	100.00%	0	0.00%	0	0.00%	0	0.00%	0	0.00%	0	0.00%	0	0.00%
121	Zumpango	9	9	100.00%	0	0.00%	0	0.00%	0	0.00%	0	0.00%	0	0.00%	0	0.00%
122	Valle de Chalco Sol.	21	20	95.24%	1	4.76%	0	0.00%	0	0.00%	1	4.76%	0	0.00%	0	0.00%
123	Luvianos	3	3	100.00%	0	0.00%	0	0.00%	0	0.00%	0	0.00%	0	0.00%	0	0.00%
124	San José del Rincón	6	6	100.00%	0	0.00%	0	0.00%	0	0.00%	0	0.00%	0	0.00%	0	0.00%
125	Tonanitla	1	1	100.00%	0	0.00%	0	0.00%	0	0.00%	0	0.00%	0	0.00%	0	0.00%
Total		997	895	89.77%	102	10.23%	56	5.62%	14	1.40%	25	2.51%	6	0.60%	8	0.80%



INSTITUTO ELECTORAL DEL ESTADO DE MÉXICO
SECRETARÍA EJECUTIVA GENERAL

DIRECCIÓN DE ORGANIZACIÓN - DIRECCIÓN DE CAPACITACIÓN

ESTUDIO SOBRE EL LLENADO DE LAS ACTAS Y DOCUMENTACIÓN AUXILIAR POR PARTE DE LOS FUNCIONARIOS DE MESAS DIRECTIVAS DE CASILLA

ACTA DE LA JORNADA ELECTORAL
TABLA DE REFERENCIA MUNICIPAL

2.-Premio del Acta							D-01/3-1 Municipio diferente en el que se actuó o sin llenar		D-01/3-2 Hora anterior a la legalmente instituida (8:00)		D-01/3-3 Colocó la hora legalmente establecida sin los minutos		D-01/3-4 No completó los datos requeridos del domicilio de instalación de casilla o lo dejó en blanco	
Mpio.	Cabecera	Actas analizadas	CORRECTO	%	INCORRECTO	%	Errores	%	Errores	%	Errores	%	Errores	%
1	Acambay	5	3	60.00%	2	40.00%	1	20.00%	0	0.00%	0	0.00%	1	20.00%
2	Acolman	6	6	100.00%	0	0.00%	0	0.00%	0	0.00%	0	0.00%	0	0.00%
3	Aculco	3	3	100.00%	0	0.00%	0	0.00%	0	0.00%	0	0.00%	0	0.00%
4	Almoloya de Alquisiras	1	1	100.00%	0	0.00%	0	0.00%	0	0.00%	0	0.00%	0	0.00%
5	Almoloya de Juárez	9	8	88.89%	1	11.11%	0	0.00%	0	0.00%	0	0.00%	1	11.11%
6	Almoloya del Río	0												
7	Amanalco	2	1	50.00%	1	50.00%	1	50.00%	0	0.00%	0	0.00%	0	0.00%
8	Amatepec	3	0	0.00%	3	100.00%	0	0.00%	0	0.00%	0	0.00%	3	100.00%
9	Amecameca	4	3	75.00%	1	25.00%	0	0.00%	0	0.00%	0	0.00%	1	25.00%
10	Apaxco	2	1	50.00%	1	50.00%	0	0.00%	0	0.00%	0	0.00%	1	50.00%
11	Atenco	3	2	66.67%	1	33.33%	0	0.00%	0	0.00%	0	0.00%	1	33.33%
12	Atizapán	0												
13	Atizapán de Zaragoza	33	18	54.55%	15	45.45%	0	0.00%	0	0.00%	0	0.00%	15	45.45%
14	Atlacomulco	6	6	100.00%	0	0.00%	0	0.00%	0	0.00%	0	0.00%	0	0.00%
15	Atlautla	2	2	100.00%	0	0.00%	0	0.00%	0	0.00%	0	0.00%	0	0.00%
16	Axapusco	2	2	100.00%	0	0.00%	0	0.00%	0	0.00%	0	0.00%	0	0.00%
17	Ayapango	0												
18	Calimaya	3	3	100.00%	0	0.00%	0	0.00%	0	0.00%	0	0.00%	0	0.00%
19	Capulhuac	1	1	100.00%	0	0.00%	0	0.00%	0	0.00%	0	0.00%	0	0.00%
20	Coacalco	19	14	73.68%	5	26.32%	1	5.26%	0	0.00%	1	5.26%	5	26.32%
21	Coatepec Harinas	3	3	100.00%	0	0.00%	0	0.00%	0	0.00%	0	0.00%	0	0.00%
22	Cocotitlán	1	1	100.00%	0	0.00%	0	0.00%	0	0.00%	0	0.00%	0	0.00%
23	Coyotepec	3	3	100.00%	0	0.00%	0	0.00%	0	0.00%	0	0.00%	0	0.00%
24	Cuautitlán	6	6	100.00%	0	0.00%	0	0.00%	0	0.00%	0	0.00%	0	0.00%
25	Cuautitlán Izcalli	36	15	41.67%	21	58.33%	1	2.78%	4	11.11%	0	0.00%	18	50.00%
26	Chalco	17	15	88.24%	2	11.76%	0	0.00%	0	0.00%	0	0.00%	2	11.76%
27	Chapa de Mota	2	2	100.00%	0	0.00%	0	0.00%	0	0.00%	0	0.00%	0	0.00%
28	Chapultepec	0												
29	Chiautla	2	2	100.00%	0	0.00%	0	0.00%	0	0.00%	0	0.00%	0	0.00%
30	Chicoloapan	10	8	80.00%	2	20.00%	0	0.00%	0	0.00%	0	0.00%	2	20.00%

INSTITUTO ELECTORAL DEL ESTADO DE MÉXICO
SECRETARÍA EJECUTIVA GENERAL

DIRECCIÓN DE ORGANIZACIÓN - DIRECCIÓN DE CAPACITACIÓN

ESTUDIO SOBRE EL LLENADO DE LAS ACTAS Y DOCUMENTACIÓN AUXILIAR POR PARTE DE LOS FUNCIONARIOS DE MESAS DIRECTIVAS DE CASILLA

ACTA DE LA JORNADA ELECTORAL
TABLA DE REFERENCIA MUNICIPAL

2.-Premio del Acta							D-01/3-1 Municipio diferente en el que se actuó o sin llenar		D-01/3-2 Hora anterior a la legalmente instituida (8:00)		D-01/3-3 Colocó la hora legalmente establecida sin los minutos		D-01/3-4 No completó los datos requeridos del domicilio de instalación de casilla o lo dejó en blanco	
Mpio.	Cabecera	Actas analizadas	CORRECTO	%	INCORRECTO	%	Errores	%	Errores	%	Errores	%	Errores	%
31	Chiconcuac	1	0	0.00%	1	100.00%	1	100.00%	0	0.00%	0	0.00%	0	0.00%
32	Chimalhuacán	36	30	83.33%	6	16.67%	1	2.78%	0	0.00%	0	0.00%	5	13.89%
33	Donato Guerra	2	1	50.00%	1	50.00%	0	0.00%	0	0.00%	0	0.00%	1	50.00%
34	Ecatepec	115	95	82.61%	20	17.39%	1	0.87%	0	0.00%	3	2.61%	18	15.65%
35	Ecatzingo	1	1	100.00%	0	0.00%	0	0.00%	0	0.00%	0	0.00%	0	0.00%
36	Huehuetoca	6	3	50.00%	3	50.00%	0	0.00%	0	0.00%	0	0.00%	3	50.00%
37	Hueyoptla	2	2	100.00%	0	0.00%	0	0.00%	0	0.00%	0	0.00%	0	0.00%
38	Huixquilucan	14	13	92.86%	1	7.14%	0	0.00%	0	0.00%	0	0.00%	1	7.14%
39	Isidro Fabela	1	1	100.00%	0	0.00%	0	0.00%	0	0.00%	0	0.00%	0	0.00%
40	Ixtapaluca	28	25	89.29%	3	10.71%	0	0.00%	0	0.00%	0	0.00%	3	10.71%
41	Ixtapan de la Sal	2	1	50.00%	1	50.00%	0	0.00%	0	0.00%	0	0.00%	1	50.00%
42	Ixtapan del Oro	0												
43	Ixtlahuaca	9	7	77.78%	2	22.22%	1	11.11%	0	0.00%	0	0.00%	2	22.22%
44	Xalatlaco	2	2	100.00%	0	0.00%	0	0.00%	0	0.00%	0	0.00%	0	0.00%
45	Jaltenco	2	1	50.00%	1	50.00%	0	0.00%	0	0.00%	0	0.00%	1	50.00%
46	Jilotepec	6	6	100.00%	0	0.00%	0	0.00%	0	0.00%	0	0.00%	0	0.00%
47	Jilotzingo	1	0	0.00%	1	100.00%	0	0.00%	0	0.00%	0	0.00%	1	100.00%
48	Jiquipilco	5	5	100.00%	0	0.00%	0	0.00%	0	0.00%	0	0.00%	0	0.00%
49	Jocotitlán	5	5	100.00%	0	0.00%	0	0.00%	0	0.00%	0	0.00%	0	0.00%
50	Joquicingo	1	0	0.00%	1	100.00%	0	0.00%	0	0.00%	0	0.00%	1	100.00%
51	Juchitepec	1	1	100.00%	0	0.00%	0	0.00%	0	0.00%	0	0.00%	0	0.00%
52	Lerma	8	8	100.00%	0	0.00%	0	0.00%	0	0.00%	0	0.00%	0	0.00%
53	Malinalco	2	2	100.00%	0	0.00%	0	0.00%	0	0.00%	0	0.00%	0	0.00%
54	Melchor Ocampo	3	2	66.67%	1	33.33%	0	0.00%	0	0.00%	0	0.00%	1	33.33%
55	Metepc	15	11	73.33%	4	26.67%	1	6.67%	0	0.00%	1	6.67%	2	13.33%
56	Mexicaltzingo	1	0	0.00%	1	100.00%	0	0.00%	0	0.00%	0	0.00%	1	100.00%
57	Morelos	2	2	100.00%	0	0.00%	0	0.00%	0	0.00%	0	0.00%	0	0.00%
58	Naucalpan	65	59	90.77%	6	9.23%	0	0.00%	0	0.00%	0	0.00%	6	9.23%
59	Nextlalpan	2	1	50.00%	1	50.00%	1	50.00%	0	0.00%	0	0.00%	0	0.00%
60	Nezahualcóyotl	83	76	91.57%	7	8.43%	2	2.41%	1	1.20%	0	0.00%	4	4.82%

INSTITUTO ELECTORAL DEL ESTADO DE MÉXICO
SECRETARÍA EJECUTIVA GENERAL

DIRECCIÓN DE ORGANIZACIÓN - DIRECCIÓN DE CAPACITACIÓN

ESTUDIO SOBRE EL LLENADO DE LAS ACTAS Y DOCUMENTACIÓN AUXILIAR POR PARTE DE LOS FUNCIONARIOS DE MESAS DIRECTIVAS DE CASILLA

ACTA DE LA JORNADA ELECTORAL
TABLA DE REFERENCIA MUNICIPAL

2.-Premio del Acta							D-01/3-1 Municipio diferente en el que se actuó o sin llenar		D-01/3-2 Hora anterior a la legalmente instituida (8:00)		D-01/3-3 Colocó la hora legalmente establecida sin los minutos		D-01/3-4 No completó los datos requeridos del domicilio de instalación de casilla o lo dejó en blanco	
Mpio.	Cabecera	Actas analizadas	CORRECTO	%	INCORRECTO	%	Errores	%	Errores	%	Errores	%	Errores	%
61	Nicolás Romero	22	19	86.36%	3	13.64%	0	0.00%	0	0.00%	0	0.00%	3	13.64%
62	Nopaltepec	1	1	100.00%	0	0.00%	0	0.00%	0	0.00%	0	0.00%	0	0.00%
63	Ocoyoacac	4	3	75.00%	1	25.00%	1	25.00%	0	0.00%	0	0.00%	0	0.00%
64	Ocuilán	2	1	50.00%	1	50.00%	0	0.00%	0	0.00%	0	0.00%	1	50.00%
65	El Oro	2	0	0.00%	2	100.00%	0	0.00%	0	0.00%	0	0.00%	2	100.00%
66	Otumba	2	2	100.00%	0	0.00%	0	0.00%	0	0.00%	0	0.00%	0	0.00%
67	Otzoloapan	1	1	100.00%	0	0.00%	0	0.00%	0	0.00%	0	0.00%	0	0.00%
68	Otzolotepec	4	3	75.00%	1	25.00%	0	0.00%	0	0.00%	0	0.00%	1	25.00%
69	Ozumba	2	1	50.00%	1	50.00%	0	0.00%	0	0.00%	0	0.00%	1	50.00%
70	Papalotla	0												
71	La Paz	15	15	100.00%	0	0.00%	0	0.00%	0	0.00%	0	0.00%	0	0.00%
72	Polotitlán	1	1	100.00%	0	0.00%	0	0.00%	0	0.00%	0	0.00%	0	0.00%
73	Rayón	1	0	0.00%	1	100.00%	0	0.00%	0	0.00%	0	0.00%	1	100.00%
74	San Antonio la Isla	1	1	100.00%	0	0.00%	0	0.00%	0	0.00%	0	0.00%	0	0.00%
75	San Felipe del Progreso	7	6	85.71%	1	14.29%	0	0.00%	0	0.00%	0	0.00%	1	14.29%
76	San Martín de las P.	2	1	50.00%	1	50.00%	0	0.00%	0	0.00%	0	0.00%	1	50.00%
77	San Mateo Atenco	4	3	75.00%	1	25.00%	0	0.00%	0	0.00%	0	0.00%	1	25.00%
78	San Simón de Guerrero	1	1	100.00%	0	0.00%	0	0.00%	0	0.00%	0	0.00%	0	0.00%
79	Santo Tomás	1	0	0.00%	1	100.00%	0	0.00%	0	0.00%	0	0.00%	1	100.00%
80	Soyaniquilpan	1	1	100.00%	0	0.00%	0	0.00%	0	0.00%	0	0.00%	0	0.00%
81	Sultepec	2	1	50.00%	1	50.00%	0	0.00%	0	0.00%	0	0.00%	1	50.00%
82	Tecámac	22	16	72.73%	6	27.27%	0	0.00%	0	0.00%	1	4.55%	4	18.18%
83	Tejupilco	4	1	25.00%	3	75.00%	0	0.00%	0	0.00%	0	0.00%	3	75.00%
84	Temamatla	1	1	100.00%	0	0.00%	0	0.00%	0	0.00%	0	0.00%	0	0.00%
85	Temascalapa	2	1	50.00%	1	50.00%	0	0.00%	0	0.00%	0	0.00%	1	50.00%
86	Temascalcingo	5	4	80.00%	1	20.00%	1	20.00%	1	20.00%	1	20.00%	1	20.00%
87	Temascaltepec	3	3	100.00%	0	0.00%	0	0.00%	0	0.00%	0	0.00%	0	0.00%
88	Temoaya	5	4	80.00%	1	20.00%	0	0.00%	0	0.00%	0	0.00%	1	20.00%
89	Tenancingo	6	4	66.67%	2	33.33%	0	0.00%	1	16.67%	0	0.00%	1	16.67%
90	Tenango del Aire	1	1	100.00%	0	0.00%	0	0.00%	0	0.00%	0	0.00%	0	0.00%

INSTITUTO ELECTORAL DEL ESTADO DE MÉXICO
SECRETARÍA EJECUTIVA GENERAL

DIRECCIÓN DE ORGANIZACIÓN - DIRECCIÓN DE CAPACITACIÓN

ESTUDIO SOBRE EL LLENADO DE LAS ACTAS Y DOCUMENTACIÓN AUXILIAR POR PARTE DE LOS FUNCIONARIOS DE MESAS DIRECTIVAS DE CASILLA

ACTA DE LA JORNADA ELECTORAL
TABLA DE REFERENCIA MUNICIPAL

2.-Premio del Acta							D-01/3-1 Municipio diferente en el que se actuó o sin llenar		D-01/3-2 Hora anterior a la legalmente instituida (8:00)		D-01/3-3 Colocó la hora legalmente establecida sin los minutos		D-01/3-4 No completó los datos requeridos del domicilio de instalación de casilla o lo dejó en blanco	
Mpio.	Cabecera	Actas analizadas	CORRECTO	%	INCORRECTO	%	Errores	%	Errores	%	Errores	%	Errores	%
91	Tenango del Valle	5	4	80.00%	1	20.00%	0	0.00%	0	0.00%	0	0.00%	1	20.00%
92	Teoloyucan	3	3	100.00%	0	0.00%	0	0.00%	0	0.00%	0	0.00%	0	0.00%
93	Teotihuacán	3	3	100.00%	0	0.00%	0	0.00%	0	0.00%	0	0.00%	0	0.00%
94	Tepetlaoxtoc	2	2	100.00%	0	0.00%	0	0.00%	0	0.00%	0	0.00%	0	0.00%
95	Tepetlixpa	1	1	100.00%	0	0.00%	0	0.00%	0	0.00%	0	0.00%	0	0.00%
96	Tepotztlán	4	4	100.00%	0	0.00%	0	0.00%	0	0.00%	0	0.00%	0	0.00%
97	Tequixquiác	2	2	100.00%	0	0.00%	0	0.00%	0	0.00%	0	0.00%	0	0.00%
98	Texcaltitlán	1	1	100.00%	0	0.00%	0	0.00%	0	0.00%	0	0.00%	0	0.00%
99	Texcalyacac	0												
100	Texcoco	15	12	80.00%	3	20.00%	0	0.00%	0	0.00%	0	0.00%	3	20.00%
101	Tezoyuca	2	1	50.00%	1	50.00%	0	0.00%	0	0.00%	0	0.00%	1	50.00%
102	Tiangústenco	4	3	75.00%	1	25.00%	0	0.00%	0	0.00%	0	0.00%	1	25.00%
103	Timilpan	1	1	100.00%	0	0.00%	0	0.00%	0	0.00%	0	0.00%	0	0.00%
104	Tlalmanalco	3	2	66.67%	1	33.33%	0	0.00%	0	0.00%	0	0.00%	1	33.33%
105	Tlalnepantla	53	37	69.81%	16	30.19%	0	0.00%	2	3.77%	1	1.89%	13	24.53%
106	Tlatlaya	3	2	66.67%	1	33.33%	1	33.33%	0	0.00%	0	0.00%	0	0.00%
107	Toluca	51	42	82.35%	9	17.65%	0	0.00%	0	0.00%	0	0.00%	9	17.65%
108	Tonatico	1	1	100.00%	0	0.00%	0	0.00%	0	0.00%	0	0.00%	0	0.00%
109	Tultepec	8	4	50.00%	4	50.00%	0	0.00%	0	0.00%	0	0.00%	4	50.00%
110	Tultitlán	31	19	61.29%	12	38.71%	0	0.00%	0	0.00%	0	0.00%	12	38.71%
111	Valle de Bravo	5	5	100.00%	0	0.00%	0	0.00%	0	0.00%	0	0.00%	0	0.00%
112	Villa de Allende	3	3	100.00%	0	0.00%	0	0.00%	0	0.00%	0	0.00%	0	0.00%
113	Villa del Carbón	3	2	66.67%	1	33.33%	0	0.00%	0	0.00%	0	0.00%	1	33.33%
114	Villa Guerrero	4	4	100.00%	0	0.00%	0	0.00%	0	0.00%	0	0.00%	0	0.00%
115	Villa Victoria	5	2	40.00%	3	60.00%	1	20.00%	0	0.00%	0	0.00%	3	60.00%
116	Xonacatlán	3	3	100.00%	0	0.00%	0	0.00%	0	0.00%	0	0.00%	0	0.00%
117	Zacazonapan	0												
118	Zacualpan	1	1	100.00%	0	0.00%	0	0.00%	0	0.00%	0	0.00%	0	0.00%
119	Zinacantepec	9	7	77.78%	2	22.22%	0	0.00%	0	0.00%	0	0.00%	2	22.22%
120	Zumpahuacán	1	1	100.00%	0	0.00%	0	0.00%	0	0.00%	0	0.00%	0	0.00%



**INSTITUTO ELECTORAL DEL ESTADO DE MÉXICO
SECRETARÍA EJECUTIVA GENERAL**

DIRECCIÓN DE ORGANIZACIÓN - DIRECCIÓN DE CAPACITACIÓN

ESTUDIO SOBRE EL LLENADO DE LAS ACTAS Y DOCUMENTACIÓN AUXILIAR POR PARTE DE LOS FUNCIONARIOS DE MESAS DIRECTIVAS DE CASILLA

**ACTA DE LA JORNADA ELECTORAL
TABLA DE REFERENCIA MUNICIPAL**

2.-Proemio del Acta						D-01/3-1 Municipio diferente en el que se actuó o sin llenar		D-01/3-2 Hora anterior a la legalmente instituida (8:00)		D-01/3-3 Colocó la hora legalmente establecida sin los minutos		D-01/3-4 No completó los datos requeridos del domicilio de instalación de casilla o lo dejó en blanco		
Mpio.	Cabecera	Actas analizadas	CORRECTO	%	INCORRECTO	%	Errores	%	Errores	%	Errores	%	Errores	%
121	Zumpango	9	7	77.78%	2	22.22%	1	11.11%	1	11.11%	0	0.00%	2	22.22%
122	Valle de Chalco Sol.	21	20	95.24%	1	4.76%	0	0.00%	0	0.00%	0	0.00%	1	4.76%
123	Luvianos	3	3	100.00%	0	0.00%	0	0.00%	0	0.00%	0	0.00%	0	0.00%
124	San José del Rincón	6	1	16.67%	5	83.33%	0	0.00%	0	0.00%	0	0.00%	5	83.33%
125	Tonanitla	1	1	100.00%	0	0.00%	0	0.00%	0	0.00%	0	0.00%	0	0.00%
Total		997	789	79.14%	208	20.86%	17	1.71%	10	1.00%	8	0.80%	185	18.56%



INSTITUTO ELECTORAL DEL ESTADO DE MÉXICO

SECRETARÍA EJECUTIVA GENERAL

DIRECCIÓN DE ORGANIZACIÓN - DIRECCIÓN DE CAPACITACIÓN

ESTUDIO SOBRE EL LLENADO DE LAS ACTAS Y DOCUMENTACIÓN AUXILIAR POR PARTE DE LOS FUNCIONARIOS DE MESAS DIRECTIVAS DE CASILLA

ACTA DE LA JORNADA ELECTORAL

TABLA DE REFERENCIA MUNICIPAL

3.-Número de boletas recibidas para la Elección Ordinaria de Diputados a la Legislatura del Estado de México							D-01/4-1 Con número, en blanco		D-01/4-2 Con letra, en blanco		D-01/4-3 Número diferente a lo descrito con letra		D-01/4-4 Número de folios, no concuerda con el número de boletas entregadas	
							Errores	%	Errores	%	Errores	%	Errores	%
Mpio.	Cabecera	Actas analizadas	CORRECTO	%	INCORRECTO	%								
1	Acambay	5	4	80.00%	1	20.00%	0	0.00%	0	0.00%	0	0.00%	1	20.00%
2	Acolman	6	4	66.67%	2	33.33%	0	0.00%	0	0.00%	0	0.00%	2	33.33%
3	Aculco	3	2	66.67%	1	33.33%	0	0.00%	0	0.00%	0	0.00%	1	33.33%
4	Almoleya de Alquisiras	1	1	100.00%	0	0.00%	0	0.00%	0	0.00%	0	0.00%	0	0.00%
5	Almoleya de Juárez	9	7	77.78%	2	22.22%	0	0.00%	0	0.00%	0	0.00%	2	22.22%
6	Almoleya del Río	0												
7	Amanalco	2	2	100.00%	0	0.00%	0	0.00%	0	0.00%	0	0.00%	0	0.00%
8	Amatepec	3	2	66.67%	1	33.33%	1	33.33%	1	33.33%	1	33.33%	1	33.33%
9	Amecameca	4	4	100.00%	0	0.00%	0	0.00%	0	0.00%	0	0.00%	0	0.00%
10	Apaxco	2	1	50.00%	1	50.00%	0	0.00%	0	0.00%	1	50.00%	1	50.00%
11	Atenco	3	3	100.00%	0	0.00%	0	0.00%	0	0.00%	0	0.00%	0	0.00%
12	Atizapán	0												
13	Atizapán de Zaragoza	33	25	75.76%	8	24.24%	0	0.00%	1	3.03%	0	0.00%	8	24.24%
14	Atzacmulco	6	5	83.33%	1	16.67%	1	16.67%	1	16.67%	0	0.00%	0	0.00%
15	Atlautla	2	2	100.00%	0	0.00%	0	0.00%	0	0.00%	0	0.00%	0	0.00%
16	Axapusco	2	2	100.00%	0	0.00%	0	0.00%	0	0.00%	0	0.00%	0	0.00%
17	Ayapango	0												
18	Calimaya	3	3	100.00%	0	0.00%	0	0.00%	0	0.00%	0	0.00%	0	0.00%
19	Capulhuac	1	1	100.00%	0	0.00%	0	0.00%	0	0.00%	0	0.00%	0	0.00%
20	Coacalco	19	13	68.42%	6	31.58%	0	0.00%	0	0.00%	1	5.26%	5	26.32%
21	Coatepec Harinas	3	2	66.67%	1	33.33%	0	0.00%	0	0.00%	0	0.00%	1	33.33%
22	Cocotitlán	1	1	100.00%	0	0.00%	0	0.00%	0	0.00%	0	0.00%	0	0.00%
23	Coyotepec	3	2	66.67%	1	33.33%	0	0.00%	0	0.00%	0	0.00%	1	33.33%
24	Cuautitlán	6	4	66.67%	2	33.33%	0	0.00%	0	0.00%	0	0.00%	2	33.33%
25	Cuautitlán Izcalli	36	28	77.78%	8	22.22%	1	2.78%	1	2.78%	0	0.00%	7	19.44%
26	Chalco	17	17	100.00%	0	0.00%	0	0.00%	0	0.00%	0	0.00%	0	0.00%
27	Chapa de Mota	2	2	100.00%	0	0.00%	0	0.00%	0	0.00%	0	0.00%	0	0.00%
28	Chapultepec	0												
29	Chiautla	2	2	100.00%	0	0.00%	0	0.00%	0	0.00%	0	0.00%	0	0.00%



INSTITUTO ELECTORAL DEL ESTADO DE MÉXICO

SECRETARÍA EJECUTIVA GENERAL

DIRECCIÓN DE ORGANIZACIÓN - DIRECCIÓN DE CAPACITACIÓN

ESTUDIO SOBRE EL LLENADO DE LAS ACTAS Y DOCUMENTACIÓN AUXILIAR POR PARTE DE LOS FUNCIONARIOS DE MESAS DIRECTIVAS DE CASILLA

ACTA DE LA JORNADA ELECTORAL

TABLA DE REFERENCIA MUNICIPAL

3.-Número de boletas recibidas para la Elección Ordinaria de Diputados a la Legislatura del Estado de México							D-01/4-1 Con número, en blanco		D-01/4-2 Con letra, en blanco		D-01/4-3 Número diferente a lo descrito con letra		D-01/4-4 Número de folios, no concuerda con el número de boletas entregadas	
							Errores	%	Errores	%	Errores	%	Errores	%
Mpio.	Cabecera	Actas analizadas	CORRECTO	%	INCORRECTO	%	Errores	%	Errores	%	Errores	%	Errores	%
30	Chicoloapan	10	9	90.00%	1	10.00%	1	10.00%	1	10.00%	0	0.00%	0	0.00%
31	Chiconcuac	1	1	100.00%	0	0.00%	0	0.00%	0	0.00%	0	0.00%	0	0.00%
32	Chimalhuacán	36	31	86.11%	5	13.89%	4	11.11%	4	11.11%	0	0.00%	0	0.00%
33	Donato Guerra	2	2	100.00%	0	0.00%	0	0.00%	0	0.00%	0	0.00%	0	0.00%
34	Ecatepec	115	100	86.96%	15	13.04%	2	1.74%	3	2.61%	1	0.87%	12	10.43%
35	Ecatzingo	1	1	100.00%	0	0.00%	0	0.00%	0	0.00%	0	0.00%	0	0.00%
36	Huehuetoca	6	4	66.67%	2	33.33%	0	0.00%	0	0.00%	0	0.00%	2	33.33%
37	Hueyoptla	2	2	100.00%	0	0.00%	0	0.00%	0	0.00%	0	0.00%	0	0.00%
38	Huixquilucan	14	14	100.00%	0	0.00%	0	0.00%	0	0.00%	0	0.00%	0	0.00%
39	Isidro Fabela	1	1	100.00%	0	0.00%	0	0.00%	0	0.00%	0	0.00%	0	0.00%
40	Ixtapaluca	28	24	85.71%	4	14.29%	1	3.57%	0	0.00%	1	3.57%	3	10.71%
41	Ixtapan de la Sal	2	2	100.00%	0	0.00%	0	0.00%	0	0.00%	0	0.00%	0	0.00%
42	Ixtapan del Oro	0												
43	Ixtlahuaca	9	9	100.00%	0	0.00%	0	0.00%	0	0.00%	0	0.00%	0	0.00%
44	Xalatlaco	2	2	100.00%	0	0.00%	0	0.00%	0	0.00%	0	0.00%	0	0.00%
45	Jaltenco	2	2	100.00%	0	0.00%	0	0.00%	0	0.00%	0	0.00%	0	0.00%
46	Jilotepec	6	6	100.00%	0	0.00%	0	0.00%	0	0.00%	0	0.00%	0	0.00%
47	Jilotzingo	1	1	100.00%	0	0.00%	0	0.00%	0	0.00%	0	0.00%	0	0.00%
48	Jiquipilco	5	5	100.00%	0	0.00%	0	0.00%	0	0.00%	0	0.00%	0	0.00%
49	Jocotitlán	5	4	80.00%	1	20.00%	0	0.00%	0	0.00%	0	0.00%	1	20.00%
50	Joquicingo	1	1	100.00%	0	0.00%	0	0.00%	0	0.00%	0	0.00%	0	0.00%
51	Juchitepec	1	1	100.00%	0	0.00%	0	0.00%	0	0.00%	0	0.00%	0	0.00%
52	Lerma	8	7	87.50%	1	12.50%	0	0.00%	0	0.00%	0	0.00%	1	12.50%
53	Malinalco	2	1	50.00%	1	50.00%	0	0.00%	0	0.00%	0	0.00%	1	50.00%
54	Melchor Ocampo	3	3	100.00%	0	0.00%	0	0.00%	0	0.00%	0	0.00%	0	0.00%
55	Metepec	15	13	86.67%	2	13.33%	0	0.00%	0	0.00%	0	0.00%	2	13.33%
56	Mexicaltzingo	1	1	100.00%	0	0.00%	0	0.00%	0	0.00%	0	0.00%	0	0.00%
57	Morelos	2	2	100.00%	0	0.00%	0	0.00%	0	0.00%	0	0.00%	0	0.00%
58	Naucalpan	65	52	80.00%	13	20.00%	1	1.54%	2	3.08%	0	0.00%	11	16.92%



INSTITUTO ELECTORAL DEL ESTADO DE MÉXICO

SECRETARÍA EJECUTIVA GENERAL

DIRECCIÓN DE ORGANIZACIÓN - DIRECCIÓN DE CAPACITACIÓN

ESTUDIO SOBRE EL LLENADO DE LAS ACTAS Y DOCUMENTACIÓN AUXILIAR POR PARTE DE LOS FUNCIONARIOS DE MESAS DIRECTIVAS DE CASILLA

ACTA DE LA JORNADA ELECTORAL

TABLA DE REFERENCIA MUNICIPAL

3.-Número de boletas recibidas para la Elección Ordinaria de Diputados a la Legislatura del Estado de México							D-01/4-1 Con número, en blanco		D-01/4-2 Con letra, en blanco		D-01/4-3 Número diferente a lo descrito con letra		D-01/4-4 Número de folios, no concuerda con el número de boletas entregadas	
							Errores	%	Errores	%	Errores	%	Errores	%
Mpio.	Cabecera	Actas analizadas	CORRECTO	%	INCORRECTO	%								
59	Nextlalpan	2	2	100.00%	0	0.00%	0	0.00%	0	0.00%	0	0.00%	0	0.00%
60	Nezahualcóyotl	83	64	77.11%	19	22.89%	1	1.20%	2	2.41%	1	1.20%	16	19.28%
61	Nicolás Romero	22	20	90.91%	2	9.09%	0	0.00%	0	0.00%	0	0.00%	2	9.09%
62	Nopaltepec	1	1	100.00%	0	0.00%	0	0.00%	0	0.00%	0	0.00%	0	0.00%
63	Ocoyoacac	4	3	75.00%	1	25.00%	0	0.00%	0	0.00%	0	0.00%	1	25.00%
64	Ocuilán	2	0	0.00%	2	100.00%	0	0.00%	0	0.00%	0	0.00%	2	100.00%
65	El Oro	2	2	100.00%	0	0.00%	0	0.00%	0	0.00%	0	0.00%	0	0.00%
66	Otumba	2	1	50.00%	1	50.00%	0	0.00%	0	0.00%	1	50.00%	0	0.00%
67	Otzoloapan	1	1	100.00%	0	0.00%	0	0.00%	0	0.00%	0	0.00%	0	0.00%
68	Otzolotepec	4	2	50.00%	2	50.00%	0	0.00%	0	0.00%	0	0.00%	2	50.00%
69	Ozumba	2	2	100.00%	0	0.00%	0	0.00%	0	0.00%	0	0.00%	0	0.00%
70	Papalotla	0												
71	La Paz	15	13	86.67%	2	13.33%	1	6.67%	1	6.67%	0	0.00%	1	6.67%
72	Polotitlán	1	1	100.00%	0	0.00%	0	0.00%	0	0.00%	0	0.00%	0	0.00%
73	Rayón	1	1	100.00%	0	0.00%	0	0.00%	0	0.00%	0	0.00%	0	0.00%
74	San Antonio la Isla	1	0	0.00%	1	100.00%	0	0.00%	1	100.00%	0	0.00%	0	0.00%
75	San Felipe del Progreso	7	4	57.14%	3	42.86%	0	0.00%	0	0.00%	0	0.00%	3	42.86%
76	San Martín de las P.	2	2	100.00%	0	0.00%	0	0.00%	0	0.00%	0	0.00%	0	0.00%
77	San Mateo Atenco	4	4	100.00%	0	0.00%	0	0.00%	0	0.00%	0	0.00%	0	0.00%
78	San Simón de Guerrero	1	0	0.00%	1	100.00%	0	0.00%	0	0.00%	0	0.00%	1	100.00%
79	Santo Tomás	1	1	100.00%	0	0.00%	0	0.00%	0	0.00%	0	0.00%	0	0.00%
80	Soyaniquilpan	1	0	0.00%	1	100.00%	0	0.00%	0	0.00%	0	0.00%	1	100.00%
81	Sultepec	2	1	50.00%	1	50.00%	0	0.00%	0	0.00%	0	0.00%	1	50.00%
82	Tecámac	22	15	68.18%	7	31.82%	0	0.00%	1	4.55%	2	9.09%	5	22.73%
83	Tejupilco	4	2	50.00%	2	50.00%	0	0.00%	0	0.00%	0	0.00%	2	50.00%
84	Temamatla	1	1	100.00%	0	0.00%	0	0.00%	0	0.00%	0	0.00%	0	0.00%
85	Temascalapa	2	2	100.00%	0	0.00%	0	0.00%	0	0.00%	0	0.00%	0	0.00%
86	Temascalcingo	5	4	80.00%	1	20.00%	0	0.00%	0	0.00%	0	0.00%	1	20.00%
87	Temascaltepec	3	3	100.00%	0	0.00%	0	0.00%	0	0.00%	0	0.00%	0	0.00%



INSTITUTO ELECTORAL DEL ESTADO DE MÉXICO

SECRETARÍA EJECUTIVA GENERAL

DIRECCIÓN DE ORGANIZACIÓN - DIRECCIÓN DE CAPACITACIÓN

ESTUDIO SOBRE EL LLENADO DE LAS ACTAS Y DOCUMENTACIÓN AUXILIAR POR PARTE DE LOS FUNCIONARIOS DE MESAS DIRECTIVAS DE CASILLA

ACTA DE LA JORNADA ELECTORAL

TABLA DE REFERENCIA MUNICIPAL

3.-Número de boletas recibidas para la Elección Ordinaria de Diputados a la Legislatura del Estado de México							D-01/4-1 Con número, en blanco		D-01/4-2 Con letra, en blanco		D-01/4-3 Número diferente a lo descrito con letra		D-01/4-4 Número de folios, no concuerda con el número de boletas entregadas	
Mpio.	Cabecera	Actas analizadas	CORRECTO	%	INCORRECTO	%	Errores	%	Errores	%	Errores	%	Errores	%
88	Temoaya	5	4	80.00%	1	20.00%	0	0.00%	0	0.00%	0	0.00%	1	20.00%
89	Tenancingo	6	6	100.00%	0	0.00%	0	0.00%	0	0.00%	0	0.00%	0	0.00%
90	Tenango del Aire	1	1	100.00%	0	0.00%	0	0.00%	0	0.00%	0	0.00%	0	0.00%
91	Tenango del Valle	5	4	80.00%	1	20.00%	0	0.00%	0	0.00%	0	0.00%	1	20.00%
92	Teoloyucan	3	3	100.00%	0	0.00%	0	0.00%	0	0.00%	0	0.00%	0	0.00%
93	Teotihuacán	3	3	100.00%	0	0.00%	0	0.00%	0	0.00%	0	0.00%	0	0.00%
94	Tepetlaoxtoc	2	2	100.00%	0	0.00%	0	0.00%	0	0.00%	0	0.00%	0	0.00%
95	Tepetlixpa	1	1	100.00%	0	0.00%	0	0.00%	0	0.00%	0	0.00%	0	0.00%
96	Tepotztlán	4	2	50.00%	2	50.00%	0	0.00%	0	0.00%	0	0.00%	2	50.00%
97	Tequixquiac	2	1	50.00%	1	50.00%	0	0.00%	0	0.00%	0	0.00%	1	50.00%
98	Texcaltitlan	1	1	100.00%	0	0.00%	0	0.00%	0	0.00%	0	0.00%	0	0.00%
99	Texcalyacac	0												
100	Texcoco	15	12	80.00%	3	20.00%	0	0.00%	0	0.00%	0	0.00%	3	20.00%
101	Tezoyuca	2	1	50.00%	1	50.00%	0	0.00%	0	0.00%	0	0.00%	1	50.00%
102	Tianguistenco	4	3	75.00%	1	25.00%	0	0.00%	0	0.00%	0	0.00%	1	25.00%
103	Timilpan	1	1	100.00%	0	0.00%	0	0.00%	0	0.00%	0	0.00%	0	0.00%
104	Tlalmanalco	3	1	33.33%	2	66.67%	0	0.00%	0	0.00%	0	0.00%	2	66.67%
105	Tlalnepantla	53	45	84.91%	8	15.09%	0	0.00%	2	3.77%	1	1.89%	6	11.32%
106	Tlatlaya	3	3	100.00%	0	0.00%	0	0.00%	0	0.00%	0	0.00%	0	0.00%
107	Toluca	51	43	84.31%	8	15.69%	0	0.00%	0	0.00%	0	0.00%	8	15.69%
108	Tonatico	1	1	100.00%	0	0.00%	0	0.00%	0	0.00%	0	0.00%	0	0.00%
109	Tultepec	8	8	100.00%	0	0.00%	0	0.00%	0	0.00%	0	0.00%	0	0.00%
110	Tultitlán	31	19	61.29%	12	38.71%	2	6.45%	3	9.68%	0	0.00%	9	29.03%
111	Valle de Bravo	5	5	100.00%	0	0.00%	0	0.00%	0	0.00%	0	0.00%	0	0.00%
112	Villa de Allende	3	3	100.00%	0	0.00%	0	0.00%	0	0.00%	0	0.00%	0	0.00%
113	Villa del Carbón	3	3	100.00%	0	0.00%	0	0.00%	0	0.00%	0	0.00%	0	0.00%
114	Villa Guerrero	4	4	100.00%	0	0.00%	0	0.00%	0	0.00%	0	0.00%	0	0.00%
115	Villa Victoria	5	3	60.00%	2	40.00%	0	0.00%	1	20.00%	1	20.00%	0	0.00%
116	Xonacatlán	3	2	66.67%	1	33.33%	0	0.00%	0	0.00%	0	0.00%	1	33.33%



INSTITUTO ELECTORAL DEL ESTADO DE MÉXICO

SECRETARÍA EJECUTIVA GENERAL

DIRECCIÓN DE ORGANIZACIÓN - DIRECCIÓN DE CAPACITACIÓN

ESTUDIO SOBRE EL LLENADO DE LAS ACTAS Y DOCUMENTACIÓN AUXILIAR POR PARTE DE LOS FUNCIONARIOS DE MESAS DIRECTIVAS DE CASILLA

ACTA DE LA JORNADA ELECTORAL

TABLA DE REFERENCIA MUNICIPAL

3.-Número de boletas recibidas para la Elección Ordinaria de Diputados a la Legislatura del Estado de México							D-01/4-1 Con número, en blanco		D-01/4-2 Con letra, en blanco		D-01/4-3 Número diferente a lo descrito con letra		D-01/4-4 Número de folios, no concuerda con el número de boletas entregadas	
Mpio.	Cabecera	Actas analizadas	CORRECTO	%	INCORRECTO	%	Errores	%	Errores	%	Errores	%	Errores	%
117	Zacazonapan	0												
118	Zacualpan	1	1	100.00%	0	0.00%	0	0.00%	0	0.00%	0	0.00%	0	0.00%
119	Zinacantepec	9	8	88.89%	1	11.11%	0	0.00%	0	0.00%	0	0.00%	1	11.11%
120	Zumpahuacán	1	1	100.00%	0	0.00%	0	0.00%	0	0.00%	0	0.00%	0	0.00%
121	Zumpango	9	8	88.89%	1	11.11%	0	0.00%	0	0.00%	0	0.00%	1	11.11%
122	Valle de Chalco Sol.	21	17	80.95%	4	19.05%	1	4.76%	0	0.00%	0	0.00%	3	14.29%
123	Luvianos	3	3	100.00%	0	0.00%	0	0.00%	0	0.00%	0	0.00%	0	0.00%
124	San José del Rincón	6	6	100.00%	0	0.00%	0	0.00%	0	0.00%	0	0.00%	0	0.00%
125	Tonanitla	1	1	100.00%	0	0.00%	0	0.00%	0	0.00%	0	0.00%	0	0.00%
Total		997	822	82.45%	175	17.55%	17	1.71%	25	2.51%	11	1.10%	144	14.44%



INSTITUTO ELECTORAL DEL ESTADO DE MÉXICO
SECRETARÍA EJECUTIVA GENERAL

DIRECCIÓN DE ORGANIZACIÓN - DIRECCIÓN DE CAPACITACIÓN

ESTUDIO SOBRE EL LLENADO DE LAS ACTAS Y DOCUMENTACIÓN AUXILIAR POR PARTE DE LOS FUNCIONARIOS DE MESAS DIRECTIVAS DE CASILLA

ACTA DE LA JORNADA ELECTORAL
TABLA DE REFERENCIA MUNICIPAL

4.-Número de boletas recibidas para la Elección Ordinaria de Miembros de los Ayuntamientos del Estado de México							D-01/5-1 "Con número", en blanco		D-01/5-2 "Con letra", en blanco		D-01/5-3 Número diferente a lo descrito con letra		D-01/5-4 Número de folios, no concuerda con el número de boletas entregadas	
Mpio.	Cabecera	Actas analizadas	CORRECTO	%	INCORRECTO	%	Errores	%	Errores	%	Errores	%	Errores	%
1	Acambay	5	4	80.00%	1	20.00%	0	0.00%	0	0.00%	0	0.00%	1	20.00%
2	Acolman	6	4	66.67%	2	33.33%	0	0.00%	0	0.00%	0	0.00%	2	33.33%
3	Aculco	3	3	100.00%	0	0.00%	0	0.00%	0	0.00%	0	0.00%	0	0.00%
4	Almoloya de Alquisiras	1	1	100.00%	0	0.00%	0	0.00%	0	0.00%	0	0.00%	0	0.00%
5	Almoloya de Juárez	9	6	66.67%	3	33.33%	0	0.00%	0	0.00%	0	0.00%	3	33.33%
6	Almoloya del Río	0												
7	Amanalco	2	2	100.00%	0	0.00%	0	0.00%	0	0.00%	0	0.00%	0	0.00%
8	Amatepec	3	1	33.33%	2	66.67%	2	66.67%	2	66.67%	2	66.67%	2	66.67%
9	Amecameca	4	4	100.00%	0	0.00%	0	0.00%	0	0.00%	0	0.00%	0	0.00%
10	Apaxco	2	1	50.00%	1	50.00%	0	0.00%	0	0.00%	1	50.00%	1	50.00%
11	Atenco	3	2	66.67%	1	33.33%	0	0.00%	0	0.00%	0	0.00%	1	33.33%
12	Atizapán	0												
13	Atizapán de Zaragoza	33	19	57.58%	14	42.42%	1	3.03%	3	9.09%	0	0.00%	12	36.36%
14	Atlacomulco	6	6	100.00%	0	0.00%	0	0.00%	0	0.00%	0	0.00%	0	0.00%
15	Atlautla	2	2	100.00%	0	0.00%	0	0.00%	0	0.00%	0	0.00%	0	0.00%
16	Axapusco	2	2	100.00%	0	0.00%	0	0.00%	0	0.00%	0	0.00%	0	0.00%
17	Ayapango	0												
18	Calimaya	3	3	100.00%	0	0.00%	0	0.00%	0	0.00%	0	0.00%	0	0.00%
19	Capulhuac	1	1	100.00%	0	0.00%	0	0.00%	0	0.00%	0	0.00%	0	0.00%
20	Coacalco	19	13	68.42%	6	31.58%	1	5.26%	1	5.26%	1	5.26%	4	21.05%
21	Coatepec Harinas	3	2	66.67%	1	33.33%	0	0.00%	0	0.00%	0	0.00%	1	33.33%
22	Cocotitlán	1	1	100.00%	0	0.00%	0	0.00%	0	0.00%	0	0.00%	0	0.00%
23	Coyotepec	3	2	66.67%	1	33.33%	0	0.00%	0	0.00%	0	0.00%	1	33.33%
24	Cuautitlán	6	4	66.67%	2	33.33%	0	0.00%	0	0.00%	0	0.00%	2	33.33%
25	Cuautitlán Izcalli	36	30	83.33%	6	16.67%	0	0.00%	0	0.00%	0	0.00%	6	16.67%
26	Chalco	17	16	94.12%	1	5.88%	0	0.00%	0	0.00%	1	5.88%	0	0.00%



INSTITUTO ELECTORAL DEL ESTADO DE MÉXICO
SECRETARÍA EJECUTIVA GENERAL

DIRECCIÓN DE ORGANIZACIÓN - DIRECCIÓN DE CAPACITACIÓN

ESTUDIO SOBRE EL LLENADO DE LAS ACTAS Y DOCUMENTACIÓN AUXILIAR POR PARTE DE LOS FUNCIONARIOS DE MESAS DIRECTIVAS DE CASILLA

ACTA DE LA JORNADA ELECTORAL
TABLA DE REFERENCIA MUNICIPAL

4.-Número de boletas recibidas para la Elección Ordinaria de Miembros de los Ayuntamientos del Estado de México							D-01/5-1 "Con número", en blanco		D-01/5-2 "Con letra", en blanco		D-01/5-3 Número diferente a lo descrito con letra		D-01/5-4 Número de folios, no concuerda con el número de boletas entregadas	
Mpio.	Cabecera	Actas analizadas	CORRECTO	%	INCORRECTO	%	Errores	%	Errores	%	Errores	%	Errores	%
27	Chapa de Mota	2	2	100.00%	0	0.00%	0	0.00%	0	0.00%	0	0.00%	0	0.00%
28	Chapultepec	0												
29	Chiautla	2	2	100.00%	0	0.00%	0	0.00%	0	0.00%	0	0.00%	0	0.00%
30	Chicoloapan	10	8	80.00%	2	20.00%	1	10.00%	2	20.00%	0	0.00%	0	0.00%
31	Chiconcuac	1	1	100.00%	0	0.00%	0	0.00%	0	0.00%	0	0.00%	0	0.00%
32	Chimalhuacán	36	30	83.33%	6	16.67%	3	8.33%	3	8.33%	0	0.00%	2	5.56%
33	Donato Guerra	2	2	100.00%	0	0.00%	0	0.00%	0	0.00%	0	0.00%	0	0.00%
34	Ecatepec	115	101	87.83%	14	12.17%	3	2.61%	5	4.35%	1	0.87%	9	7.83%
35	Ecatzingo	1	1	100.00%	0	0.00%	0	0.00%	0	0.00%	0	0.00%	0	0.00%
36	Huehuetoca	6	5	83.33%	1	16.67%	0	0.00%	0	0.00%	0	0.00%	1	16.67%
37	Hueyoptla	2	2	100.00%	0	0.00%	0	0.00%	0	0.00%	0	0.00%	0	0.00%
38	Huixquilucan	14	14	100.00%	0	0.00%	0	0.00%	0	0.00%	0	0.00%	0	0.00%
39	Isidro Fabela	1	1	100.00%	0	0.00%	0	0.00%	0	0.00%	0	0.00%	0	0.00%
40	Ixtapaluca	28	24	85.71%	4	14.29%	1	3.57%	0	0.00%	1	3.57%	3	10.71%
41	Ixtapan de la Sal	2	2	100.00%	0	0.00%	0	0.00%	0	0.00%	0	0.00%	0	0.00%
42	Ixtapan del Oro	0												
43	Ixtlahuaca	9	9	100.00%	0	0.00%	0	0.00%	0	0.00%	0	0.00%	0	0.00%
44	Xalatlaco	2	2	100.00%	0	0.00%	0	0.00%	0	0.00%	0	0.00%	0	0.00%
45	Jaltenco	2	2	100.00%	0	0.00%	0	0.00%	0	0.00%	0	0.00%	0	0.00%
46	Jilotepec	6	5	83.33%	1	16.67%	0	0.00%	0	0.00%	0	0.00%	1	16.67%
47	Jilotzingo	1	1	100.00%	0	0.00%	0	0.00%	0	0.00%	0	0.00%	0	0.00%
48	Jiquipilco	5	5	100.00%	0	0.00%	0	0.00%	0	0.00%	0	0.00%	0	0.00%
49	Jocotitlán	5	4	80.00%	1	20.00%	0	0.00%	0	0.00%	0	0.00%	1	20.00%
50	Joquicingo	1	1	100.00%	0	0.00%	0	0.00%	0	0.00%	0	0.00%	0	0.00%
51	Juchitepec	1	1	100.00%	0	0.00%	0	0.00%	0	0.00%	0	0.00%	0	0.00%
52	Lerma	8	7	87.50%	1	12.50%	0	0.00%	0	0.00%	0	0.00%	1	12.50%



INSTITUTO ELECTORAL DEL ESTADO DE MÉXICO
SECRETARÍA EJECUTIVA GENERAL

DIRECCIÓN DE ORGANIZACIÓN - DIRECCIÓN DE CAPACITACIÓN

ESTUDIO SOBRE EL LLENADO DE LAS ACTAS Y DOCUMENTACIÓN AUXILIAR POR PARTE DE LOS FUNCIONARIOS DE MESAS DIRECTIVAS DE CASILLA

ACTA DE LA JORNADA ELECTORAL
TABLA DE REFERENCIA MUNICIPAL

4.-Número de boletas recibidas para la Elección Ordinaria de Miembros de los Ayuntamientos del Estado de México							D-01/5-1 "Con número", en blanco		D-01/5-2 "Con letra", en blanco		D-01/5-3 Número diferente a lo descrito con letra		D-01/5-4 Número de folios, no concuerda con el número de boletas entregadas	
Mpio.	Cabecera	Actas analizadas	CORRECTO	%	INCORRECTO	%	Errores	%	Errores	%	Errores	%	Errores	%
53	Malinalco	2	2	100.00%	0	0.00%	0	0.00%	0	0.00%	0	0.00%	0	0.00%
54	Melchor Ocampo	3	3	100.00%	0	0.00%	0	0.00%	0	0.00%	0	0.00%	0	0.00%
55	Metepec	15	12	80.00%	3	20.00%	0	0.00%	0	0.00%	0	0.00%	3	20.00%
56	Mexicaltzingo	1	1	100.00%	0	0.00%	0	0.00%	0	0.00%	0	0.00%	0	0.00%
57	Morelos	2	2	100.00%	0	0.00%	0	0.00%	0	0.00%	0	0.00%	0	0.00%
58	Naucalpan	65	52	80.00%	13	20.00%	1	1.54%	2	3.08%	0	0.00%	11	16.92%
59	Nextlalpan	2	2	100.00%	0	0.00%	0	0.00%	0	0.00%	0	0.00%	0	0.00%
60	Nezahualcóyotl	83	66	79.52%	17	20.48%	2	2.41%	1	1.20%	1	1.20%	15	18.07%
61	Nicolás Romero	22	20	90.91%	2	9.09%	1	4.55%	1	4.55%	0	0.00%	1	4.55%
62	Nopaltepec	1	1	100.00%	0	0.00%	0	0.00%	0	0.00%	0	0.00%	0	0.00%
63	Ocoyoacac	4	3	75.00%	1	25.00%	0	0.00%	0	0.00%	0	0.00%	1	25.00%
64	Ocuilan	2	0	0.00%	2	100.00%	0	0.00%	0	0.00%	0	0.00%	2	100.00%
65	El Oro	2	2	100.00%	0	0.00%	0	0.00%	0	0.00%	0	0.00%	0	0.00%
66	Otumba	2	2	100.00%	0	0.00%	0	0.00%	0	0.00%	0	0.00%	0	0.00%
67	Otzoloapan	1	1	100.00%	0	0.00%	0	0.00%	0	0.00%	0	0.00%	0	0.00%
68	Otzolotepec	4	3	75.00%	1	25.00%	0	0.00%	0	0.00%	0	0.00%	1	25.00%
69	Ozumba	2	2	100.00%	0	0.00%	0	0.00%	0	0.00%	0	0.00%	0	0.00%
70	Papalotla	0												
71	La Paz	15	14	93.33%	1	6.67%	1	6.67%	1	6.67%	0	0.00%	0	0.00%
72	Polotitlán	1	1	100.00%	0	0.00%	0	0.00%	0	0.00%	0	0.00%	0	0.00%
73	Rayón	1	1	100.00%	0	0.00%	0	0.00%	0	0.00%	0	0.00%	0	0.00%
74	San Antonio la Isla	1	0	0.00%	1	100.00%	0	0.00%	1	100.00%	0	0.00%	0	0.00%
75	San Felipe del Progreso	7	5	71.43%	2	28.57%	0	0.00%	0	0.00%	0	0.00%	2	28.57%
76	San Martín de las P.	2	2	100.00%	0	0.00%	0	0.00%	0	0.00%	0	0.00%	0	0.00%
77	San Mateo Atenco	4	4	100.00%	0	0.00%	0	0.00%	0	0.00%	0	0.00%	0	0.00%
78	San Simón de Guerrero	1	1	100.00%	0	0.00%	0	0.00%	0	0.00%	0	0.00%	0	0.00%



INSTITUTO ELECTORAL DEL ESTADO DE MÉXICO
SECRETARÍA EJECUTIVA GENERAL

DIRECCIÓN DE ORGANIZACIÓN - DIRECCIÓN DE CAPACITACIÓN

ESTUDIO SOBRE EL LLENADO DE LAS ACTAS Y DOCUMENTACIÓN AUXILIAR POR PARTE DE LOS FUNCIONARIOS DE MESAS DIRECTIVAS DE CASILLA

ACTA DE LA JORNADA ELECTORAL
TABLA DE REFERENCIA MUNICIPAL

4.-Número de boletas recibidas para la Elección Ordinaria de Miembros de los Ayuntamientos del Estado de México							D-01/5-1 "Con número", en blanco		D-01/5-2 "Con letra", en blanco		D-01/5-3 Número diferente a lo descrito con letra		D-01/5-4 Número de folios, no concuerda con el número de boletas entregadas	
Mpio.	Cabecera	Actas analizadas	CORRECTO	%	INCORRECTO	%	Errores	%	Errores	%	Errores	%	Errores	%
79	Santo Tomás	1	1	100.00%	0	0.00%	0	0.00%	0	0.00%	0	0.00%	0	0.00%
80	Soyaniquilpan	1	0	0.00%	1	100.00%	0	0.00%	0	0.00%	0	0.00%	1	100.00%
81	Sultepec	2	1	50.00%	1	50.00%	0	0.00%	0	0.00%	0	0.00%	1	50.00%
82	Tecámac	22	18	81.82%	4	18.18%	1	4.55%	1	4.55%	0	0.00%	3	13.64%
83	Tejupilco	4	3	75.00%	1	25.00%	0	0.00%	0	0.00%	0	0.00%	1	25.00%
84	Temamatla	1	1	100.00%	0	0.00%	0	0.00%	0	0.00%	0	0.00%	0	0.00%
85	Temascalapa	2	2	100.00%	0	0.00%	0	0.00%	0	0.00%	0	0.00%	0	0.00%
86	Temascalcingo	5	4	80.00%	1	20.00%	0	0.00%	0	0.00%	0	0.00%	1	20.00%
87	Temascaltepec	3	2	66.67%	1	33.33%	0	0.00%	0	0.00%	0	0.00%	1	33.33%
88	Temoaya	5	5	100.00%	0	0.00%	0	0.00%	0	0.00%	0	0.00%	0	0.00%
89	Tenancingo	6	6	100.00%	0	0.00%	0	0.00%	0	0.00%	0	0.00%	0	0.00%
90	Tenango del Aire	1	1	100.00%	0	0.00%	0	0.00%	0	0.00%	0	0.00%	0	0.00%
91	Tenango del Valle	5	3	60.00%	2	40.00%	0	0.00%	0	0.00%	0	0.00%	2	40.00%
92	Teoloyucan	3	3	100.00%	0	0.00%	0	0.00%	0	0.00%	0	0.00%	0	0.00%
93	Teotihuacán	3	2	66.67%	1	33.33%	0	0.00%	0	0.00%	0	0.00%	1	33.33%
94	Tepetlaotoc	2	2	100.00%	0	0.00%	0	0.00%	0	0.00%	0	0.00%	0	0.00%
95	Tepetlaxpa	1	1	100.00%	0	0.00%	0	0.00%	0	0.00%	0	0.00%	0	0.00%
96	Tepotzotlán	4	3	75.00%	1	25.00%	0	0.00%	0	0.00%	0	0.00%	1	25.00%
97	Tequixquiac	2	2	100.00%	0	0.00%	0	0.00%	0	0.00%	0	0.00%	0	0.00%
98	Texcaltitlan	1	1	100.00%	0	0.00%	0	0.00%	0	0.00%	0	0.00%	0	0.00%
99	Texcalyacac	0												
100	Texcoco	15	12	80.00%	3	20.00%	1	6.67%	1	6.67%	0	0.00%	2	13.33%
101	Tezoyuca	2	1	50.00%	1	50.00%	0	0.00%	0	0.00%	0	0.00%	1	50.00%
102	Tianguistenco	4	3	75.00%	1	25.00%	0	0.00%	0	0.00%	0	0.00%	1	25.00%
103	Timilpan	1	1	100.00%	0	0.00%	0	0.00%	0	0.00%	0	0.00%	0	0.00%
104	Tlalmanalco	3	1	33.33%	2	66.67%	0	0.00%	0	0.00%	0	0.00%	2	66.67%

INSTITUTO ELECTORAL DEL ESTADO DE MÉXICO
SECRETARÍA EJECUTIVA GENERAL

DIRECCIÓN DE ORGANIZACIÓN - DIRECCIÓN DE CAPACITACIÓN

ESTUDIO SOBRE EL LLENADO DE LAS ACTAS Y DOCUMENTACIÓN AUXILIAR POR PARTE DE LOS FUNCIONARIOS DE MESAS DIRECTIVAS DE CASILLA

ACTA DE LA JORNADA ELECTORAL
TABLA DE REFERENCIA MUNICIPAL

4.-Número de boletas recibidas para la Elección Ordinaria de Miembros de los Ayuntamientos del Estado de México							D-01/5-1 "Con número", en blanco		D-01/5-2 "Con letra", en blanco		D-01/5-3 Número diferente a lo descrito con letra		D-01/5-4 Número de folios, no concuerda con el número de boletas entregadas	
Mpio.	Cabecera	Actas analizadas	CORRECTO	%	INCORRECTO	%	Errores	%	Errores	%	Errores	%	Errores	%
105	Tlalnepantla	53	47	88.68%	6	11.32%	1	1.89%	3	5.66%	0	0.00%	4	7.55%
106	Tlatlaya	3	3	100.00%	0	0.00%	0	0.00%	0	0.00%	0	0.00%	0	0.00%
107	Toluca	51	42	82.35%	9	17.65%	0	0.00%	1	1.96%	1	1.96%	7	13.73%
108	Tonatico	1	1	100.00%	0	0.00%	0	0.00%	0	0.00%	0	0.00%	0	0.00%
109	Tultepec	8	8	100.00%	0	0.00%	0	0.00%	0	0.00%	0	0.00%	0	0.00%
110	Tultitlán	31	21	67.74%	10	32.26%	3	9.68%	5	16.13%	0	0.00%	6	19.35%
111	Valle de Bravo	5	5	100.00%	0	0.00%	0	0.00%	0	0.00%	0	0.00%	0	0.00%
112	Villa de Allende	3	3	100.00%	0	0.00%	0	0.00%	0	0.00%	0	0.00%	0	0.00%
113	Villa del Carbón	3	3	100.00%	0	0.00%	0	0.00%	0	0.00%	0	0.00%	0	0.00%
114	Villa Guerrero	4	4	100.00%	0	0.00%	0	0.00%	0	0.00%	0	0.00%	0	0.00%
115	Villa Victoria	5	2	40.00%	3	60.00%	0	0.00%	0	0.00%	1	20.00%	2	40.00%
116	Xonacatlán	3	3	100.00%	0	0.00%	0	0.00%	0	0.00%	0	0.00%	0	0.00%
117	Zacazonapan	0												
118	Zacualpan	1	1	100.00%	0	0.00%	0	0.00%	0	0.00%	0	0.00%	0	0.00%
119	Zinacantepec	9	8	88.89%	1	11.11%	0	0.00%	0	0.00%	0	0.00%	1	11.11%
120	Zumpahuacán	1	0	0.00%	1	100.00%	0	0.00%	0	0.00%	0	0.00%	1	100.00%
121	Zumpango	9	8	88.89%	1	11.11%	0	0.00%	0	0.00%	0	0.00%	1	11.11%
122	Valle de Chalco Sol.	21	18	85.71%	3	14.29%	1	4.76%	0	0.00%	0	0.00%	2	9.52%
123	Luvianos	3	3	100.00%	0	0.00%	0	0.00%	0	0.00%	0	0.00%	0	0.00%
124	San José del Rincón	6	5	83.33%	1	16.67%	0	0.00%	0	0.00%	0	0.00%	1	16.67%
125	Tonanitla	1	1	100.00%	0	0.00%	0	0.00%	0	0.00%	0	0.00%	0	0.00%
Total		997	828	83.05%	169	16.95%	24	2.41%	33	3.31%	10	1.00%	133	13.34%



INSTITUTO ELECTORAL DEL ESTADO DE MÉXICO

SECRETARÍA EJECUTIVA GENERAL

DIRECCIÓN DE ORGANIZACIÓN - DIRECCIÓN DE CAPACITACIÓN

ESTUDIO SOBRE EL LLENADO DE LAS ACTAS Y DOCUMENTACIÓN AUXILIAR POR PARTE DE LOS FUNCIONARIOS DE MESAS DIRECTIVAS DE CASILLA

ACTA DE LA JORNADA ELECTORAL

TABLA DE REFERENCIA MUNICIPAL

5.-El número de ciudadanos inscritos en la lista nominal de electores es de							D-01/6-1 Cantidad diferente a la establecida en la lista nominal		D-01/6-2 "Con número", en blanco		D-01/6-3 "Con letra", en blanco		D-01/6-4 Número diferente a lo descrito con letra	
Mpio.	Cabecera	Actas analizadas	CORRECTO	%	INCORRECTO	%	Errores	%	Errores	%	Errores	%	Errores	%
1	Acambay	5	5	100.00%	0	0.00%	0	0.00%	0	0.00%	0	0.00%	0	0.00%
2	Acolman	6	6	100.00%	0	0.00%	0	0.00%	0	0.00%	0	0.00%	0	0.00%
3	Aculco	3	3	100.00%	0	0.00%	0	0.00%	0	0.00%	0	0.00%	0	0.00%
4	Almoloya de Alquisiras	1	1	100.00%	0	0.00%	0	0.00%	0	0.00%	0	0.00%	0	0.00%
5	Almoloya de Juárez	9	9	100.00%	0	0.00%	0	0.00%	0	0.00%	0	0.00%	0	0.00%
6	Almoloya del Río	0												
7	Amanalco	2	1	50.00%	1	50.00%	1	50.00%	0	0.00%	0	0.00%	0	0.00%
8	Amatepec	3	3	100.00%	0	0.00%	0	0.00%	0	0.00%	0	0.00%	0	0.00%
9	Amecameca	4	4	100.00%	0	0.00%	0	0.00%	0	0.00%	0	0.00%	0	0.00%
10	Apaxco	2	2	100.00%	0	0.00%	0	0.00%	0	0.00%	0	0.00%	0	0.00%
11	Atenco	3	2	66.67%	1	33.33%	0	0.00%	1	33.33%	1	33.33%	0	0.00%
12	Atizapán	0												
13	Atizapán de Zaragoza	33	32	96.97%	1	3.03%	0	0.00%	1	3.03%	1	3.03%	0	0.00%
14	Atlacomulco	6	6	100.00%	0	0.00%	0	0.00%	0	0.00%	0	0.00%	0	0.00%
15	Atlautla	2	2	100.00%	0	0.00%	0	0.00%	0	0.00%	0	0.00%	0	0.00%
16	Axapusco	2	2	100.00%	0	0.00%	0	0.00%	0	0.00%	0	0.00%	0	0.00%
17	Ayapango	0												
18	Calimaya	3	3	100.00%	0	0.00%	0	0.00%	0	0.00%	0	0.00%	0	0.00%
19	Capulhuac	1	1	100.00%	0	0.00%	0	0.00%	0	0.00%	0	0.00%	0	0.00%
20	Coacalco	19	19	100.00%	0	0.00%	0	0.00%	0	0.00%	0	0.00%	0	0.00%
21	Coatepec Harinas	3	3	100.00%	0	0.00%	0	0.00%	0	0.00%	0	0.00%	0	0.00%
22	Cocotitlán	1	1	100.00%	0	0.00%	0	0.00%	0	0.00%	0	0.00%	0	0.00%
23	Coyotepec	3	3	100.00%	0	0.00%	0	0.00%	0	0.00%	0	0.00%	0	0.00%
24	Cuautitlán	6	6	100.00%	0	0.00%	0	0.00%	0	0.00%	0	0.00%	0	0.00%
25	Cuautitlán Izcalli	36	36	100.00%	0	0.00%	0	0.00%	0	0.00%	0	0.00%	0	0.00%
26	Chalco	17	17	100.00%	0	0.00%	0	0.00%	0	0.00%	0	0.00%	0	0.00%
27	Chapa de Mota	2	2	100.00%	0	0.00%	0	0.00%	0	0.00%	0	0.00%	0	0.00%
28	Chapultepec	0												
29	Chiautla	2	2	100.00%	0	0.00%	0	0.00%	0	0.00%	0	0.00%	0	0.00%



INSTITUTO ELECTORAL DEL ESTADO DE MÉXICO

SECRETARÍA EJECUTIVA GENERAL

DIRECCIÓN DE ORGANIZACIÓN - DIRECCIÓN DE CAPACITACIÓN

ESTUDIO SOBRE EL LLENADO DE LAS ACTAS Y DOCUMENTACIÓN AUXILIAR POR PARTE DE LOS FUNCIONARIOS DE MESAS DIRECTIVAS DE CASILLA

ACTA DE LA JORNADA ELECTORAL

TABLA DE REFERENCIA MUNICIPAL

5.-El número de ciudadanos inscritos en la lista nominal de electores es de							D-01/6-1 Cantidad diferente a la establecida en la lista nominal		D-01/6-2 "Con número", en blanco		D-01/6-3 "Con letra", en blanco		D-01/6-4 Número diferente a lo descrito con letra	
Mpio.	Cabecera	Actas analizadas	CORRECTO	%	INCORRECTO	%	Errores	%	Errores	%	Errores	%	Errores	%
30	Chicoloapan	10	9	90.00%	1	10.00%	0	0.00%	1	10.00%	1	10.00%	0	0.00%
31	Chiconcuac	1	1	100.00%	0	0.00%	0	0.00%	0	0.00%	0	0.00%	0	0.00%
32	Chimalhuacán	36	31	86.11%	5	13.89%	0	0.00%	4	11.11%	4	11.11%	0	0.00%
33	Donato Guerra	2	2	100.00%	0	0.00%	0	0.00%	0	0.00%	0	0.00%	0	0.00%
34	Ecatepec	115	106	92.17%	9	7.83%	2	1.74%	5	4.35%	5	4.35%	1	0.87%
35	Ecatzingo	1	1	100.00%	0	0.00%	0	0.00%	0	0.00%	0	0.00%	0	0.00%
36	Huehuetoca	6	6	100.00%	0	0.00%	0	0.00%	0	0.00%	0	0.00%	0	0.00%
37	Hueyoxtlá	2	2	100.00%	0	0.00%	0	0.00%	0	0.00%	0	0.00%	0	0.00%
38	Huixquilucan	14	13	92.86%	1	7.14%	0	0.00%	1	7.14%	1	7.14%	0	0.00%
39	Isidro Fabela	1	1	100.00%	0	0.00%	0	0.00%	0	0.00%	0	0.00%	0	0.00%
40	Ixtapaluca	28	23	82.14%	5	17.86%	3	10.71%	2	7.14%	2	7.14%	0	0.00%
41	Ixtapan de la Sal	2	2	100.00%	0	0.00%	0	0.00%	0	0.00%	0	0.00%	0	0.00%
42	Ixtapan del Oro	0												
43	Ixtlahuaca	9	8	88.89%	1	11.11%	0	0.00%	1	11.11%	1	11.11%	0	0.00%
44	Xalatlaco	2	2	100.00%	0	0.00%	0	0.00%	0	0.00%	0	0.00%	0	0.00%
45	Jaltenco	2	1	50.00%	1	50.00%	0	0.00%	1	50.00%	1	50.00%	0	0.00%
46	Jilotepec	6	6	100.00%	0	0.00%	0	0.00%	0	0.00%	0	0.00%	0	0.00%
47	Jilotzingo	1	1	100.00%	0	0.00%	0	0.00%	0	0.00%	0	0.00%	0	0.00%
48	Jiquipilco	5	5	100.00%	0	0.00%	0	0.00%	0	0.00%	0	0.00%	0	0.00%
49	Jocotitlán	5	5	100.00%	0	0.00%	0	0.00%	0	0.00%	0	0.00%	0	0.00%
50	Joquicingo	1	1	100.00%	0	0.00%	0	0.00%	0	0.00%	0	0.00%	0	0.00%
51	Juchitepec	1	1	100.00%	0	0.00%	0	0.00%	0	0.00%	0	0.00%	0	0.00%
52	Lerma	8	8	100.00%	0	0.00%	0	0.00%	0	0.00%	0	0.00%	0	0.00%
53	Malinalco	2	2	100.00%	0	0.00%	0	0.00%	0	0.00%	0	0.00%	0	0.00%
54	Melchor Ocampo	3	3	100.00%	0	0.00%	0	0.00%	0	0.00%	0	0.00%	0	0.00%
55	Metepec	15	15	100.00%	0	0.00%	0	0.00%	0	0.00%	0	0.00%	0	0.00%
56	Mexicaltzingo	1	1	100.00%	0	0.00%	0	0.00%	0	0.00%	0	0.00%	0	0.00%
57	Morelos	2	1	50.00%	1	50.00%	0	0.00%	1	50.00%	1	50.00%	0	0.00%
58	Naucalpan	65	63	96.92%	2	3.08%	0	0.00%	0	0.00%	2	3.08%	0	0.00%



INSTITUTO ELECTORAL DEL ESTADO DE MÉXICO

SECRETARÍA EJECUTIVA GENERAL

DIRECCIÓN DE ORGANIZACIÓN - DIRECCIÓN DE CAPACITACIÓN

ESTUDIO SOBRE EL LLENADO DE LAS ACTAS Y DOCUMENTACIÓN AUXILIAR POR PARTE DE LOS FUNCIONARIOS DE MESAS DIRECTIVAS DE CASILLA

ACTA DE LA JORNADA ELECTORAL

TABLA DE REFERENCIA MUNICIPAL

5.-El número de ciudadanos inscritos en la lista nominal de electores es de							D-01/6-1 Cantidad diferente a la establecida en la lista nominal		D-01/6-2 "Con número", en blanco		D-01/6-3 "Con letra", en blanco		D-01/6-4 Número diferente a lo descrito con letra	
Mpio.	Cabecera	Actas analizadas	CORRECTO	%	INCORRECTO	%	Errores	%	Errores	%	Errores	%	Errores	%
59	Nextlalpan	2	2	100.00%	0	0.00%	0	0.00%	0	0.00%	0	0.00%	0	0.00%
60	Nezahualcóyotl	83	79	95.18%	4	4.82%	1	1.20%	2	2.41%	3	3.61%	0	0.00%
61	Nicolás Romero	22	21	95.45%	1	4.55%	0	0.00%	0	0.00%	1	4.55%	0	0.00%
62	Nopaltepec	1	1	100.00%	0	0.00%	0	0.00%	0	0.00%	0	0.00%	0	0.00%
63	Ocoyoacac	4	3	75.00%	1	25.00%	1	25.00%	0	0.00%	0	0.00%	0	0.00%
64	Ocuilán	2	1	50.00%	1	50.00%	0	0.00%	1	50.00%	1	50.00%	0	0.00%
65	El Oro	2	2	100.00%	0	0.00%	0	0.00%	0	0.00%	0	0.00%	0	0.00%
66	Otumba	2	2	100.00%	0	0.00%	0	0.00%	0	0.00%	0	0.00%	0	0.00%
67	Otzoloapan	1	1	100.00%	0	0.00%	0	0.00%	0	0.00%	0	0.00%	0	0.00%
68	Otzolotepec	4	4	100.00%	0	0.00%	0	0.00%	0	0.00%	0	0.00%	0	0.00%
69	Ozumba	2	2	100.00%	0	0.00%	0	0.00%	0	0.00%	0	0.00%	0	0.00%
70	Papalotla	0												
71	La Paz	15	14	93.33%	1	6.67%	0	0.00%	1	6.67%	1	6.67%	0	0.00%
72	Polotitlán	1	1	100.00%	0	0.00%	0	0.00%	0	0.00%	0	0.00%	0	0.00%
73	Rayón	1	1	100.00%	0	0.00%	0	0.00%	0	0.00%	0	0.00%	0	0.00%
74	San Antonio la Isla	1	1	100.00%	0	0.00%	0	0.00%	0	0.00%	0	0.00%	0	0.00%
75	San Felipe del Progreso	7	7	100.00%	0	0.00%	0	0.00%	0	0.00%	0	0.00%	0	0.00%
76	San Martín de las P.	2	2	100.00%	0	0.00%	0	0.00%	0	0.00%	0	0.00%	0	0.00%
77	San Mateo Atenco	4	4	100.00%	0	0.00%	0	0.00%	0	0.00%	0	0.00%	0	0.00%
78	San Simón de Guerrero	1	0	0.00%	1	100.00%	0	0.00%	1	100.00%	1	100.00%	0	0.00%
79	Santo Tomás	1	1	100.00%	0	0.00%	0	0.00%	0	0.00%	0	0.00%	0	0.00%
80	Soyaniquilpan	1	1	100.00%	0	0.00%	0	0.00%	0	0.00%	0	0.00%	0	0.00%
81	Sultepec	2	1	50.00%	1	50.00%	0	0.00%	1	50.00%	1	50.00%	0	0.00%
82	Tecámac	22	22	100.00%	0	0.00%	0	0.00%	0	0.00%	0	0.00%	0	0.00%
83	Tejupilco	4	4	100.00%	0	0.00%	0	0.00%	0	0.00%	0	0.00%	0	0.00%
84	Temamatla	1	1	100.00%	0	0.00%	0	0.00%	0	0.00%	0	0.00%	0	0.00%
85	Temascalapa	2	2	100.00%	0	0.00%	0	0.00%	0	0.00%	0	0.00%	0	0.00%
86	Temascalcingo	5	5	100.00%	0	0.00%	0	0.00%	0	0.00%	0	0.00%	0	0.00%
87	Temascaltepec	3	3	100.00%	0	0.00%	0	0.00%	0	0.00%	0	0.00%	0	0.00%



INSTITUTO ELECTORAL DEL ESTADO DE MÉXICO

SECRETARÍA EJECUTIVA GENERAL

DIRECCIÓN DE ORGANIZACIÓN - DIRECCIÓN DE CAPACITACIÓN

ESTUDIO SOBRE EL LLENADO DE LAS ACTAS Y DOCUMENTACIÓN AUXILIAR POR PARTE DE LOS FUNCIONARIOS DE MESAS DIRECTIVAS DE CASILLA

ACTA DE LA JORNADA ELECTORAL

TABLA DE REFERENCIA MUNICIPAL

5.-El número de ciudadanos inscritos en la lista nominal de electores es de							D-01/6-1 Cantidad diferente a la establecida en la lista nominal		D-01/6-2 "Con número", en blanco		D-01/6-3 "Con letra", en blanco		D-01/6-4 Número diferente a lo descrito con letra	
Mpio.	Cabecera	Actas analizadas	CORRECTO	%	INCORRECTO	%	Errores	%	Errores	%	Errores	%	Errores	%
88	Temoaya	5	5	100.00%	0	0.00%	0	0.00%	0	0.00%	0	0.00%	0	0.00%
89	Tenancingo	6	3	50.00%	3	50.00%	0	0.00%	3	50.00%	3	50.00%	0	0.00%
90	Tenango del Aire	1	1	100.00%	0	0.00%	0	0.00%	0	0.00%	0	0.00%	0	0.00%
91	Tenango del Valle	5	5	100.00%	0	0.00%	0	0.00%	0	0.00%	0	0.00%	0	0.00%
92	Teoloyucan	3	3	100.00%	0	0.00%	0	0.00%	0	0.00%	0	0.00%	0	0.00%
93	Teotihuacán	3	3	100.00%	0	0.00%	0	0.00%	0	0.00%	0	0.00%	0	0.00%
94	Tepetlaotoc	2	2	100.00%	0	0.00%	0	0.00%	0	0.00%	0	0.00%	0	0.00%
95	Tepetlixpa	1	1	100.00%	0	0.00%	0	0.00%	0	0.00%	0	0.00%	0	0.00%
96	Tepotztlán	4	4	100.00%	0	0.00%	0	0.00%	0	0.00%	0	0.00%	0	0.00%
97	Tequixquiac	2	2	100.00%	0	0.00%	0	0.00%	0	0.00%	0	0.00%	0	0.00%
98	Texcaltitlan	1	1	100.00%	0	0.00%	0	0.00%	0	0.00%	0	0.00%	0	0.00%
99	Texcalyacac	0												
100	Texcoco	15	15	100.00%	0	0.00%	0	0.00%	0	0.00%	0	0.00%	0	0.00%
101	Tezoyuca	2	2	100.00%	0	0.00%	0	0.00%	0	0.00%	0	0.00%	0	0.00%
102	Tianguistenco	4	4	100.00%	0	0.00%	0	0.00%	0	0.00%	0	0.00%	0	0.00%
103	Timilpan	1	1	100.00%	0	0.00%	0	0.00%	0	0.00%	0	0.00%	0	0.00%
104	Tlalmanalco	3	2	66.67%	1	33.33%	0	0.00%	1	33.33%	1	33.33%	0	0.00%
105	Tlalnepantla	53	50	94.34%	3	5.66%	0	0.00%	3	5.66%	3	5.66%	0	0.00%
106	Tlatlaya	3	3	100.00%	0	0.00%	0	0.00%	0	0.00%	0	0.00%	0	0.00%
107	Toluca	51	51	100.00%	0	0.00%	0	0.00%	0	0.00%	0	0.00%	0	0.00%
108	Tonatico	1	1	100.00%	0	0.00%	0	0.00%	0	0.00%	0	0.00%	0	0.00%
109	Tultepec	8	8	100.00%	0	0.00%	0	0.00%	0	0.00%	0	0.00%	0	0.00%
110	Tultitlán	31	30	96.77%	1	3.23%	1	3.23%	0	0.00%	0	0.00%	0	0.00%
111	Valle de Bravo	5	4	80.00%	1	20.00%	0	0.00%	1	20.00%	1	20.00%	0	0.00%
112	Villa de Allende	3	3	100.00%	0	0.00%	0	0.00%	0	0.00%	0	0.00%	0	0.00%
113	Villa del Carbón	3	3	100.00%	0	0.00%	0	0.00%	0	0.00%	0	0.00%	0	0.00%
114	Villa Guerrero	4	3	75.00%	1	25.00%	1	25.00%	0	0.00%	0	0.00%	0	0.00%
115	Villa Victoria	5	3	60.00%	2	40.00%	0	0.00%	2	40.00%	2	40.00%	0	0.00%
116	Xonacatlán	3	3	100.00%	0	0.00%	0	0.00%	0	0.00%	0	0.00%	0	0.00%



INSTITUTO ELECTORAL DEL ESTADO DE MÉXICO
SECRETARÍA EJECUTIVA GENERAL
DIRECCIÓN DE ORGANIZACIÓN - DIRECCIÓN DE CAPACITACIÓN

ESTUDIO SOBRE EL LLENADO DE LAS ACTAS Y DOCUMENTACIÓN AUXILIAR POR PARTE DE LOS FUNCIONARIOS DE MESAS DIRECTIVAS DE CASILLA

ACTA DE LA JORNADA ELECTORAL
TABLA DE REFERENCIA MUNICIPAL

5.-El número de ciudadanos inscritos en la lista nominal de electores es de							D-01/6-1 Cantidad diferente a la establecida en la lista nominal		D-01/6-2 "Con número", en blanco		D-01/6-3 "Con letra", en blanco		D-01/6-4 Número diferente a lo descrito con letra	
Mpio.	Cabecera	Actas analizadas	CORRECTO	%	INCORRECTO	%	Errores	%	Errores	%	Errores	%	Errores	%
117	Zacazonapan	0												
118	Zacualpan	1	1	100.00%	0	0.00%	0	0.00%	0	0.00%	0	0.00%	0	0.00%
119	Zinacantepec	9	9	100.00%	0	0.00%	0	0.00%	0	0.00%	0	0.00%	0	0.00%
120	Zumpahuacán	1	1	100.00%	0	0.00%	0	0.00%	0	0.00%	0	0.00%	0	0.00%
121	Zumpango	9	8	88.89%	1	11.11%	0	0.00%	0	0.00%	1	11.11%	0	0.00%
122	Valle de Chalco Sol.	21	18	85.71%	3	14.29%	3	14.29%	0	0.00%	0	0.00%	0	0.00%
123	Luvianos	3	3	100.00%	0	0.00%	0	0.00%	0	0.00%	0	0.00%	0	0.00%
124	San José del Rincón	6	6	100.00%	0	0.00%	0	0.00%	0	0.00%	0	0.00%	0	0.00%
125	Tonanitla	1	1	100.00%	0	0.00%	0	0.00%	0	0.00%	0	0.00%	0	0.00%
Total		997	942	94.48%	55	5.52%	13	1.30%	34	3.41%	39	3.91%	1	0.10%



INSTITUTO ELECTORAL DEL ESTADO DE MÉXICO
SECRETARÍA EJECUTIVA GENERAL

DIRECCIÓN DE ORGANIZACIÓN - DIRECCIÓN DE CAPACITACIÓN

ESTUDIO SOBRE EL LLENADO DE LAS ACTAS Y DOCUMENTACIÓN AUXILIAR POR PARTE DE LOS FUNCIONARIOS DE MESAS DIRECTIVAS DE CASILLA

ACTA DE LA JORNADA ELECTORAL
TABLA DE REFERENCIA MUNICIPAL

6.-¿El número de boletas para la Elección Ordinaria de Diputados a la Legislatura del Estado de México corresponde al número de electores en la lista nominal de casilla más___ boletas para el voto de los Representantes de los Partidos Políticos?								D-01/7-1 No anotó el número correspondiente de boletas para los representantes de los partidos políticos y/o coalición		D-01/7-2 Dejó en blanco el apartado de "Si" "No"		D-01/7-3 Marcó ambos espacios		D-01/7-4 Dejó en blanco el espacio	
N° P.	Mpio.	Cabecera	Actas analizadas	CORRECTO	%	INCORRECTO	%	Errores	%	Errores	%	Errores	%	Errores	%
1	1	Acambay	5	3	60.00%	2	40.00%	1	20.00%	2	40.00%	0	0.00%	0	0.00%
1	2	Acolman	6	4	66.67%	2	33.33%	1	16.67%	0	0.00%	0	0.00%	1	16.67%
1	3	Aculco	3	2	66.67%	1	33.33%	1	33.33%	1	33.33%	0	0.00%	0	0.00%
1	4	Almoloya de Alquisiras	1	1	100.00%	0	0.00%	0	0.00%	0	0.00%	0	0.00%	0	0.00%
1	5	Almoloya de Juárez	9	7	77.78%	2	22.22%	1	11.11%	1	11.11%	0	0.00%	1	11.11%
1	6	Almoloya del Río	0												
1	7	Amanalco	2	1	50.00%	1	50.00%	1	50.00%	0	0.00%	0	0.00%	0	0.00%
1	8	Amatepec	3	2	66.67%	1	33.33%	1	33.33%	1	33.33%	0	0.00%	0	0.00%
1	9	Amecameca	4	3	75.00%	1	25.00%	0	0.00%	1	25.00%	0	0.00%	0	0.00%
1	10	Apaxco	2	1	50.00%	1	50.00%	0	0.00%	1	50.00%	0	0.00%	0	0.00%
1	11	Atenco	3	0	0.00%	3	100.00%	2	66.67%	3	100.00%	0	0.00%	0	0.00%
1	12	Atizapán	0												
1	13	Atizapán de Zaragoza	33	15	45.45%	18	54.55%	14	42.42%	9	27.27%	0	0.00%	4	12.12%
1	14	Atlacomulco	6	1	16.67%	5	83.33%	2	33.33%	3	50.00%	0	0.00%	0	0.00%
1	15	Atlautla	2	2	100.00%	0	0.00%	0	0.00%	0	0.00%	0	0.00%	0	0.00%
1	16	Axapusco	2	2	100.00%	0	0.00%	0	0.00%	0	0.00%	0	0.00%	0	0.00%
1	17	Ayapango	0												
1	18	Calimaya	3	3	100.00%	0	0.00%	0	0.00%	0	0.00%	0	0.00%	0	0.00%
1	19	Capulhuac	1	1	100.00%	0	0.00%	0	0.00%	0	0.00%	0	0.00%	0	0.00%
1	20	Coacalco	19	13	68.42%	6	31.58%	5	26.32%	3	15.79%	1	5.26%	0	0.00%
1	21	Coatepec Harinas	3	2	66.67%	1	33.33%	1	33.33%	0	0.00%	0	0.00%	0	0.00%
1	22	Cocotitlán	1	1	100.00%	0	0.00%	0	0.00%	0	0.00%	0	0.00%	0	0.00%
1	23	Coyotepec	3	2	66.67%	1	33.33%	1	33.33%	0	0.00%	0	0.00%	0	0.00%
1	24	Cuautitlán	6	4	66.67%	2	33.33%	1	16.67%	1	16.67%	0	0.00%	0	0.00%
1	25	Cuautitlán Izcalli	36	16	44.44%	20	55.56%	11	30.56%	14	38.89%	1	2.78%	4	11.11%
1	26	Chalco	17	14	82.35%	3	17.65%	3	17.65%	1	5.88%	0	0.00%	0	0.00%
1	27	Chapa de Mota	2	1	50.00%	1	50.00%	1	50.00%	1	50.00%	1	50.00%	1	50.00%
1	28	Chapultepec	0												
1	29	Chiautla	2	1	50.00%	1	50.00%	1	50.00%	1	50.00%	0	0.00%	0	0.00%



INSTITUTO ELECTORAL DEL ESTADO DE MÉXICO
SECRETARÍA EJECUTIVA GENERAL

DIRECCIÓN DE ORGANIZACIÓN - DIRECCIÓN DE CAPACITACIÓN

ESTUDIO SOBRE EL LLENADO DE LAS ACTAS Y DOCUMENTACIÓN AUXILIAR POR PARTE DE LOS FUNCIONARIOS DE MESAS DIRECTIVAS DE CASILLA

ACTA DE LA JORNADA ELECTORAL
TABLA DE REFERENCIA MUNICIPAL

6.-¿El número de boletas para la Elección Ordinaria de Diputados a la Legislatura del Estado de México corresponde al número de electores en la lista nominal de casilla más___ boletas para el voto de los Representantes de los Partidos Políticos?								D-01/7-1 No anotó el número correspondiente de boletas para los representantes de los partidos políticos y/o coalición		D-01/7-2 Dejó en blanco el apartado de "Si" "No"		D-01/7-3 Marcó ambos espacios		D-01/7-4 Dejó en blanco el espacio	
N° P.	Mpio.	Cabecera	Actas analizadas	CORRECTO	%	INCORRECTO	%	Errores	%	Errores	%	Errores	%	Errores	%
1	30	Chicoloapan	10	8	80.00%	2	20.00%	2	20.00%	0	0.00%	0	0.00%	1	10.00%
1	31	Chiconcuac	1	0	0.00%	1	100.00%	1	100.00%	1	100.00%	0	0.00%	0	0.00%
1	32	Chimalhuacán	36	22	61.11%	14	38.89%	11	30.56%	10	27.78%	0	0.00%	0	0.00%
1	33	Donato Guerra	2	0	0.00%	2	100.00%	0	0.00%	2	100.00%	0	0.00%	0	0.00%
1	34	Ecatepec	115	68	59.13%	47	40.87%	29	25.22%	30	26.09%	1	0.87%	5	4.35%
1	35	Ecatzingo	1	1	100.00%	0	0.00%	0	0.00%	0	0.00%	0	0.00%	0	0.00%
1	36	Huehuetoca	6	2	33.33%	4	66.67%	2	33.33%	1	16.67%	0	0.00%	3	50.00%
1	37	Hueyoxtlá	2	0	0.00%	2	100.00%	0	0.00%	2	100.00%	0	0.00%	0	0.00%
1	38	Huixquilucan	14	8	57.14%	6	42.86%	2	14.29%	5	35.71%	0	0.00%	0	0.00%
1	39	Isidro Fabela	1	1	100.00%	0	0.00%	0	0.00%	0	0.00%	0	0.00%	0	0.00%
1	40	Ixtapaluca	28	16	57.14%	12	42.86%	3	10.71%	10	35.71%	0	0.00%	2	7.14%
1	41	Ixtapan de la Sal	2	2	100.00%	0	0.00%	0	0.00%	0	0.00%	0	0.00%	0	0.00%
1	42	Ixtapan del Oro	0												
1	43	Ixtlahuaca	9	8	88.89%	1	11.11%	1	11.11%	0	0.00%	0	0.00%	0	0.00%
1	44	Xalatlaco	2	2	100.00%	0	0.00%	0	0.00%	0	0.00%	0	0.00%	0	0.00%
1	45	Jaltenco	2	0	0.00%	2	100.00%	1	50.00%	1	50.00%	0	0.00%	1	50.00%
1	46	Jilotepec	6	6	100.00%	0	0.00%	0	0.00%	0	0.00%	0	0.00%	0	0.00%
1	47	Jilotzingo	1	1	100.00%	0	0.00%	0	0.00%	0	0.00%	0	0.00%	0	0.00%
1	48	Jiquipilco	5	4	80.00%	1	20.00%	0	0.00%	0	0.00%	0	0.00%	1	20.00%
1	49	Jocotitlán	5	3	60.00%	2	40.00%	2	40.00%	1	20.00%	0	0.00%	0	0.00%
1	50	Joquicingo	1	0	0.00%	1	100.00%	1	100.00%	0	0.00%	0	0.00%	0	0.00%
1	51	Juchitepec	1	1	100.00%	0	0.00%	0	0.00%	0	0.00%	0	0.00%	0	0.00%
1	52	Lerma	8	4	50.00%	4	50.00%	2	25.00%	2	25.00%	0	0.00%	0	0.00%
1	53	Malinalco	2	1	50.00%	1	50.00%	1	50.00%	0	0.00%	0	0.00%	0	0.00%
1	54	Melchor Ocampo	3	2	66.67%	1	33.33%	0	0.00%	1	33.33%	0	0.00%	0	0.00%
1	55	Metepc	15	9	60.00%	6	40.00%	5	33.33%	2	13.33%	0	0.00%	0	0.00%
1	56	Mexicaltzingo	1	1	100.00%	0	0.00%	0	0.00%	0	0.00%	0	0.00%	0	0.00%
1	57	Morelos	2	1	50.00%	1	50.00%	1	50.00%	0	0.00%	0	0.00%	0	0.00%
1	58	Naucalpan	65	44	67.69%	21	32.31%	11	16.92%	15	23.08%	0	0.00%	2	3.08%



INSTITUTO ELECTORAL DEL ESTADO DE MÉXICO
SECRETARÍA EJECUTIVA GENERAL

DIRECCIÓN DE ORGANIZACIÓN - DIRECCIÓN DE CAPACITACIÓN

ESTUDIO SOBRE EL LLENADO DE LAS ACTAS Y DOCUMENTACIÓN AUXILIAR POR PARTE DE LOS FUNCIONARIOS DE MESAS DIRECTIVAS DE CASILLA

ACTA DE LA JORNADA ELECTORAL
TABLA DE REFERENCIA MUNICIPAL

6.-¿El número de boletas para la Elección Ordinaria de Diputados a la Legislatura del Estado de México corresponde al número de electores en la lista nominal de casilla más___ boletas para el voto de los Representantes de los Partidos Políticos?								D-01/7-1 No anotó el número correspondiente de boletas para los representantes de los partidos políticos y/o coalición		D-01/7-2 Dejó en blanco el apartado de "Si" "No"		D-01/7-3 Marcó ambos espacios		D-01/7-4 Dejó en blanco el espacio	
N° P.	Mpio.	Cabecera	Actas analizadas	CORRECTO	%	INCORRECTO	%	Errores	%	Errores	%	Errores	%	Errores	%
1	59	Nextlalpan	2	1	50.00%	1	50.00%	1	50.00%	1	50.00%	0	0.00%	0	0.00%
1	60	Nezahualcóyotl	83	55	66.27%	28	33.73%	12	14.46%	11	13.25%	1	1.20%	6	7.23%
1	61	Nicolás Romero	22	18	81.82%	4	18.18%	3	13.64%	3	13.64%	1	4.55%	0	0.00%
1	62	Nopaltepec	1	0	0.00%	1	100.00%	0	0.00%	1	100.00%	0	0.00%	0	0.00%
1	63	Ocoyoacac	4	3	75.00%	1	25.00%	1	25.00%	0	0.00%	0	0.00%	0	0.00%
1	64	Ocuilán	2	0	0.00%	2	100.00%	2	100.00%	1	50.00%	0	0.00%	0	0.00%
1	65	El Oro	2	2	100.00%	0	0.00%	0	0.00%	0	0.00%	0	0.00%	0	0.00%
1	66	Otumba	2	1	50.00%	1	50.00%	1	50.00%	0	0.00%	0	0.00%	0	0.00%
1	67	Otzolapan	1	1	100.00%	0	0.00%	0	0.00%	0	0.00%	0	0.00%	0	0.00%
1	68	Otzolotepec	4	2	50.00%	2	50.00%	2	50.00%	0	0.00%	0	0.00%	0	0.00%
1	69	Ozumba	2	2	100.00%	0	0.00%	0	0.00%	0	0.00%	0	0.00%	0	0.00%
1	70	Papalotla	0												
1	71	La Paz	15	10	66.67%	5	33.33%	5	33.33%	3	20.00%	0	0.00%	0	0.00%
1	72	Polotitlán	1	1	100.00%	0	0.00%	0	0.00%	0	0.00%	0	0.00%	0	0.00%
1	73	Rayón	1	1	100.00%	0	0.00%	0	0.00%	0	0.00%	0	0.00%	0	0.00%
1	74	San Antonio la Isla	1	1	100.00%	0	0.00%	0	0.00%	0	0.00%	0	0.00%	0	0.00%
1	75	San Felipe del Progreso	7	5	71.43%	2	28.57%	2	28.57%	0	0.00%	0	0.00%	0	0.00%
1	76	San Martín de las P.	2	2	100.00%	0	0.00%	0	0.00%	0	0.00%	0	0.00%	0	0.00%
1	77	San Mateo Atenco	4	1	25.00%	3	75.00%	2	50.00%	1	25.00%	0	0.00%	0	0.00%
1	78	San Simón de Guerrero	1	0	0.00%	1	100.00%	1	100.00%	1	100.00%	0	0.00%	0	0.00%
1	79	Santo Tomás	1	1	100.00%	0	0.00%	0	0.00%	0	0.00%	0	0.00%	0	0.00%
1	80	Soyaniquilpan	1	1	100.00%	0	0.00%	0	0.00%	0	0.00%	0	0.00%	0	0.00%
1	81	Sultepec	2	2	100.00%	0	0.00%	0	0.00%	0	0.00%	0	0.00%	0	0.00%
1	82	Tecámac	22	14	63.64%	8	36.36%	7	31.82%	2	9.09%	0	0.00%	3	13.64%
1	83	Tejupilco	4	3	75.00%	1	25.00%	1	25.00%	0	0.00%	0	0.00%	0	0.00%
1	84	Temamatla	1	1	100.00%	0	0.00%	0	0.00%	0	0.00%	0	0.00%	0	0.00%
1	85	Temascalapa	2	2	100.00%	0	0.00%	0	0.00%	0	0.00%	0	0.00%	0	0.00%
1	86	Temascalcingo	5	3	60.00%	2	40.00%	2	40.00%	0	0.00%	0	0.00%	0	0.00%
1	87	Temascaltepec	3	3	100.00%	0	0.00%	0	0.00%	0	0.00%	0	0.00%	0	0.00%



INSTITUTO ELECTORAL DEL ESTADO DE MÉXICO
SECRETARÍA EJECUTIVA GENERAL

DIRECCIÓN DE ORGANIZACIÓN - DIRECCIÓN DE CAPACITACIÓN

ESTUDIO SOBRE EL LLENADO DE LAS ACTAS Y DOCUMENTACIÓN AUXILIAR POR PARTE DE LOS FUNCIONARIOS DE MESAS DIRECTIVAS DE CASILLA

ACTA DE LA JORNADA ELECTORAL
TABLA DE REFERENCIA MUNICIPAL

6.-¿El número de boletas para la Elección Ordinaria de Diputados a la Legislatura del Estado de México corresponde al número de electores en la lista nominal de casilla más___ boletas para el voto de los Representantes de los Partidos Políticos?								D-01/7-1 No anotó el número correspondiente de boletas para los representantes de los partidos políticos y/o coalición		D-01/7-2 Dejó en blanco el apartado de "Si" "No"		D-01/7-3 Marcó ambos espacios		D-01/7-4 Dejó en blanco el espacio	
N° P.	Mpio.	Cabecera	Actas analizadas	CORRECTO	%	INCORRECTO	%	Errores	%	Errores	%	Errores	%	Errores	%
1	88	Temoaya	5	3	60.00%	2	40.00%	0	0.00%	2	40.00%	0	0.00%	0	0.00%
1	89	Tenancingo	6	4	66.67%	2	33.33%	2	33.33%	0	0.00%	0	0.00%	1	16.67%
1	90	Tenango del Aire	1	1	100.00%	0	0.00%	0	0.00%	0	0.00%	0	0.00%	0	0.00%
1	91	Tenango del Valle	5	2	40.00%	3	60.00%	2	40.00%	2	40.00%	0	0.00%	0	0.00%
1	92	Teoloyucan	3	3	100.00%	0	0.00%	0	0.00%	0	0.00%	0	0.00%	0	0.00%
1	93	Teotihuacán	3	2	66.67%	1	33.33%	0	0.00%	1	33.33%	0	0.00%	0	0.00%
1	94	Tepetlaoxtoc	2	2	100.00%	0	0.00%	0	0.00%	0	0.00%	0	0.00%	0	0.00%
1	95	Tepetlaxpa	1	1	100.00%	0	0.00%	0	0.00%	0	0.00%	0	0.00%	0	0.00%
1	96	Tepotztlán	4	2	50.00%	2	50.00%	2	50.00%	1	25.00%	0	0.00%	0	0.00%
1	97	Tequixquiac	2	2	100.00%	0	0.00%	0	0.00%	0	0.00%	0	0.00%	0	0.00%
1	98	Texcaltitlan	1	1	100.00%	0	0.00%	0	0.00%	0	0.00%	0	0.00%	0	0.00%
1	99	Texcalyacac	0												
1	100	Texcoco	15	11	73.33%	4	26.67%	3	20.00%	1	6.67%	0	0.00%	0	0.00%
1	101	Tezoyuca	2	0	0.00%	2	100.00%	1	50.00%	1	50.00%	0	0.00%	0	0.00%
1	102	Tianguistenco	4	2	50.00%	2	50.00%	1	25.00%	1	25.00%	0	0.00%	0	0.00%
1	103	Timilpan	1	1	100.00%	0	0.00%	0	0.00%	0	0.00%	0	0.00%	0	0.00%
1	104	Tlalmanalco	3	2	66.67%	1	33.33%	1	33.33%	1	33.33%	0	0.00%	0	0.00%
1	105	Tlalnepantla	53	32	60.38%	21	39.62%	15	28.30%	14	26.42%	1	1.89%	2	3.77%
1	106	Tlatlaya	3	3	100.00%	0	0.00%	0	0.00%	0	0.00%	0	0.00%	0	0.00%
1	107	Toluca	51	39	76.47%	12	23.53%	7	13.73%	3	5.88%	0	0.00%	4	7.84%
1	108	Tonatico	1	1	100.00%	0	0.00%	0	0.00%	0	0.00%	0	0.00%	0	0.00%
1	109	Tultepec	8	6	75.00%	2	25.00%	0	0.00%	2	25.00%	0	0.00%	1	12.50%
1	110	Tultitlán	31	16	51.61%	15	48.39%	9	29.03%	7	22.58%	0	0.00%	1	3.23%
1	111	Valle de Bravo	5	5	100.00%	0	0.00%	0	0.00%	0	0.00%	0	0.00%	0	0.00%
1	112	Villa de Allende	3	3	100.00%	0	0.00%	0	0.00%	0	0.00%	0	0.00%	0	0.00%
1	113	Villa del Carbón	3	3	100.00%	0	0.00%	0	0.00%	0	0.00%	0	0.00%	0	0.00%
1	114	Villa Guerrero	4	4	100.00%	0	0.00%	0	0.00%	0	0.00%	0	0.00%	0	0.00%
1	115	Villa Victoria	5	4	80.00%	1	20.00%	0	0.00%	1	20.00%	0	0.00%	0	0.00%
1	116	Xonacatlán	3	3	100.00%	0	0.00%	0	0.00%	0	0.00%	0	0.00%	0	0.00%



**INSTITUTO ELECTORAL DEL ESTADO DE MÉXICO
SECRETARÍA EJECUTIVA GENERAL**

DIRECCIÓN DE ORGANIZACIÓN - DIRECCIÓN DE CAPACITACIÓN

ESTUDIO SOBRE EL LLENADO DE LAS ACTAS Y DOCUMENTACIÓN AUXILIAR POR PARTE DE LOS FUNCIONARIOS DE MESAS DIRECTIVAS DE CASILLA

ACTA DE LA JORNADA ELECTORAL

TABLA DE REFERENCIA MUNICIPAL

6.-¿El número de boletas para la Elección Ordinaria de Diputados a la Legislatura del Estado de México corresponde al número de electores en la lista nominal de casilla más___ boletas para el voto de los Representantes de los Partidos Políticos?							D-01/7-1 No anotó el número correspondiente de boletas para los representantes de los partidos políticos y/o coalición		D-01/7-2 Dejó en blanco el apartado de "Si" "No"		D-01/7-3 Marcó ambos espacios		D-01/7-4 Dejó en blanco el espacio		
N° P.	Mpio.	Cabecera	Actas analizadas	CORRECTO	%	INCORRECTO	%	Errores	%	Errores	%	Errores	%	Errores	%
1	117	Zacazonapan	0												
1	118	Zacualpan	1	1	100.00%	0	0.00%	0	0.00%	0	0.00%	0	0.00%	0	0.00%
1	119	Zinacantepec	9	6	66.67%	3	33.33%	2	22.22%	1	11.11%	0	0.00%	0	0.00%
1	120	Zumpahuacán	1	0	0.00%	1	100.00%	1	100.00%	0	0.00%	0	0.00%	0	0.00%
1	121	Zumpango	9	8	88.89%	1	11.11%	1	11.11%	0	0.00%	0	0.00%	0	0.00%
1	122	Valle de Chalco Sol.	21	18	85.71%	3	14.29%	2	9.52%	1	4.76%	0	0.00%	0	0.00%
1	123	Luvianos	3	3	100.00%	0	0.00%	0	0.00%	0	0.00%	0	0.00%	0	0.00%
1	124	San José del Rincón	6	5	83.33%	1	16.67%	0	0.00%	0	0.00%	0	0.00%	1	16.67%
1	125	Tonanitla	1	1	100.00%	0	0.00%	0	0.00%	0	0.00%	0	0.00%	0	0.00%
Total			997	653	65.50%	344	34.50%	214	21.46%	189	18.96%	7	0.70%	45	4.51%



INSTITUTO ELECTORAL DEL ESTADO DE MÉXICO
SECRETARÍA EJECUTIVA GENERAL

DIRECCIÓN DE ORGANIZACIÓN - DIRECCIÓN DE CAPACITACIÓN

ESTUDIO SOBRE EL LLENADO DE LAS ACTAS Y DOCUMENTACIÓN AUXILIAR POR PARTE DE LOS FUNCIONARIOS DE MESAS DIRECTIVAS DE CASILLA

ACTA DE LA JORNADA ELECTORAL

TABLA DE REFERENCIA MUNICIPAL

7.-¿El número de las boletas para la Elección Ordinaria de Miembros de los Ayuntamientos del Estado de México corresponde al número de electores en la lista nominal de casilla más ___ boletas para el voto de los Representantes de los Partidos Políticos?							D-01/8-1 No anotó el número correspondiente de boletas para los representantes de los partidos políticos y/o coalición		D-01/8-2 Dejó en blanco el apartado de "Si" "No"		D-01/8-3 Marcó ambos espacios		D-01/8-4 Dejó en blanco el espacio	
Mpio.	Cabecera	Actas analizadas	CORRECTO	%	INCORRECTO	%	Errores	%	Errores	%	Errores	%	Errores	%
1	Acambay	5	3	60.00%	2	40.00%	1	20.00%	2	40.00%	0	0.00%	0	0.00%
2	Acolman	6	4	66.67%	2	33.33%	1	16.67%	0	0.00%	0	0.00%	1	16.67%
3	Aculco	3	2	66.67%	1	33.33%	1	33.33%	1	33.33%	0	0.00%	0	0.00%
4	Almoleya de Alquisiras	1	1	100.00%	0	0.00%	0	0.00%	0	0.00%	0	0.00%	0	0.00%
5	Almoleya de Juárez	9	7	77.78%	2	22.22%	1	11.11%	1	11.11%	0	0.00%	1	11.11%
6	Almoleya del Río	0												
7	Amanalco	2	1	50.00%	1	50.00%	1	50.00%	0	0.00%	0	0.00%	0	0.00%
8	Amatepec	3	2	66.67%	1	33.33%	1	33.33%	1	33.33%	0	0.00%	0	0.00%
9	Amecameca	4	3	75.00%	1	25.00%	0	0.00%	1	25.00%	0	0.00%	0	0.00%
10	Apaxco	2	1	50.00%	1	50.00%	0	0.00%	1	50.00%	0	0.00%	0	0.00%
11	Atenco	3	0	0.00%	3	100.00%	2	66.67%	3	100.00%	0	0.00%	0	0.00%
12	Atizapán	0												
13	Atizapán de Zaragoza	33	14	42.42%	19	57.58%	15	45.45%	10	30.30%	0	0.00%	4	12.12%
14	Atzacmulco	6	1	16.67%	5	83.33%	2	33.33%	3	50.00%	0	0.00%	0	0.00%
15	Atlautla	2	2	100.00%	0	0.00%	0	0.00%	0	0.00%	0	0.00%	0	0.00%
16	Axapusco	2	2	100.00%	0	0.00%	0	0.00%	0	0.00%	0	0.00%	0	0.00%
17	Ayapango	0												
18	Calimaya	3	3	100.00%	0	0.00%	0	0.00%	0	0.00%	0	0.00%	0	0.00%
19	Capulhuac	1	1	100.00%	0	0.00%	0	0.00%	0	0.00%	0	0.00%	0	0.00%
20	Coacalco	19	13	68.42%	6	31.58%	5	26.32%	4	21.05%	0	0.00%	0	0.00%
21	Coatepec Harinas	3	2	66.67%	1	33.33%	1	33.33%	0	0.00%	0	0.00%	0	0.00%
22	Cocotitlán	1	1	100.00%	0	0.00%	0	0.00%	0	0.00%	0	0.00%	0	0.00%
23	Coyotepec	3	2	66.67%	1	33.33%	1	33.33%	0	0.00%	0	0.00%	0	0.00%
24	Cuautitlán	6	4	66.67%	2	33.33%	1	16.67%	1	16.67%	0	0.00%	0	0.00%
25	Cuautitlán Izcalli	36	17	47.22%	19	52.78%	11	30.56%	14	38.89%	1	2.78%	4	11.11%
26	Chalco	17	13	76.47%	4	23.53%	4	23.53%	2	11.76%	0	0.00%	0	0.00%
27	Chapa de Mota	2	1	50.00%	1	50.00%	1	50.00%	1	50.00%	1	50.00%	1	50.00%
28	Chapultepec	0												
29	Chiautla	2	1	50.00%	1	50.00%	1	50.00%	1	50.00%	0	0.00%	0	0.00%
30	Chicoloapan	10	8	80.00%	2	20.00%	2	20.00%	0	0.00%	0	0.00%	1	10.00%

INSTITUTO ELECTORAL DEL ESTADO DE MÉXICO
SECRETARÍA EJECUTIVA GENERAL

DIRECCIÓN DE ORGANIZACIÓN - DIRECCIÓN DE CAPACITACIÓN

ESTUDIO SOBRE EL LLENADO DE LAS ACTAS Y DOCUMENTACIÓN AUXILIAR POR PARTE DE LOS FUNCIONARIOS DE MESAS DIRECTIVAS DE CASILLA

ACTA DE LA JORNADA ELECTORAL

TABLA DE REFERENCIA MUNICIPAL

7.-¿El número de las boletas para la Elección Ordinaria de Miembros de los Ayuntamientos del Estado de México corresponde al número de electores en la lista nominal de casilla más ___ boletas para el voto de los Representantes de los Partidos Políticos?							D-01/8-1 No anotó el número correspondiente de boletas para los representantes de los partidos políticos y/o coalición		D-01/8-2 Dejó en blanco el apartado de "Si" "No"		D-01/8-3 Marcó ambos espacios		D-01/8-4 Dejó en blanco el espacio	
Mpio.	Cabecera	Actas analizadas	CORRECTO	%	INCORRECTO	%	Errores	%	Errores	%	Errores	%	Errores	%
31	Chiconcuac	1	0	0.00%	1	100.00%	1	100.00%	1	100.00%	0	0.00%	0	0.00%
32	Chimalhuacán	36	20	55.56%	16	44.44%	14	38.89%	11	30.56%	0	0.00%	0	0.00%
33	Donato Guerra	2	0	0.00%	2	100.00%	0	0.00%	2	100.00%	0	0.00%	0	0.00%
34	Ecatepec	115	65	56.52%	50	43.48%	33	28.70%	32	27.83%	1	0.87%	5	4.35%
35	Ecatzingo	1	1	100.00%	0	0.00%	0	0.00%	0	0.00%	0	0.00%	0	0.00%
36	Huehuetoca	6	2	33.33%	4	66.67%	2	33.33%	1	16.67%	0	0.00%	3	50.00%
37	Hueyoptla	2	0	0.00%	2	100.00%	0	0.00%	2	100.00%	0	0.00%	0	0.00%
38	Huixquilucan	14	8	57.14%	6	42.86%	2	14.29%	6	42.86%	0	0.00%	0	0.00%
39	Isidro Fabela	1	1	100.00%	0	0.00%	0	0.00%	0	0.00%	0	0.00%	0	0.00%
40	Ixtapaluca	28	14	50.00%	14	50.00%	4	14.29%	10	35.71%	1	3.57%	2	7.14%
41	Ixtapan de la Sal	2	2	100.00%	0	0.00%	0	0.00%	0	0.00%	0	0.00%	0	0.00%
42	Ixtapan del Oro	0												
43	Ixtlahuaca	9	8	88.89%	1	11.11%	1	11.11%	0	0.00%	0	0.00%	0	0.00%
44	Xalatlaco	2	2	100.00%	0	0.00%	0	0.00%	0	0.00%	0	0.00%	0	0.00%
45	Jaltenco	2	0	0.00%	2	100.00%	1	50.00%	1	50.00%	0	0.00%	0	0.00%
46	Jilotepec	6	6	100.00%	0	0.00%	0	0.00%	0	0.00%	0	0.00%	0	0.00%
47	Jilotzingo	1	1	100.00%	0	0.00%	0	0.00%	0	0.00%	0	0.00%	0	0.00%
48	Jiquipilco	5	4	80.00%	1	20.00%	0	0.00%	0	0.00%	0	0.00%	1	20.00%
49	Jocotitlán	5	3	60.00%	2	40.00%	2	40.00%	1	20.00%	0	0.00%	0	0.00%
50	Joquicingo	1	0	0.00%	1	100.00%	1	100.00%	0	0.00%	0	0.00%	0	0.00%
51	Juchitepec	1	1	100.00%	0	0.00%	0	0.00%	0	0.00%	0	0.00%	0	0.00%
52	Lerma	8	4	50.00%	4	50.00%	2	25.00%	2	25.00%	0	0.00%	0	0.00%
53	Malinalco	2	1	50.00%	1	50.00%	1	50.00%	0	0.00%	0	0.00%	0	0.00%
54	Melchor Ocampo	3	2	66.67%	1	33.33%	0	0.00%	1	33.33%	0	0.00%	0	0.00%
55	Metepec	15	9	60.00%	6	40.00%	5	33.33%	2	13.33%	0	0.00%	1	6.67%
56	Mexicaltzingo	1	1	100.00%	0	0.00%	0	0.00%	0	0.00%	0	0.00%	0	0.00%
57	Morelos	2	1	50.00%	1	50.00%	1	50.00%	0	0.00%	0	0.00%	0	0.00%
58	Naucalpan	65	43	66.15%	22	33.85%	13	20.00%	16	24.62%	1	1.54%	3	4.62%
59	Nextlalpan	2	1	50.00%	1	50.00%	1	50.00%	1	50.00%	0	0.00%	0	0.00%
60	Nezahualcóyotl	83	54	65.06%	29	34.94%	14	16.87%	12	14.46%	0	0.00%	5	6.02%



INSTITUTO ELECTORAL DEL ESTADO DE MÉXICO
SECRETARÍA EJECUTIVA GENERAL

DIRECCIÓN DE ORGANIZACIÓN - DIRECCIÓN DE CAPACITACIÓN

ESTUDIO SOBRE EL LLENADO DE LAS ACTAS Y DOCUMENTACIÓN AUXILIAR POR PARTE DE LOS FUNCIONARIOS DE MESAS DIRECTIVAS DE CASILLA

ACTA DE LA JORNADA ELECTORAL

TABLA DE REFERENCIA MUNICIPAL

7.-¿El número de las boletas para la Elección Ordinaria de Miembros de los Ayuntamientos del Estado de México corresponde al número de electores en la lista nominal de casilla más ___ boletas para el voto de los Representantes de los Partidos Políticos?							D-01/8-1 No anotó el número correspondiente de boletas para los representantes de los partidos políticos y/o coalición		D-01/8-2 Dejó en blanco el apartado de "Si" "No"		D-01/8-3 Marcó ambos espacios		D-01/8-4 Dejó en blanco el espacio	
Mpio.	Cabecera	Actas analizadas	CORRECTO	%	INCORRECTO	%	Errores	%	Errores	%	Errores	%	Errores	%
61	Nicolás Romero	22	18	81.82%	4	18.18%	3	13.64%	3	13.64%	1	4.55%	1	4.55%
62	Nopaltepec	1	0	0.00%	1	100.00%	0	0.00%	1	100.00%	0	0.00%	0	0.00%
63	Ocoyoacac	4	2	50.00%	2	50.00%	2	50.00%	0	0.00%	0	0.00%	0	0.00%
64	Ocuilán	2	1	50.00%	1	50.00%	1	50.00%	1	50.00%	0	0.00%	1	50.00%
65	El Oro	2	2	100.00%	0	0.00%	0	0.00%	0	0.00%	0	0.00%	0	0.00%
66	Otumba	2	1	50.00%	1	50.00%	1	50.00%	0	0.00%	0	0.00%	0	0.00%
67	Otzoloapan	1	1	100.00%	0	0.00%	0	0.00%	0	0.00%	0	0.00%	0	0.00%
68	Otzolotepec	4	2	50.00%	2	50.00%	2	50.00%	0	0.00%	0	0.00%	1	25.00%
69	Ozumba	2	2	100.00%	0	0.00%	0	0.00%	0	0.00%	0	0.00%	0	0.00%
70	Papalotla	0												
71	La Paz	15	10	66.67%	5	33.33%	5	33.33%	3	20.00%	0	0.00%	0	0.00%
72	Polotitlán	1	1	100.00%	0	0.00%	0	0.00%	0	0.00%	0	0.00%	0	0.00%
73	Rayón	1	1	100.00%	0	0.00%	0	0.00%	0	0.00%	0	0.00%	0	0.00%
74	San Antonio la Isla	1	1	100.00%	0	0.00%	0	0.00%	0	0.00%	0	0.00%	0	0.00%
75	San Felipe del Progreso	7	5	71.43%	2	28.57%	2	28.57%	0	0.00%	0	0.00%	0	0.00%
76	San Martín de las P.	2	2	100.00%	0	0.00%	0	0.00%	0	0.00%	0	0.00%	0	0.00%
77	San Mateo Atenco	4	1	25.00%	3	75.00%	2	50.00%	1	25.00%	0	0.00%	0	0.00%
78	San Simón de Guerrero	1	0	0.00%	1	100.00%	1	100.00%	1	100.00%	0	0.00%	0	0.00%
79	Santo Tomás	1	1	100.00%	0	0.00%	0	0.00%	0	0.00%	0	0.00%	0	0.00%
80	Soyaniquilpan	1	1	100.00%	0	0.00%	0	0.00%	0	0.00%	0	0.00%	0	0.00%
81	Sultepec	2	2	100.00%	0	0.00%	0	0.00%	0	0.00%	0	0.00%	0	0.00%
82	Tecámac	22	14	63.64%	8	36.36%	7	31.82%	2	9.09%	0	0.00%	3	13.64%
83	Tejupilco	4	3	75.00%	1	25.00%	1	25.00%	0	0.00%	0	0.00%	0	0.00%
84	Temamatla	1	1	100.00%	0	0.00%	0	0.00%	0	0.00%	0	0.00%	0	0.00%
85	Temascalapa	2	2	100.00%	0	0.00%	0	0.00%	0	0.00%	0	0.00%	0	0.00%
86	Temascalcingo	5	3	60.00%	2	40.00%	2	40.00%	0	0.00%	0	0.00%	0	0.00%
87	Temascaltepec	3	2	66.67%	1	33.33%	0	0.00%	1	33.33%	0	0.00%	0	0.00%
88	Temoaya	5	3	60.00%	2	40.00%	0	0.00%	2	40.00%	0	0.00%	0	0.00%
89	Tenancingo	6	4	66.67%	2	33.33%	1	16.67%	0	0.00%	0	0.00%	1	16.67%
90	Tenango del Aire	1	1	100.00%	0	0.00%	0	0.00%	0	0.00%	0	0.00%	0	0.00%



INSTITUTO ELECTORAL DEL ESTADO DE MÉXICO
SECRETARÍA EJECUTIVA GENERAL

DIRECCIÓN DE ORGANIZACIÓN - DIRECCIÓN DE CAPACITACIÓN

ESTUDIO SOBRE EL LLENADO DE LAS ACTAS Y DOCUMENTACIÓN AUXILIAR POR PARTE DE LOS FUNCIONARIOS DE MESAS DIRECTIVAS DE CASILLA

ACTA DE LA JORNADA ELECTORAL

TABLA DE REFERENCIA MUNICIPAL

7.-¿El número de las boletas para la Elección Ordinaria de Miembros de los Ayuntamientos del Estado de México corresponde al número de electores en la lista nominal de casilla más ___ boletas para el voto de los Representantes de los Partidos Políticos?							D-01/8-1 No anotó el número correspondiente de boletas para los representantes de los partidos políticos y/o coalición		D-01/8-2 Dejó en blanco el apartado de "Si" "No"		D-01/8-3 Marcó ambos espacios		D-01/8-4 Dejó en blanco el espacio	
Mpio.	Cabecera	Actas analizadas	CORRECTO	%	INCORRECTO	%	Errores	%	Errores	%	Errores	%	Errores	%
91	Tenango del Valle	5	2	40.00%	3	60.00%	2	40.00%	2	40.00%	0	0.00%	0	0.00%
92	Teoloyucan	3	3	100.00%	0	0.00%	0	0.00%	0	0.00%	0	0.00%	0	0.00%
93	Teotihuacán	3	2	66.67%	1	33.33%	0	0.00%	1	33.33%	0	0.00%	0	0.00%
94	Tepetlaotoc	2	2	100.00%	0	0.00%	0	0.00%	0	0.00%	0	0.00%	0	0.00%
95	Tepetlixpa	1	1	100.00%	0	0.00%	0	0.00%	0	0.00%	0	0.00%	0	0.00%
96	Tepotztlán	4	2	50.00%	2	50.00%	2	50.00%	0	0.00%	0	0.00%	0	0.00%
97	Tequixquiac	2	2	100.00%	0	0.00%	0	0.00%	0	0.00%	0	0.00%	0	0.00%
98	Texcaltitlan	1	1	100.00%	0	0.00%	0	0.00%	0	0.00%	0	0.00%	0	0.00%
99	Texcalyacac	0												
100	Texcoco	15	11	73.33%	4	26.67%	3	20.00%	2	13.33%	0	0.00%	0	0.00%
101	Tezoyuca	2	0	0.00%	2	100.00%	1	50.00%	1	50.00%	0	0.00%	0	0.00%
102	Tiangustenco	4	2	50.00%	2	50.00%	2	50.00%	1	25.00%	0	0.00%	1	25.00%
103	Timilpan	1	1	100.00%	0	0.00%	0	0.00%	0	0.00%	0	0.00%	0	0.00%
104	Tlalmanalco	3	2	66.67%	1	33.33%	1	33.33%	1	33.33%	0	0.00%	0	0.00%
105	Tlalnepantla	53	31	58.49%	22	41.51%	17	32.08%	14	26.42%	1	1.89%	3	5.66%
106	Tlatlaya	3	3	100.00%	0	0.00%	0	0.00%	0	0.00%	0	0.00%	0	0.00%
107	Toluca	51	38	74.51%	13	25.49%	9	17.65%	3	5.88%	0	0.00%	4	7.84%
108	Tonatico	1	1	100.00%	0	0.00%	0	0.00%	0	0.00%	0	0.00%	0	0.00%
109	Tultepec	8	6	75.00%	2	25.00%	0	0.00%	2	25.00%	0	0.00%	1	12.50%
110	Tultitlán	31	15	48.39%	16	51.61%	9	29.03%	7	22.58%	0	0.00%	1	3.23%
111	Valle de Bravo	5	5	100.00%	0	0.00%	0	0.00%	0	0.00%	0	0.00%	0	0.00%
112	Villa de Allende	3	3	100.00%	0	0.00%	0	0.00%	0	0.00%	0	0.00%	0	0.00%
113	Villa del Carbón	3	3	100.00%	0	0.00%	0	0.00%	0	0.00%	0	0.00%	0	0.00%
114	Villa Guerrero	4	4	100.00%	0	0.00%	0	0.00%	0	0.00%	0	0.00%	0	0.00%
115	Villa Victoria	5	4	80.00%	1	20.00%	0	0.00%	1	20.00%	0	0.00%	0	0.00%
116	Xonacatlán	3	3	100.00%	0	0.00%	0	0.00%	0	0.00%	0	0.00%	0	0.00%
117	Zacazonapan	0												
118	Zacualpan	1	1	100.00%	0	0.00%	0	0.00%	0	0.00%	0	0.00%	0	0.00%
119	Zinacantepec	9	6	66.67%	3	33.33%	2	22.22%	1	11.11%	0	0.00%	0	0.00%
120	Zumpahuacán	1	0	0.00%	1	100.00%	1	100.00%	0	0.00%	0	0.00%	0	0.00%



**INSTITUTO ELECTORAL DEL ESTADO DE MÉXICO
SECRETARÍA EJECUTIVA GENERAL**

DIRECCIÓN DE ORGANIZACIÓN - DIRECCIÓN DE CAPACITACIÓN

ESTUDIO SOBRE EL LLENADO DE LAS ACTAS Y DOCUMENTACIÓN AUXILIAR POR PARTE DE LOS FUNCIONARIOS DE MESAS DIRECTIVAS DE CASILLA

ACTA DE LA JORNADA ELECTORAL

TABLA DE REFERENCIA MUNICIPAL

7.-¿El número de las boletas para la Elección Ordinaria de Miembros de los Ayuntamientos del Estado de México corresponde al número de electores en la lista nominal de casilla más___ boletas para el voto de los Representantes de los Partidos Políticos?							D-01/8-1 No anotó el número correspondiente de boletas para los representantes de los partidos políticos y/o coalición		D-01/8-2 Dejó en blanco el apartado de "Si" "No"		D-01/8-3 Marcó ambos espacios		D-01/8-4 Dejó en blanco el espacio	
Mpio.	Cabecera	Actas analizadas	CORRECTO	%	INCORRECTO	%	Errores	%	Errores	%	Errores	%	Errores	%
121	Zumpango	9	9	100.00%	0	0.00%	0	0.00%	0	0.00%	0	0.00%	0	0.00%
122	Valle de Chalco Sol.	21	18	85.71%	3	14.29%	2	9.52%	1	4.76%	0	0.00%	0	0.00%
123	Luvianos	3	3	100.00%	0	0.00%	0	0.00%	0	0.00%	0	0.00%	0	0.00%
124	San José del Rincón	6	5	83.33%	1	16.67%	0	0.00%	0	0.00%	0	0.00%	1	16.67%
125	Tonanitla	1	1	100.00%	0	0.00%	0	0.00%	0	0.00%	0	0.00%	0	0.00%
Total		997	640	64.19%	357	35.81%	231	23.17%	199	19.96%	7	0.70%	50	5.02%



INSTITUTO ELECTORAL DEL ESTADO DE MÉXICO
SECRETARÍA EJECUTIVA GENERAL

DIRECCIÓN DE ORGANIZACIÓN - DIRECCIÓN DE CAPACITACIÓN

ESTUDIO SOBRE EL LLENADO DE LAS ACTAS Y DOCUMENTACIÓN AUXILIAR POR PARTE DE LOS FUNCIONARIOS DE MESAS DIRECTIVAS DE CASILLA

ACTA DE LA JORNADA ELECTORAL
TABLA DE REFERENCIA MUNICIPAL

8.-¿La urna para la Elección Ordinaria de Diputados a la Legislatura del Estado de México fue armada en presencia de los funcionarios, Representante de Partido y Electores?							D-01/9-1 Dejó en blanco el espacio		D-01/9-2 Marcó ambos espacios	
Mpio.	Cabecera	Actas analizadas	CORRECTO	%	INCORRECTO	%	Errores	%	Errores	%
1	Acambay	5	5	100.00%	0	0.00%	0	0.00%	0	0.00%
2	Acolman	6	6	100.00%	0	0.00%	0	0.00%	0	0.00%
3	Aculco	3	3	100.00%	0	0.00%	0	0.00%	0	0.00%
4	Almoloya de Alquisiras	1	1	100.00%	0	0.00%	0	0.00%	0	0.00%
5	Almoloya de Juárez	9	8	88.89%	1	11.11%	1	11.11%	0	0.00%
6	Almoloya del Río	0								
7	Amanalco	2	2	100.00%	0	0.00%	0	0.00%	0	0.00%
8	Amatepec	3	3	100.00%	0	0.00%	0	0.00%	0	0.00%
9	Amecameca	4	4	100.00%	0	0.00%	0	0.00%	0	0.00%
10	Apaxco	2	2	100.00%	0	0.00%	0	0.00%	0	0.00%
11	Atenco	3	3	100.00%	0	0.00%	0	0.00%	0	0.00%
12	Atizapán	0								
13	Atizapán de Zaragoza	33	31	93.94%	2	6.06%	2	6.06%	0	0.00%
14	Atlacomulco	6	6	100.00%	0	0.00%	0	0.00%	0	0.00%
15	Atlautla	2	2	100.00%	0	0.00%	0	0.00%	0	0.00%
16	Axapusco	2	2	100.00%	0	0.00%	0	0.00%	0	0.00%
17	Ayapango	0								
18	Calimaya	3	2	66.67%	1	33.33%	1	33.33%	0	0.00%
19	Capulhuac	1	1	100.00%	0	0.00%	0	0.00%	0	0.00%
20	Coacalco	19	19	100.00%	0	0.00%	0	0.00%	0	0.00%
21	Coatepec Harinas	3	3	100.00%	0	0.00%	0	0.00%	0	0.00%
22	Cocotitlán	1	1	100.00%	0	0.00%	0	0.00%	0	0.00%



INSTITUTO ELECTORAL DEL ESTADO DE MÉXICO
SECRETARÍA EJECUTIVA GENERAL

DIRECCIÓN DE ORGANIZACIÓN - DIRECCIÓN DE CAPACITACIÓN

ESTUDIO SOBRE EL LLENADO DE LAS ACTAS Y DOCUMENTACIÓN AUXILIAR POR PARTE DE LOS FUNCIONARIOS DE MESAS DIRECTIVAS DE CASILLA

ACTA DE LA JORNADA ELECTORAL
TABLA DE REFERENCIA MUNICIPAL

8.-¿La urna para la Elección Ordinaria de Diputados a la Legislatura del Estado de México fue armada en presencia de los funcionarios, Representante de Partido y Electores?							D-01/9-1 Dejó en blanco el espacio		D-01/9-2 Marcó ambos espacios	
Mpio.	Cabecera	Actas analizadas	CORRECTO	%	INCORRECTO	%	Errores	%	Errores	%
23	Coyotepec	3	3	100.00%	0	0.00%	0	0.00%	0	0.00%
24	Cuautitlán	6	6	100.00%	0	0.00%	0	0.00%	0	0.00%
25	Cuautitlán Izcalli	36	33	91.67%	3	8.33%	3	8.33%	0	0.00%
26	Chalco	17	16	94.12%	1	5.88%	1	5.88%	0	0.00%
27	Chapa de Mota	2	2	100.00%	0	0.00%	0	0.00%	0	0.00%
28	Chapultepec	0								
29	Chiautla	2	2	100.00%	0	0.00%	0	0.00%	0	0.00%
30	Chicoloapan	10	10	100.00%	0	0.00%	0	0.00%	0	0.00%
31	Chiconcuac	1	1	100.00%	0	0.00%	0	0.00%	0	0.00%
32	Chimalhuacán	36	30	83.33%	6	16.67%	6	16.67%	0	0.00%
33	Donato Guerra	2	2	100.00%	0	0.00%	0	0.00%	0	0.00%
34	Ecatepec	115	109	94.78%	6	5.22%	6	5.22%	0	0.00%
35	Ecatzingo	1	1	100.00%	0	0.00%	0	0.00%	0	0.00%
36	Huehuetoca	6	5	83.33%	1	16.67%	1	16.67%	0	0.00%
37	Hueyoptla	2	1	50.00%	1	50.00%	0	0.00%	1	50.00%
38	Huixquilucan	14	14	100.00%	0	0.00%	0	0.00%	0	0.00%
39	Isidro Fabela	1	1	100.00%	0	0.00%	0	0.00%	0	0.00%
40	Ixtapaluca	28	26	92.86%	2	7.14%	2	7.14%	0	0.00%
41	Ixtapan de la Sal	2	2	100.00%	0	0.00%	0	0.00%	0	0.00%
42	Ixtapan del Oro	0								
43	Ixtlahuaca	9	9	100.00%	0	0.00%	0	0.00%	0	0.00%
44	Xalatlaco	2	2	100.00%	0	0.00%	0	0.00%	0	0.00%



INSTITUTO ELECTORAL DEL ESTADO DE MÉXICO
SECRETARÍA EJECUTIVA GENERAL

DIRECCIÓN DE ORGANIZACIÓN - DIRECCIÓN DE CAPACITACIÓN

ESTUDIO SOBRE EL LLENADO DE LAS ACTAS Y DOCUMENTACIÓN AUXILIAR POR PARTE DE LOS FUNCIONARIOS DE MESAS DIRECTIVAS DE CASILLA

ACTA DE LA JORNADA ELECTORAL
TABLA DE REFERENCIA MUNICIPAL

8.-¿La urna para la Elección Ordinaria de Diputados a la Legislatura del Estado de México fue armada en presencia de los funcionarios, Representante de Partido y Electores?							D-01/9-1 Dejó en blanco el espacio		D-01/9-2 Marcó ambos espacios	
Mpio.	Cabecera	Actas analizadas	CORRECTO	%	INCORRECTO	%	Errores	%	Errores	%
45	Jaltenco	2	1	50.00%	1	50.00%	1	50.00%	0	0.00%
46	Jilotepec	6	6	100.00%	0	0.00%	0	0.00%	0	0.00%
47	Jilotzingo	1	1	100.00%	0	0.00%	0	0.00%	0	0.00%
48	Jiquipilco	5	4	80.00%	1	20.00%	1	20.00%	0	0.00%
49	Jocotitlán	5	4	80.00%	1	20.00%	1	20.00%	0	0.00%
50	Joquicingo	1	1	100.00%	0	0.00%	0	0.00%	0	0.00%
51	Juchitepec	1	1	100.00%	0	0.00%	0	0.00%	0	0.00%
52	Lerma	8	8	100.00%	0	0.00%	0	0.00%	0	0.00%
53	Malinalco	2	2	100.00%	0	0.00%	0	0.00%	0	0.00%
54	Melchor Ocampo	3	3	100.00%	0	0.00%	0	0.00%	0	0.00%
55	Metepec	15	14	93.33%	1	6.67%	1	6.67%	0	0.00%
56	Mexicaltzingo	1	1	100.00%	0	0.00%	0	0.00%	0	0.00%
57	Morelos	2	2	100.00%	0	0.00%	0	0.00%	0	0.00%
58	Naucalpan	65	64	98.46%	1	1.54%	1	1.54%	0	0.00%
59	Nextlalpan	2	2	100.00%	0	0.00%	0	0.00%	0	0.00%
60	Nezahualcóyotl	83	80	96.39%	3	3.61%	3	3.61%	0	0.00%
61	Nicolás Romero	22	22	100.00%	0	0.00%	0	0.00%	0	0.00%
62	Nopaltepec	1	1	100.00%	0	0.00%	0	0.00%	0	0.00%
63	Ocoyoacac	4	3	75.00%	1	25.00%	1	25.00%	1	25.00%
64	Ocuilán	2	1	50.00%	1	50.00%	1	50.00%	0	0.00%
65	El Oro	2	2	100.00%	0	0.00%	0	0.00%	0	0.00%
66	Otumba	2	2	100.00%	0	0.00%	0	0.00%	0	0.00%



INSTITUTO ELECTORAL DEL ESTADO DE MÉXICO
SECRETARÍA EJECUTIVA GENERAL

DIRECCIÓN DE ORGANIZACIÓN - DIRECCIÓN DE CAPACITACIÓN

ESTUDIO SOBRE EL LLENADO DE LAS ACTAS Y DOCUMENTACIÓN AUXILIAR POR PARTE DE LOS FUNCIONARIOS DE MESAS DIRECTIVAS DE CASILLA

ACTA DE LA JORNADA ELECTORAL
TABLA DE REFERENCIA MUNICIPAL

8.-¿La urna para la Elección Ordinaria de Diputados a la Legislatura del Estado de México fue armada en presencia de los funcionarios, Representante de Partido y Electores?							D-01/9-1 Dejó en blanco el espacio		D-01/9-2 Marcó ambos espacios	
Mpio.	Cabecera	Actas analizadas	CORRECTO	%	INCORRECTO	%	Errores	%	Errores	%
67	Otzoloapan	1	1	100.00%	0	0.00%	0	0.00%	0	0.00%
68	Otzolotepec	4	4	100.00%	0	0.00%	0	0.00%	0	0.00%
69	Ozumba	2	2	100.00%	0	0.00%	0	0.00%	0	0.00%
70	Papalotla	0								
71	La Paz	15	13	86.67%	2	13.33%	2	13.33%	0	0.00%
72	Polotitlán	1	1	100.00%	0	0.00%	0	0.00%	0	0.00%
73	Rayón	1	1	100.00%	0	0.00%	0	0.00%	0	0.00%
74	San Antonio la Isla	1	1	100.00%	0	0.00%	0	0.00%	0	0.00%
75	San Felipe del Progreso	7	7	100.00%	0	0.00%	0	0.00%	0	0.00%
76	San Martín de las P.	2	2	100.00%	0	0.00%	0	0.00%	0	0.00%
77	San Mateo Atenco	4	4	100.00%	0	0.00%	0	0.00%	0	0.00%
78	San Simón de Guerrero	1	1	100.00%	0	0.00%	0	0.00%	0	0.00%
79	Santo Tomás	1	1	100.00%	0	0.00%	0	0.00%	0	0.00%
80	Soyaniquilpan	1	1	100.00%	0	0.00%	0	0.00%	0	0.00%
81	Sultepec	2	1	50.00%	1	50.00%	1	50.00%	0	0.00%
82	Tecámac	22	20	90.91%	2	9.09%	2	9.09%	0	0.00%
83	Tejupilco	4	4	100.00%	0	0.00%	0	0.00%	0	0.00%
84	Temamatla	1	1	100.00%	0	0.00%	0	0.00%	0	0.00%
85	Temascalapa	2	2	100.00%	0	0.00%	0	0.00%	0	0.00%
86	Temascalcingo	5	5	100.00%	0	0.00%	0	0.00%	0	0.00%
87	Temascaltepec	3	3	100.00%	0	0.00%	0	0.00%	0	0.00%
88	Temoaya	5	4	80.00%	1	20.00%	1	20.00%	0	0.00%



INSTITUTO ELECTORAL DEL ESTADO DE MÉXICO
SECRETARÍA EJECUTIVA GENERAL

DIRECCIÓN DE ORGANIZACIÓN - DIRECCIÓN DE CAPACITACIÓN

ESTUDIO SOBRE EL LLENADO DE LAS ACTAS Y DOCUMENTACIÓN AUXILIAR POR PARTE DE LOS FUNCIONARIOS DE MESAS DIRECTIVAS DE CASILLA

ACTA DE LA JORNADA ELECTORAL
TABLA DE REFERENCIA MUNICIPAL

8.-¿La urna para la Elección Ordinaria de Diputados a la Legislatura del Estado de México fue armada en presencia de los funcionarios, Representante de Partido y Electores?							D-01/9-1 Dejó en blanco el espacio		D-01/9-2 Marcó ambos espacios	
Mpio.	Cabecera	Actas analizadas	CORRECTO	%	INCORRECTO	%	Errores	%	Errores	%
89	Tenancingo	6	6	100.00%	0	0.00%	0	0.00%	0	0.00%
90	Tenango del Aire	1	1	100.00%	0	0.00%	0	0.00%	0	0.00%
91	Tenango del Valle	5	5	100.00%	0	0.00%	0	0.00%	0	0.00%
92	Teoloyucan	3	3	100.00%	0	0.00%	0	0.00%	0	0.00%
93	Teotihuacán	3	3	100.00%	0	0.00%	0	0.00%	0	0.00%
94	Tepetlaoxtoc	2	2	100.00%	0	0.00%	0	0.00%	0	0.00%
95	Tepetlixpa	1	1	100.00%	0	0.00%	0	0.00%	0	0.00%
96	Tepotzotlán	4	3	75.00%	1	25.00%	1	25.00%	0	0.00%
97	Tequixquiac	2	2	100.00%	0	0.00%	0	0.00%	0	0.00%
98	Texcaltitlan	1	1	100.00%	0	0.00%	0	0.00%	0	0.00%
99	Texcalyacac	0								
100	Texcoco	15	14	93.33%	1	6.67%	1	6.67%	0	0.00%
101	Tezoyuca	2	1	50.00%	1	50.00%	1	50.00%	0	0.00%
102	Tianguistenco	4	3	75.00%	1	25.00%	1	25.00%	0	0.00%
103	Timilpan	1	1	100.00%	0	0.00%	0	0.00%	0	0.00%
104	Tlalmanalco	3	2	66.67%	1	33.33%	1	33.33%	0	0.00%
105	Tlalnepantla	53	49	92.45%	4	7.55%	4	7.55%	0	0.00%
106	Tlatlaya	3	3	100.00%	0	0.00%	0	0.00%	0	0.00%
107	Toluca	51	51	100.00%	0	0.00%	0	0.00%	0	0.00%
108	Tonatico	1	1	100.00%	0	0.00%	0	0.00%	0	0.00%
109	Tultepec	8	7	87.50%	1	12.50%	1	12.50%	0	0.00%
110	Tultitlán	31	29	93.55%	2	6.45%	2	6.45%	0	0.00%



INSTITUTO ELECTORAL DEL ESTADO DE MÉXICO
SECRETARÍA EJECUTIVA GENERAL

DIRECCIÓN DE ORGANIZACIÓN - DIRECCIÓN DE CAPACITACIÓN

ESTUDIO SOBRE EL LLENADO DE LAS ACTAS Y DOCUMENTACIÓN AUXILIAR POR PARTE DE LOS FUNCIONARIOS DE MESAS DIRECTIVAS DE CASILLA

ACTA DE LA JORNADA ELECTORAL
TABLA DE REFERENCIA MUNICIPAL

8.-¿La urna para la Elección Ordinaria de Diputados a la Legislatura del Estado de México fue armada en presencia de los funcionarios, Representante de Partido y Electores?							D-01/9-1 Dejó en blanco el espacio		D-01/9-2 Marcó ambos espacios	
Mpio.	Cabecera	Actas analizadas	CORRECTO	%	INCORRECTO	%	Errores	%	Errores	%
111	Valle de Bravo	5	5	100.00%	0	0.00%	0	0.00%	0	0.00%
112	Villa de Allende	3	3	100.00%	0	0.00%	0	0.00%	0	0.00%
113	Villa del Carbón	3	3	100.00%	0	0.00%	0	0.00%	0	0.00%
114	Villa Guerrero	4	4	100.00%	0	0.00%	0	0.00%	0	0.00%
115	Villa Victoria	5	5	100.00%	0	0.00%	0	0.00%	0	0.00%
116	Xonacatlán	3	3	100.00%	0	0.00%	0	0.00%	0	0.00%
117	Zacazonapan	0								
118	Zacualpan	1	1	100.00%	0	0.00%	0	0.00%	0	0.00%
119	Zinacantepec	9	8	88.89%	1	11.11%	1	11.11%	0	0.00%
120	Zumpahuacán	1	1	100.00%	0	0.00%	0	0.00%	0	0.00%
121	Zumpango	9	9	100.00%	0	0.00%	0	0.00%	0	0.00%
122	Valle de Chalco Sol.	21	21	100.00%	0	0.00%	0	0.00%	0	0.00%
123	Luvianos	3	3	100.00%	0	0.00%	0	0.00%	0	0.00%
124	San José del Rincón	6	6	100.00%	0	0.00%	0	0.00%	0	0.00%
125	Tonanitla	1	1	100.00%	0	0.00%	0	0.00%	0	0.00%
Total		997	944	94.68%	53	5.32%	52	5.22%	2	0.20%

INSTITUTO ELECTORAL DEL ESTADO DE MÉXICO
SECRETARÍA EJECUTIVA GENERAL

DIRECCIÓN DE ORGANIZACIÓN - DIRECCIÓN DE CAPACITACIÓN

ESTUDIO SOBRE EL LLENADO DE LAS ACTAS Y DOCUMENTACIÓN AUXILIAR POR PARTE DE LOS FUNCIONARIOS DE MESAS DIRECTIVAS DE CASILLA

ACTA DE LA JORNADA ELECTORAL
TABLA DE REFERENCIA MUNICIPAL

9.-¿La urna para la Elección Ordinaria de Miembros de los Ayuntamientos del Estado de México fue armada en presencia de los funcionarios, Representantes de Partido y Electores?							D-01/10-1 Dejó en blanco el espacio		D-01/10-2 Marcó ambos espacios	
Mpio.	Cabecera	Actas analizadas	CORRECTO	%	INCORRECTO	%	Errores	%	Errores	%
1	Acambay	5	5	100.00%	0	0.00%	0	0.00%	0	0.00%
2	Acolman	6	6	100.00%	0	0.00%	0	0.00%	0	0.00%
3	Aculco	3	3	100.00%	0	0.00%	0	0.00%	0	0.00%
4	Almoloya de Alquisiras	1	1	100.00%	0	0.00%	0	0.00%	0	0.00%
5	Almoloya de Juárez	9	8	88.89%	1	11.11%	1	11.11%	0	0.00%
6	Almoloya del Río	0								
7	Amanalco	2	2	100.00%	0	0.00%	0	0.00%	0	0.00%
8	Amatepec	3	3	100.00%	0	0.00%	0	0.00%	0	0.00%
9	Amecameca	4	4	100.00%	0	0.00%	0	0.00%	0	0.00%
10	Apaxco	2	2	100.00%	0	0.00%	0	0.00%	0	0.00%
11	Atenco	3	3	100.00%	0	0.00%	0	0.00%	0	0.00%
12	Atizapán	0								
13	Atizapán de Zaragoza	33	32	96.97%	1	3.03%	1	3.03%	0	0.00%
14	Atlacomulco	6	6	100.00%	0	0.00%	0	0.00%	0	0.00%
15	Atlautla	2	2	100.00%	0	0.00%	0	0.00%	0	0.00%
16	Axapusco	2	2	100.00%	0	0.00%	0	0.00%	0	0.00%
17	Ayapango	0								
18	Calimaya	3	2	66.67%	1	33.33%	1	33.33%	0	0.00%
19	Capulhuac	1	1	100.00%	0	0.00%	0	0.00%	0	0.00%
20	Coacalco	19	18	94.74%	1	5.26%	1	5.26%	0	0.00%
21	Coatepec Harinas	3	3	100.00%	0	0.00%	0	0.00%	0	0.00%
22	Cocotitlán	1	1	100.00%	0	0.00%	0	0.00%	0	0.00%
23	Coyotepec	3	3	100.00%	0	0.00%	0	0.00%	0	0.00%
24	Cuautitlán	6	6	100.00%	0	0.00%	0	0.00%	0	0.00%

INSTITUTO ELECTORAL DEL ESTADO DE MÉXICO

SECRETARÍA EJECUTIVA GENERAL

DIRECCIÓN DE ORGANIZACIÓN - DIRECCIÓN DE CAPACITACIÓN

ESTUDIO SOBRE EL LLENADO DE LAS ACTAS Y DOCUMENTACIÓN AUXILIAR POR PARTE DE LOS FUNCIONARIOS DE MESAS DIRECTIVAS DE CASILLA

ACTA DE LA JORNADA ELECTORAL TABLA DE REFERENCIA MUNICIPAL

9.-¿La urna para la Elección Ordinaria de Miembros de los Ayuntamientos del Estado de México fue armada en presencia de los funcionarios, Representantes de Partido y Electores?							D-01/10-1 Dejó en blanco el espacio		D-01/10-2 Marcó ambos espacios	
Mpio.	Cabecera	Actas analizadas	CORRECTO	%	INCORRECTO	%	Errores	%	Errores	%
25	Cuautitlán Izcalli	36	33	91.67%	3	8.33%	3	8.33%	0	0.00%
26	Chalco	17	16	94.12%	1	5.88%	1	5.88%	0	0.00%
27	Chapa de Mota	2	2	100.00%	0	0.00%	0	0.00%	0	0.00%
28	Chapultepec	0								
29	Chiautla	2	2	100.00%	0	0.00%	0	0.00%	0	0.00%
30	Chicoloapan	10	10	100.00%	0	0.00%	0	0.00%	0	0.00%
31	Chiconcuac	1	1	100.00%	0	0.00%	0	0.00%	0	0.00%
32	Chimalhuacán	36	30	83.33%	6	16.67%	6	16.67%	0	0.00%
33	Donato Guerra	2	2	100.00%	0	0.00%	0	0.00%	0	0.00%
34	Ecatepec	115	109	94.78%	6	5.22%	6	5.22%	0	0.00%
35	Ecatzingo	1	1	100.00%	0	0.00%	0	0.00%	0	0.00%
36	Huehuetoca	6	4	66.67%	2	33.33%	2	33.33%	0	0.00%
37	Hueyoxtlá	2	1	50.00%	1	50.00%	1	50.00%	0	0.00%
38	Huixquilucan	14	14	100.00%	0	0.00%	0	0.00%	0	0.00%
39	Isidro Fabela	1	1	100.00%	0	0.00%	0	0.00%	0	0.00%
40	Ixtapaluca	28	26	92.86%	2	7.14%	2	7.14%	0	0.00%
41	Ixtapan de la Sal	2	2	100.00%	0	0.00%	0	0.00%	0	0.00%
42	Ixtapan del Oro	0								
43	Ixtlahuaca	9	9	100.00%	0	0.00%	0	0.00%	0	0.00%
44	Xalatlaco	2	2	100.00%	0	0.00%	0	0.00%	0	0.00%
45	Jaltenco	2	1	50.00%	1	50.00%	1	50.00%	0	0.00%
46	Jilotepec	6	6	100.00%	0	0.00%	0	0.00%	0	0.00%
47	Jilotzingo	1	1	100.00%	0	0.00%	0	0.00%	0	0.00%
48	Jiquipilco	5	4	80.00%	1	20.00%	1	20.00%	0	0.00%

INSTITUTO ELECTORAL DEL ESTADO DE MÉXICO
SECRETARÍA EJECUTIVA GENERAL

DIRECCIÓN DE ORGANIZACIÓN - DIRECCIÓN DE CAPACITACIÓN

ESTUDIO SOBRE EL LLENADO DE LAS ACTAS Y DOCUMENTACIÓN AUXILIAR POR PARTE DE LOS FUNCIONARIOS DE MESAS DIRECTIVAS DE CASILLA

ACTA DE LA JORNADA ELECTORAL
TABLA DE REFERENCIA MUNICIPAL

9.-¿La urna para la Elección Ordinaria de Miembros de los Ayuntamientos del Estado de México fue armada en presencia de los funcionarios, Representantes de Partido y Electores?							D-01/10-1 Dejó en blanco el espacio		D-01/10-2 Marcó ambos espacios	
Mpio.	Cabecera	Actas analizadas	CORRECTO	%	INCORRECTO	%	Errores	%	Errores	%
49	Jocotitlán	5	4	80.00%	1	20.00%	1	20.00%	0	0.00%
50	Joquicingo	1	1	100.00%	0	0.00%	0	0.00%	0	0.00%
51	Juchitepec	1	1	100.00%	0	0.00%	0	0.00%	0	0.00%
52	Lerma	8	8	100.00%	0	0.00%	0	0.00%	0	0.00%
53	Malinalco	2	2	100.00%	0	0.00%	0	0.00%	0	0.00%
54	Melchor Ocampo	3	3	100.00%	0	0.00%	0	0.00%	0	0.00%
55	Metepec	15	14	93.33%	1	6.67%	1	6.67%	0	0.00%
56	Mexicaltzingo	1	1	100.00%	0	0.00%	0	0.00%	0	0.00%
57	Morelos	2	2	100.00%	0	0.00%	0	0.00%	0	0.00%
58	Naucalpan	65	63	96.92%	2	3.08%	2	3.08%	0	0.00%
59	Nextlalpan	2	1	50.00%	1	50.00%	1	50.00%	0	0.00%
60	Nezahualcóyotl	83	81	97.59%	2	2.41%	2	2.41%	0	0.00%
61	Nicolás Romero	22	22	100.00%	0	0.00%	0	0.00%	0	0.00%
62	Nopaltepec	1	1	100.00%	0	0.00%	0	0.00%	0	0.00%
63	Ocoyoacac	4	4	100.00%	0	0.00%	0	0.00%	0	0.00%
64	Ocuilan	2	1	50.00%	1	50.00%	1	50.00%	0	0.00%
65	El Oro	2	2	100.00%	0	0.00%	0	0.00%	0	0.00%
66	Otumba	2	2	100.00%	0	0.00%	0	0.00%	0	0.00%
67	Otzoalpan	1	1	100.00%	0	0.00%	0	0.00%	0	0.00%
68	Otzolotepec	4	4	100.00%	0	0.00%	0	0.00%	0	0.00%
69	Ozumba	2	2	100.00%	0	0.00%	0	0.00%	0	0.00%
70	Papalotla	0								
71	La Paz	15	13	86.67%	2	13.33%	2	13.33%	0	0.00%
72	Polotitlán	1	1	100.00%	0	0.00%	0	0.00%	0	0.00%

INSTITUTO ELECTORAL DEL ESTADO DE MÉXICO
SECRETARÍA EJECUTIVA GENERAL
DIRECCIÓN DE ORGANIZACIÓN - DIRECCIÓN DE CAPACITACIÓN

ESTUDIO SOBRE EL LLENADO DE LAS ACTAS Y DOCUMENTACIÓN AUXILIAR POR PARTE DE LOS FUNCIONARIOS DE MESAS DIRECTIVAS DE CASILLA

ACTA DE LA JORNADA ELECTORAL
TABLA DE REFERENCIA MUNICIPAL

9.-¿La urna para la Elección Ordinaria de Miembros de los Ayuntamientos del Estado de México fue armada en presencia de los funcionarios, Representantes de Partido y Electores?							D-01/10-1 Dejó en blanco el espacio		D-01/10-2 Marcó ambos espacios	
Mpio.	Cabecera	Actas analizadas	CORRECTO	%	INCORRECTO	%	Errores	%	Errores	%
73	Rayón	1	1	100.00%	0	0.00%	0	0.00%	0	0.00%
74	San Antonio la Isla	1	1	100.00%	0	0.00%	0	0.00%	0	0.00%
75	San Felipe del Progreso	7	6	85.71%	1	14.29%	1	14.29%	0	0.00%
76	San Martín de las P.	2	2	100.00%	0	0.00%	0	0.00%	0	0.00%
77	San Mateo Atenco	4	4	100.00%	0	0.00%	0	0.00%	0	0.00%
78	San Simón de Guerrero	1	1	100.00%	0	0.00%	0	0.00%	0	0.00%
79	Santo Tomás	1	1	100.00%	0	0.00%	0	0.00%	0	0.00%
80	Soyaniquilpan	1	1	100.00%	0	0.00%	0	0.00%	0	0.00%
81	Sultepec	2	1	50.00%	1	50.00%	1	50.00%	0	0.00%
82	Tecámac	22	20	90.91%	2	9.09%	2	9.09%	0	0.00%
83	Tejupilco	4	4	100.00%	0	0.00%	0	0.00%	0	0.00%
84	Temamatla	1	1	100.00%	0	0.00%	0	0.00%	0	0.00%
85	Temascalapa	2	2	100.00%	0	0.00%	0	0.00%	0	0.00%
86	Temascalcingo	5	5	100.00%	0	0.00%	0	0.00%	0	0.00%
87	Temascaltepec	3	3	100.00%	0	0.00%	0	0.00%	0	0.00%
88	Temoaya	5	4	80.00%	1	20.00%	1	20.00%	0	0.00%
89	Tenancingo	6	6	100.00%	0	0.00%	0	0.00%	0	0.00%
90	Tenango del Aire	1	1	100.00%	0	0.00%	0	0.00%	0	0.00%
91	Tenango del Valle	5	5	100.00%	0	0.00%	0	0.00%	0	0.00%
92	Teoloyucan	3	3	100.00%	0	0.00%	0	0.00%	0	0.00%
93	Teotihuacán	3	3	100.00%	0	0.00%	0	0.00%	0	0.00%
94	Tepetlaoxtoc	2	2	100.00%	0	0.00%	0	0.00%	0	0.00%
95	Tepetlixpa	1	1	100.00%	0	0.00%	0	0.00%	0	0.00%
96	Tepotzotlán	4	3	75.00%	1	25.00%	1	25.00%	0	0.00%



INSTITUTO ELECTORAL DEL ESTADO DE MÉXICO
SECRETARÍA EJECUTIVA GENERAL
DIRECCIÓN DE ORGANIZACIÓN - DIRECCIÓN DE CAPACITACIÓN

ESTUDIO SOBRE EL LLENADO DE LAS ACTAS Y DOCUMENTACIÓN AUXILIAR POR PARTE DE LOS FUNCIONARIOS DE MESAS DIRECTIVAS DE CASILLA

ACTA DE LA JORNADA ELECTORAL
TABLA DE REFERENCIA MUNICIPAL

9.-¿La urna para la Elección Ordinaria de Miembros de los Ayuntamientos del Estado de México fue armada en presencia de los funcionarios, Representantes de Partido y Electores?							D-01/10-1 Dejó en blanco el espacio		D-01/10-2 Marcó ambos espacios	
Mpio.	Cabecera	Actas analizadas	CORRECTO	%	INCORRECTO	%	Errores	%	Errores	%
97	Tequixquiác	2	2	100.00%	0	0.00%	0	0.00%	0	0.00%
98	Texcaltitlán	1	1	100.00%	0	0.00%	0	0.00%	0	0.00%
99	Texcalyacac	0								
100	Texcoco	15	14	93.33%	1	6.67%	1	6.67%	0	0.00%
101	Tezoyuca	2	1	50.00%	1	50.00%	1	50.00%	0	0.00%
102	Tianguistenco	4	3	75.00%	1	25.00%	1	25.00%	0	0.00%
103	Timilpan	1	1	100.00%	0	0.00%	0	0.00%	0	0.00%
104	Tlalmanalco	3	2	66.67%	1	33.33%	1	33.33%	0	0.00%
105	Tlalnepantla	53	49	92.45%	4	7.55%	4	7.55%	0	0.00%
106	Tlatlaya	3	3	100.00%	0	0.00%	0	0.00%	0	0.00%
107	Toluca	51	51	100.00%	0	0.00%	0	0.00%	0	0.00%
108	Tonatico	1	1	100.00%	0	0.00%	0	0.00%	0	0.00%
109	Tultepec	8	7	87.50%	1	12.50%	1	12.50%	0	0.00%
110	Tultitlán	31	30	96.77%	1	3.23%	1	3.23%	0	0.00%
111	Valle de Bravo	5	5	100.00%	0	0.00%	0	0.00%	0	0.00%
112	Villa de Allende	3	3	100.00%	0	0.00%	0	0.00%	0	0.00%
113	Villa del Carbón	3	3	100.00%	0	0.00%	0	0.00%	0	0.00%
114	Villa Guerrero	4	4	100.00%	0	0.00%	0	0.00%	0	0.00%
115	Villa Victoria	5	5	100.00%	0	0.00%	0	0.00%	0	0.00%
116	Xonacatlán	3	3	100.00%	0	0.00%	0	0.00%	0	0.00%
117	Zacazonapan	0								
118	Zacualpan	1	1	100.00%	0	0.00%	0	0.00%	0	0.00%
119	Zinacantepec	9	8	88.89%	1	11.11%	1	11.11%	0	0.00%
120	Zumpahuacán	1	1	100.00%	0	0.00%	0	0.00%	0	0.00%



INSTITUTO ELECTORAL DEL ESTADO DE MÉXICO

SECRETARÍA EJECUTIVA GENERAL

DIRECCIÓN DE ORGANIZACIÓN - DIRECCIÓN DE CAPACITACIÓN

ESTUDIO SOBRE EL LLENADO DE LAS ACTAS Y DOCUMENTACIÓN AUXILIAR POR PARTE DE LOS FUNCIONARIOS DE MESAS DIRECTIVAS DE CASILLA

ACTA DE LA JORNADA ELECTORAL

TABLA DE REFERENCIA MUNICIPAL

9.-¿La urna para la Elección Ordinaria de Miembros de los Ayuntamientos del Estado de México fue armada en presencia de los funcionarios, Representantes de Partido y Electores?							D-01/10-1 Dejó en blanco el espacio		D-01/10-2 Marcó ambos espacios	
Mpio.	Cabecera	Actas analizadas	CORRECTO	%	INCORRECTO	%	Errores	%	Errores	%
121	Zumpango	9	9	100.00%	0	0.00%	0	0.00%	0	0.00%
122	Valle de Chalco Sol.	21	21	100.00%	0	0.00%	0	0.00%	0	0.00%
123	Luvianos	3	3	100.00%	0	0.00%	0	0.00%	0	0.00%
124	San José del Rincón	6	6	100.00%	0	0.00%	0	0.00%	0	0.00%
125	Tonanitla	1	1	100.00%	0	0.00%	0	0.00%	0	0.00%
Total		997	943	94.58%	54	5.42%	54	5.42%	0	0.00%



INSTITUTO ELECTORAL DEL ESTADO DE MÉXICO
SECRETARÍA EJECUTIVA GENERAL
DIRECCIÓN DE ORGANIZACIÓN - DIRECCIÓN DE CAPACITACIÓN

ESTUDIO SOBRE EL LLENADO DE LAS ACTAS Y DOCUMENTACIÓN AUXILIAR POR PARTE DE LOS FUNCIONARIOS DE MESAS DIRECTIVAS DE CASILLA

ACTA DE LA JORNADA ELECTORAL
TABLA DE REFERENCIA MUNICIPAL

10.-¿Se comprobó que las urnas estuvieran vacías?							D-01/11-1 Dejó en blanco el espacio		D-01/11-2 Marcó ambos espacios	
Mpio.	Cabecera	Actas analizadas	CORRECTO	%	INCORRECTO	%	Errores	%	Errores	%
1	Acambay	5	5	100.00%	0	0.00%	0	0.00%	0	0.00%
2	Acolman	6	5	83.33%	1	16.67%	1	16.67%	0	0.00%
3	Aculco	3	3	100.00%	0	0.00%	0	0.00%	0	0.00%
4	Almoleya de Alquisiras	1	1	100.00%	0	0.00%	0	0.00%	0	0.00%
5	Almoleya de Juárez	9	8	88.89%	1	11.11%	1	11.11%	0	0.00%
6	Almoleya del Río	0								
7	Amanalco	2	2	100.00%	0	0.00%	0	0.00%	0	0.00%
8	Amatepec	3	3	100.00%	0	0.00%	0	0.00%	0	0.00%
9	Amecameca	4	4	100.00%	0	0.00%	0	0.00%	0	0.00%
10	Apaxco	2	2	100.00%	0	0.00%	0	0.00%	0	0.00%
11	Atenco	3	3	100.00%	0	0.00%	0	0.00%	0	0.00%
12	Atizapán	0								
13	Atizapán de Zaragoza	33	32	96.97%	1	3.03%	1	3.03%	0	0.00%
14	Atlacomulco	6	6	100.00%	0	0.00%	0	0.00%	0	0.00%
15	Atlautla	2	2	100.00%	0	0.00%	0	0.00%	0	0.00%
16	Axapusco	2	2	100.00%	0	0.00%	0	0.00%	0	0.00%
17	Ayapango	0								
18	Calimaya	3	3	100.00%	0	0.00%	0	0.00%	0	0.00%
19	Capulhuac	1	1	100.00%	0	0.00%	0	0.00%	0	0.00%
20	Coacalco	19	18	94.74%	1	5.26%	1	5.26%	0	0.00%
21	Coatepec Harinas	3	2	66.67%	1	33.33%	1	33.33%	0	0.00%
22	Cocotitlán	1	1	100.00%	0	0.00%	0	0.00%	0	0.00%
23	Coyotepec	3	3	100.00%	0	0.00%	0	0.00%	0	0.00%
24	Cuautitlán	6	6	100.00%	0	0.00%	0	0.00%	0	0.00%
25	Cuautitlán Izcalli	36	35	97.22%	1	2.78%	1	2.78%	0	0.00%

INSTITUTO ELECTORAL DEL ESTADO DE MÉXICO
SECRETARÍA EJECUTIVA GENERAL
DIRECCIÓN DE ORGANIZACIÓN - DIRECCIÓN DE CAPACITACIÓN

ESTUDIO SOBRE EL LLENADO DE LAS ACTAS Y DOCUMENTACIÓN AUXILIAR POR PARTE DE LOS FUNCIONARIOS DE MESAS DIRECTIVAS DE CASILLA

ACTA DE LA JORNADA ELECTORAL
TABLA DE REFERENCIA MUNICIPAL

10.-¿Se comprobó que las urnas estuvieran vacías?							D-01/11-1 Dejó en blanco el espacio		D-01/11-2 Marcó ambos espacios	
Mpio.	Cabecera	Actas analizadas	CORRECTO	%	INCORRECTO	%	Errores	%	Errores	%
26	Chalco	17	16	94.12%	1	5.88%	1	5.88%	0	0.00%
27	Chapa de Mota	2	2	100.00%	0	0.00%	0	0.00%	0	0.00%
28	Chapultepec	0								
29	Chiautla	2	2	100.00%	0	0.00%	0	0.00%	0	0.00%
30	Chicoloapan	10	9	90.00%	1	10.00%	1	10.00%	0	0.00%
31	Chiconcuac	1	1	100.00%	0	0.00%	0	0.00%	0	0.00%
32	Chimalhuacán	36	31	86.11%	5	13.89%	5	13.89%	0	0.00%
33	Donato Guerra	2	2	100.00%	0	0.00%	0	0.00%	0	0.00%
34	Ecatepec	115	107	93.04%	8	6.96%	8	6.96%	0	0.00%
35	Ecatzingo	1	1	100.00%	0	0.00%	0	0.00%	0	0.00%
36	Huehuetoca	6	5	83.33%	1	16.67%	1	16.67%	0	0.00%
37	Hueyoxtla	2	2	100.00%	0	0.00%	0	0.00%	0	0.00%
38	Huixquilucan	14	14	100.00%	0	0.00%	0	0.00%	0	0.00%
39	Isidro Fabela	1	1	100.00%	0	0.00%	0	0.00%	0	0.00%
40	Ixtapaluca	28	27	96.43%	1	3.57%	1	3.57%	0	0.00%
41	Ixtapan de la Sal	2	2	100.00%	0	0.00%	0	0.00%	0	0.00%
42	Ixtapan del Oro	0								
43	Ixtlahuaca	9	9	100.00%	0	0.00%	0	0.00%	0	0.00%
44	Xalatlaco	2	2	100.00%	0	0.00%	0	0.00%	0	0.00%
45	Jaltenco	2	2	100.00%	0	0.00%	0	0.00%	0	0.00%
46	Jilotepec	6	6	100.00%	0	0.00%	0	0.00%	0	0.00%
47	Jilotzingo	1	1	100.00%	0	0.00%	0	0.00%	0	0.00%
48	Jiquipilco	5	5	100.00%	0	0.00%	0	0.00%	0	0.00%
49	Jocotitlán	5	5	100.00%	0	0.00%	0	0.00%	0	0.00%
50	Joquicingo	1	1	100.00%	0	0.00%	0	0.00%	0	0.00%



INSTITUTO ELECTORAL DEL ESTADO DE MÉXICO
SECRETARÍA EJECUTIVA GENERAL
DIRECCIÓN DE ORGANIZACIÓN - DIRECCIÓN DE CAPACITACIÓN

ESTUDIO SOBRE EL LLENADO DE LAS ACTAS Y DOCUMENTACIÓN AUXILIAR POR PARTE DE LOS FUNCIONARIOS DE MESAS DIRECTIVAS DE CASILLA

ACTA DE LA JORNADA ELECTORAL
TABLA DE REFERENCIA MUNICIPAL

10.-¿Se comprobó que las urnas estuvieran vacías?							D-01/11-1 Dejó en blanco el espacio		D-01/11-2 Marcó ambos espacios	
Mpio.	Cabecera	Actas analizadas	CORRECTO	%	INCORRECTO	%	Errores	%	Errores	%
51	Juchitepec	1	1	100.00%	0	0.00%	0	0.00%	0	0.00%
52	Lerma	8	7	87.50%	1	12.50%	1	12.50%	0	0.00%
53	Malinalco	2	2	100.00%	0	0.00%	0	0.00%	0	0.00%
54	Melchor Ocampo	3	3	100.00%	0	0.00%	0	0.00%	0	0.00%
55	Metepec	15	14	93.33%	1	6.67%	1	6.67%	0	0.00%
56	Mexicaltzingo	1	1	100.00%	0	0.00%	0	0.00%	0	0.00%
57	Morelos	2	2	100.00%	0	0.00%	0	0.00%	0	0.00%
58	Naucalpan	65	63	96.92%	2	3.08%	2	3.08%	0	0.00%
59	Nextlalpan	2	2	100.00%	0	0.00%	0	0.00%	0	0.00%
60	Nezahualcóyotl	83	81	97.59%	2	2.41%	2	2.41%	0	0.00%
61	Nicolás Romero	22	22	100.00%	0	0.00%	0	0.00%	0	0.00%
62	Nopaltepec	1	1	100.00%	0	0.00%	0	0.00%	0	0.00%
63	Ocoyoacac	4	4	100.00%	0	0.00%	0	0.00%	0	0.00%
64	Ocuilan	2	1	50.00%	1	50.00%	1	50.00%	0	0.00%
65	El Oro	2	2	100.00%	0	0.00%	0	0.00%	0	0.00%
66	Otumba	2	2	100.00%	0	0.00%	0	0.00%	0	0.00%
67	Otzoalpan	1	1	100.00%	0	0.00%	0	0.00%	0	0.00%
68	Otzolotepec	4	4	100.00%	0	0.00%	0	0.00%	0	0.00%
69	Ozumba	2	2	100.00%	0	0.00%	0	0.00%	0	0.00%
70	Papalotla	0								
71	La Paz	15	14	93.33%	1	6.67%	1	6.67%	0	0.00%
72	Polotitlán	1	1	100.00%	0	0.00%	0	0.00%	0	0.00%
73	Rayón	1	1	100.00%	0	0.00%	0	0.00%	0	0.00%
74	San Antonio la Isla	1	1	100.00%	0	0.00%	0	0.00%	0	0.00%
75	San Felipe del Progreso	7	6	85.71%	1	14.29%	1	14.29%	0	0.00%

INSTITUTO ELECTORAL DEL ESTADO DE MÉXICO
SECRETARÍA EJECUTIVA GENERAL
DIRECCIÓN DE ORGANIZACIÓN - DIRECCIÓN DE CAPACITACIÓN

ESTUDIO SOBRE EL LLENADO DE LAS ACTAS Y DOCUMENTACIÓN AUXILIAR POR PARTE DE LOS FUNCIONARIOS DE MESAS DIRECTIVAS DE CASILLA

ACTA DE LA JORNADA ELECTORAL
TABLA DE REFERENCIA MUNICIPAL

10.-¿Se comprobó que las urnas estuvieran vacías?							D-01/11-1 Dejó en blanco el espacio		D-01/11-2 Marcó ambos espacios	
Mpio.	Cabecera	Actas analizadas	CORRECTO	%	INCORRECTO	%	Errores	%	Errores	%
76	San Martín de las P.	2	2	100.00%	0	0.00%	0	0.00%	0	0.00%
77	San Mateo Atenco	4	4	100.00%	0	0.00%	0	0.00%	0	0.00%
78	San Simón de Guerrero	1	1	100.00%	0	0.00%	0	0.00%	0	0.00%
79	Santo Tomás	1	1	100.00%	0	0.00%	0	0.00%	0	0.00%
80	Soyaniquilpan	1	1	100.00%	0	0.00%	0	0.00%	0	0.00%
81	Sultepec	2	2	100.00%	0	0.00%	0	0.00%	0	0.00%
82	Tecámac	22	21	95.45%	1	4.55%	1	4.55%	0	0.00%
83	Tejupilco	4	3	75.00%	1	25.00%	1	25.00%	0	0.00%
84	Temamatla	1	1	100.00%	0	0.00%	0	0.00%	0	0.00%
85	Temascalapa	2	2	100.00%	0	0.00%	0	0.00%	0	0.00%
86	Temascalcingo	5	5	100.00%	0	0.00%	0	0.00%	0	0.00%
87	Temascaltepec	3	3	100.00%	0	0.00%	0	0.00%	0	0.00%
88	Temoaya	5	5	100.00%	0	0.00%	0	0.00%	0	0.00%
89	Tenancingo	6	6	100.00%	0	0.00%	0	0.00%	0	0.00%
90	Tenango del Aire	1	1	100.00%	0	0.00%	0	0.00%	0	0.00%
91	Tenango del Valle	5	5	100.00%	0	0.00%	0	0.00%	0	0.00%
92	Teoloyucan	3	3	100.00%	0	0.00%	0	0.00%	0	0.00%
93	Teotihuacán	3	3	100.00%	0	0.00%	0	0.00%	0	0.00%
94	Tepetlaoxtoc	2	2	100.00%	0	0.00%	0	0.00%	0	0.00%
95	Tepetlixpa	1	1	100.00%	0	0.00%	0	0.00%	0	0.00%
96	Tepotzotlán	4	4	100.00%	0	0.00%	0	0.00%	0	0.00%
97	Tequixquiac	2	2	100.00%	0	0.00%	0	0.00%	0	0.00%
98	Texcaltitlan	1	1	100.00%	0	0.00%	0	0.00%	0	0.00%
99	Texcalyacac	0								
100	Texcoco	15	14	93.33%	1	6.67%	1	6.67%	0	0.00%

INSTITUTO ELECTORAL DEL ESTADO DE MÉXICO
SECRETARÍA EJECUTIVA GENERAL
DIRECCIÓN DE ORGANIZACIÓN - DIRECCIÓN DE CAPACITACIÓN

ESTUDIO SOBRE EL LLENADO DE LAS ACTAS Y DOCUMENTACIÓN AUXILIAR POR PARTE DE LOS FUNCIONARIOS DE MESAS DIRECTIVAS DE CASILLA

ACTA DE LA JORNADA ELECTORAL
TABLA DE REFERENCIA MUNICIPAL

10.-¿Se comprobó que las urnas estuvieran vacías?							D-01/11-1 Dejó en blanco el espacio		D-01/11-2 Marcó ambos espacios	
Mpio.	Cabecera	Actas analizadas	CORRECTO	%	INCORRECTO	%	Errores	%	Errores	%
101	Tezoyuca	2	2	100.00%	0	0.00%	0	0.00%	0	0.00%
102	Tianguistenco	4	4	100.00%	0	0.00%	0	0.00%	0	0.00%
103	Timilpan	1	1	100.00%	0	0.00%	0	0.00%	0	0.00%
104	Tlalmanalco	3	2	66.67%	1	33.33%	1	33.33%	0	0.00%
105	Tlalnepantla	53	52	98.11%	1	1.89%	1	1.89%	0	0.00%
106	Tlatlaya	3	3	100.00%	0	0.00%	0	0.00%	0	0.00%
107	Toluca	51	50	98.04%	1	1.96%	1	1.96%	0	0.00%
108	Tonatico	1	1	100.00%	0	0.00%	0	0.00%	0	0.00%
109	Tultepec	8	8	100.00%	0	0.00%	0	0.00%	0	0.00%
110	Tultitlán	31	28	90.32%	3	9.68%	3	9.68%	0	0.00%
111	Valle de Bravo	5	5	100.00%	0	0.00%	0	0.00%	0	0.00%
112	Villa de Allende	3	3	100.00%	0	0.00%	0	0.00%	0	0.00%
113	Villa del Carbón	3	3	100.00%	0	0.00%	0	0.00%	0	0.00%
114	Villa Guerrero	4	4	100.00%	0	0.00%	0	0.00%	0	0.00%
115	Villa Victoria	5	5	100.00%	0	0.00%	0	0.00%	0	0.00%
116	Xonacatlán	3	3	100.00%	0	0.00%	0	0.00%	0	0.00%
117	Zacazonapan	0								
118	Zacualpan	1	1	100.00%	0	0.00%	0	0.00%	0	0.00%
119	Zinacantepec	9	9	100.00%	0	0.00%	0	0.00%	0	0.00%
120	Zumpahuacán	1	1	100.00%	0	0.00%	0	0.00%	0	0.00%
121	Zumpango	9	9	100.00%	0	0.00%	0	0.00%	0	0.00%
122	Valle de Chalco Sol.	21	21	100.00%	0	0.00%	0	0.00%	0	0.00%
123	Luvianos	3	3	100.00%	0	0.00%	0	0.00%	0	0.00%
124	San José del Rincón	6	6	100.00%	0	0.00%	0	0.00%	0	0.00%
125	Tonanitla	1	1	100.00%	0	0.00%	0	0.00%	0	0.00%



**INSTITUTO ELECTORAL DEL ESTADO DE MÉXICO
SECRETARÍA EJECUTIVA GENERAL**

DIRECCIÓN DE ORGANIZACIÓN - DIRECCIÓN DE CAPACITACIÓN

ESTUDIO SOBRE EL LLENADO DE LAS ACTAS Y DOCUMENTACIÓN AUXILIAR POR PARTE DE LOS FUNCIONARIOS DE MESAS DIRECTIVAS DE CASILLA

ACTA DE LA JORNADA ELECTORAL

TABLA DE REFERENCIA MUNICIPAL

10.-¿Se comprobó que las urnas estuvieran vacías?							D-01/11-1 Dejó en blanco el espacio		D-01/11-2 Marcó ambos espacios	
Mpio.	Cabecera	Actas analizadas	CORRECTO	%	INCORRECTO	%	Errores	%	Errores	%
Total		997	956	95.89%	41	4.11%	41	4.11%	0	0.00%

INSTITUTO ELECTORAL DEL ESTADO DE MÉXICO

SECRETARÍA EJECUTIVA GENERAL

DIRECCIÓN DE ORGANIZACIÓN - DIRECCIÓN DE CAPACITACIÓN

ESTUDIO SOBRE EL LLENADO DE LAS ACTAS Y DOCUMENTACIÓN AUXILIAR POR PARTE DE LOS FUNCIONARIOS DE MESAS DIRECTIVAS DE CASILLA

ACTA DE LA JORNADA ELECTORAL TABLA DE REFERENCIA MUNICIPAL

11.- ¿Fueron colocadas las urnas en un lugar adecuado y a la vista de todos?							D-01/12-1 Dejó en blanco el espacio		D-01/12-2 Marcó ambos espacios	
Mpio.	Cabecera	Actas analizadas	CORRECTO	%	INCORRECTO	%	Errores	%	Errores	%
1	Acambay	5	5	100.00%	0	0.00%	0	0.00%	0	0.00%
2	Acolman	6	6	100.00%	0	0.00%	0	0.00%	0	0.00%
3	Aculco	3	3	100.00%	0	0.00%	0	0.00%	0	0.00%
4	Almoloya de Alquisiras	1	1	100.00%	0	0.00%	0	0.00%	0	0.00%
5	Almoloya de Juárez	9	7	77.78%	2	22.22%	2	22.22%	0	0.00%
6	Almoloya del Río	0								
7	Amanalco	2	2	100.00%	0	0.00%	0	0.00%	0	0.00%
8	Amatepec	3	3	100.00%	0	0.00%	0	0.00%	0	0.00%
9	Amecameca	4	4	100.00%	0	0.00%	0	0.00%	0	0.00%
10	Apaxco	2	2	100.00%	0	0.00%	0	0.00%	0	0.00%
11	Atenco	3	2	66.67%	1	33.33%	1	33.33%	0	0.00%
12	Atizapán	0								
13	Atizapán de Zaragoza	33	32	96.97%	1	3.03%	1	3.03%	0	0.00%
14	Atlacomulco	6	6	100.00%	0	0.00%	0	0.00%	0	0.00%
15	Atlautla	2	2	100.00%	0	0.00%	0	0.00%	0	0.00%
16	Axapusco	2	2	100.00%	0	0.00%	0	0.00%	0	0.00%
17	Ayapango	0								
18	Calimaya	3	2	66.67%	1	33.33%	1	33.33%	0	0.00%
19	Capulhuac	1	1	100.00%	0	0.00%	0	0.00%	0	0.00%
20	Coacalco	19	19	100.00%	0	0.00%	0	0.00%	0	0.00%
21	Coatepec Harinas	3	3	100.00%	0	0.00%	0	0.00%	0	0.00%
22	Cocotitlán	1	1	100.00%	0	0.00%	0	0.00%	0	0.00%
23	Coyotepec	3	3	100.00%	0	0.00%	0	0.00%	0	0.00%
24	Cuautitlán	6	5	83.33%	1	16.67%	1	16.67%	0	0.00%
25	Cuautitlán Izcalli	36	34	94.44%	2	5.56%	2	5.56%	0	0.00%

INSTITUTO ELECTORAL DEL ESTADO DE MÉXICO

SECRETARÍA EJECUTIVA GENERAL

DIRECCIÓN DE ORGANIZACIÓN - DIRECCIÓN DE CAPACITACIÓN

ESTUDIO SOBRE EL LLENADO DE LAS ACTAS Y DOCUMENTACIÓN AUXILIAR POR PARTE DE LOS FUNCIONARIOS DE MESAS DIRECTIVAS DE CASILLA

ACTA DE LA JORNADA ELECTORAL TABLA DE REFERENCIA MUNICIPAL

11.- ¿Fueron colocadas las urnas en un lugar adecuado y a la vista de todos?							D-01/12-1 Dejó en blanco el espacio		D-01/12-2 Marcó ambos espacios	
Mpio.	Cabecera	Actas analizadas	CORRECTO	%	INCORRECTO	%	Errores	%	Errores	%
26	Chalco	17	17	100.00%	0	0.00%	0	0.00%	0	0.00%
27	Chapa de Mota	2	2	100.00%	0	0.00%	0	0.00%	0	0.00%
28	Chapultepec	0								
29	Chiautla	2	2	100.00%	0	0.00%	0	0.00%	0	0.00%
30	Chicoloapan	10	8	80.00%	2	20.00%	2	20.00%	0	0.00%
31	Chiconcuac	1	1	100.00%	0	0.00%	0	0.00%	0	0.00%
32	Chimalhuacán	36	28	77.78%	8	22.22%	8	22.22%	0	0.00%
33	Donato Guerra	2	2	100.00%	0	0.00%	0	0.00%	0	0.00%
34	Ecatepec	115	109	94.78%	6	5.22%	6	5.22%	0	0.00%
35	Ecatzingo	1	1	100.00%	0	0.00%	0	0.00%	0	0.00%
36	Huehuetoca	6	5	83.33%	1	16.67%	1	16.67%	0	0.00%
37	Hueypoxtla	2	2	100.00%	0	0.00%	0	0.00%	0	0.00%
38	Huixquilucan	14	14	100.00%	0	0.00%	0	0.00%	0	0.00%
39	Isidro Fabela	1	1	100.00%	0	0.00%	0	0.00%	0	0.00%
40	Ixtapaluca	28	25	89.29%	3	10.71%	3	10.71%	0	0.00%
41	Ixtapan de la Sal	2	2	100.00%	0	0.00%	0	0.00%	0	0.00%
42	Ixtapan del Oro	0								
43	Ixtlahuaca	9	9	100.00%	0	0.00%	0	0.00%	0	0.00%
44	Xalatlaco	2	2	100.00%	0	0.00%	0	0.00%	0	0.00%
45	Jaltenco	2	1	50.00%	1	50.00%	1	50.00%	0	0.00%
46	Jilotepec	6	6	100.00%	0	0.00%	0	0.00%	0	0.00%
47	Jilotzingo	1	1	100.00%	0	0.00%	0	0.00%	0	0.00%
48	Jiquipilco	5	5	100.00%	0	0.00%	0	0.00%	0	0.00%
49	Jocotitlán	5	5	100.00%	0	0.00%	0	0.00%	0	0.00%
50	Joquicingo	1	1	100.00%	0	0.00%	0	0.00%	0	0.00%

INSTITUTO ELECTORAL DEL ESTADO DE MÉXICO

SECRETARÍA EJECUTIVA GENERAL

DIRECCIÓN DE ORGANIZACIÓN - DIRECCIÓN DE CAPACITACIÓN

ESTUDIO SOBRE EL LLENADO DE LAS ACTAS Y DOCUMENTACIÓN AUXILIAR POR PARTE DE LOS FUNCIONARIOS DE MESAS DIRECTIVAS DE CASILLA

ACTA DE LA JORNADA ELECTORAL TABLA DE REFERENCIA MUNICIPAL

11.- ¿Fueron colocadas las urnas en un lugar adecuado y a la vista de todos?							D-01/12-1 Dejó en blanco el espacio		D-01/12-2 Marcó ambos espacios	
Mpio.	Cabecera	Actas analizadas	CORRECTO	%	INCORRECTO	%	Errores	%	Errores	%
51	Juchitepec	1	1	100.00%	0	0.00%	0	0.00%	0	0.00%
52	Lerma	8	8	100.00%	0	0.00%	0	0.00%	0	0.00%
53	Malinalco	2	2	100.00%	0	0.00%	0	0.00%	0	0.00%
54	Melchor Ocampo	3	3	100.00%	0	0.00%	0	0.00%	0	0.00%
55	Metepec	15	14	93.33%	1	6.67%	1	6.67%	0	0.00%
56	Mexicaltzingo	1	1	100.00%	0	0.00%	0	0.00%	0	0.00%
57	Morelos	2	2	100.00%	0	0.00%	0	0.00%	0	0.00%
58	Naucalpan	65	61	93.85%	4	6.15%	4	6.15%	0	0.00%
59	Nextlalpan	2	1	50.00%	1	50.00%	1	50.00%	0	0.00%
60	Nezahualcóyotl	83	79	95.18%	4	4.82%	4	4.82%	0	0.00%
61	Nicolás Romero	22	22	100.00%	0	0.00%	0	0.00%	0	0.00%
62	Nopaltepec	1	1	100.00%	0	0.00%	0	0.00%	0	0.00%
63	Ocoyoacac	4	4	100.00%	0	0.00%	0	0.00%	0	0.00%
64	Ocuilan	2	1	50.00%	1	50.00%	1	50.00%	0	0.00%
65	El Oro	2	2	100.00%	0	0.00%	0	0.00%	0	0.00%
66	Otumba	2	2	100.00%	0	0.00%	0	0.00%	0	0.00%
67	Otzoloapan	1	1	100.00%	0	0.00%	0	0.00%	0	0.00%
68	Otzolotepec	4	4	100.00%	0	0.00%	0	0.00%	0	0.00%
69	Ozumba	2	2	100.00%	0	0.00%	0	0.00%	0	0.00%
70	Papalotla	0								
71	La Paz	15	12	80.00%	3	20.00%	3	20.00%	0	0.00%
72	Polotitlán	1	1	100.00%	0	0.00%	0	0.00%	0	0.00%
73	Rayón	1	1	100.00%	0	0.00%	0	0.00%	0	0.00%
74	San Antonio la Isla	1	1	100.00%	0	0.00%	0	0.00%	0	0.00%
75	San Felipe del Progreso	7	6	85.71%	1	14.29%	1	14.29%	0	0.00%

INSTITUTO ELECTORAL DEL ESTADO DE MÉXICO

SECRETARÍA EJECUTIVA GENERAL

DIRECCIÓN DE ORGANIZACIÓN - DIRECCIÓN DE CAPACITACIÓN

ESTUDIO SOBRE EL LLENADO DE LAS ACTAS Y DOCUMENTACIÓN AUXILIAR POR PARTE DE LOS FUNCIONARIOS DE MESAS DIRECTIVAS DE CASILLA

ACTA DE LA JORNADA ELECTORAL TABLA DE REFERENCIA MUNICIPAL

11.- ¿Fueron colocadas las urnas en un lugar adecuado y a la vista de todos?							D-01/12-1 Dejó en blanco el espacio		D-01/12-2 Marcó ambos espacios	
Mpio.	Cabecera	Actas analizadas	CORRECTO	%	INCORRECTO	%	Errores	%	Errores	%
76	San Martín de las P.	2	2	100.00%	0	0.00%	0	0.00%	0	0.00%
77	San Mateo Atenco	4	4	100.00%	0	0.00%	0	0.00%	0	0.00%
78	San Simón de Guerrero	1	0	0.00%	1	100.00%	1	100.00%	0	0.00%
79	Santo Tomás	1	1	100.00%	0	0.00%	0	0.00%	0	0.00%
80	Soyaniquilpan	1	1	100.00%	0	0.00%	0	0.00%	0	0.00%
81	Sultepec	2	1	50.00%	1	50.00%	1	50.00%	0	0.00%
82	Tecámac	22	20	90.91%	2	9.09%	2	9.09%	0	0.00%
83	Tejupilco	4	4	100.00%	0	0.00%	0	0.00%	0	0.00%
84	Temamatla	1	1	100.00%	0	0.00%	0	0.00%	0	0.00%
85	Temascalapa	2	2	100.00%	0	0.00%	0	0.00%	0	0.00%
86	Temascalcingo	5	5	100.00%	0	0.00%	0	0.00%	0	0.00%
87	Temascaltepec	3	3	100.00%	0	0.00%	0	0.00%	0	0.00%
88	Temoaya	5	4	80.00%	1	20.00%	1	20.00%	0	0.00%
89	Tenancingo	6	6	100.00%	0	0.00%	0	0.00%	0	0.00%
90	Tenango del Aire	1	1	100.00%	0	0.00%	0	0.00%	0	0.00%
91	Tenango del Valle	5	5	100.00%	0	0.00%	0	0.00%	0	0.00%
92	Teoloyucan	3	3	100.00%	0	0.00%	0	0.00%	0	0.00%
93	Teotihuacán	3	3	100.00%	0	0.00%	0	0.00%	0	0.00%
94	Tepetlaoxtoc	2	2	100.00%	0	0.00%	0	0.00%	0	0.00%
95	Tepetlixpa	1	1	100.00%	0	0.00%	0	0.00%	0	0.00%
96	Tepotzotlán	4	3	75.00%	1	25.00%	1	25.00%	0	0.00%
97	Tequixquiác	2	2	100.00%	0	0.00%	0	0.00%	0	0.00%
98	Texcaltitlán	1	1	100.00%	0	0.00%	0	0.00%	0	0.00%
99	Texcalyacac	0								
100	Texcoco	15	12	80.00%	3	20.00%	3	20.00%	0	0.00%

INSTITUTO ELECTORAL DEL ESTADO DE MÉXICO
SECRETARÍA EJECUTIVA GENERAL

DIRECCIÓN DE ORGANIZACIÓN - DIRECCIÓN DE CAPACITACIÓN

ESTUDIO SOBRE EL LLENADO DE LAS ACTAS Y DOCUMENTACIÓN AUXILIAR POR PARTE DE LOS FUNCIONARIOS DE MESAS DIRECTIVAS DE CASILLA

ACTA DE LA JORNADA ELECTORAL
TABLA DE REFERENCIA MUNICIPAL

11.- ¿Fueron colocadas las urnas en un lugar adecuado y a la vista de todos?							D-01/12-1 Dejó en blanco el espacio		D-01/12-2 Marcó ambos espacios	
Mpio.	Cabecera	Actas analizadas	CORRECTO	%	INCORRECTO	%	Errores	%	Errores	%
101	Tezoyuca	2	1	50.00%	1	50.00%	1	50.00%	0	0.00%
102	Tianguistenco	4	4	100.00%	0	0.00%	0	0.00%	0	0.00%
103	Timilpan	1	1	100.00%	0	0.00%	0	0.00%	0	0.00%
104	Tlalmanalco	3	2	66.67%	1	33.33%	1	33.33%	0	0.00%
105	Tlalnepantla	53	50	94.34%	3	5.66%	3	5.66%	0	0.00%
106	Tlatlaya	3	3	100.00%	0	0.00%	0	0.00%	0	0.00%
107	Toluca	51	51	100.00%	0	0.00%	0	0.00%	0	0.00%
108	Tonatico	1	1	100.00%	0	0.00%	0	0.00%	0	0.00%
109	Tultepec	8	8	100.00%	0	0.00%	0	0.00%	0	0.00%
110	Tultitlán	31	29	93.55%	2	6.45%	2	6.45%	0	0.00%
111	Valle de Bravo	5	5	100.00%	0	0.00%	0	0.00%	0	0.00%
112	Villa de Allende	3	3	100.00%	0	0.00%	0	0.00%	0	0.00%
113	Villa del Carbón	3	3	100.00%	0	0.00%	0	0.00%	0	0.00%
114	Villa Guerrero	4	4	100.00%	0	0.00%	0	0.00%	0	0.00%
115	Villa Victoria	5	4	80.00%	1	20.00%	1	20.00%	0	0.00%
116	Xonacatlán	3	3	100.00%	0	0.00%	0	0.00%	0	0.00%
117	Zacazonapan	0								
118	Zacualpan	1	1	100.00%	0	0.00%	0	0.00%	0	0.00%
119	Zinacantepec	9	8	88.89%	1	11.11%	1	11.11%	0	0.00%
120	Zumpahuacán	1	1	100.00%	0	0.00%	0	0.00%	0	0.00%
121	Zumpango	9	9	100.00%	0	0.00%	0	0.00%	0	0.00%
122	Valle de Chalco Sol.	21	21	100.00%	0	0.00%	0	0.00%	0	0.00%
123	Luvianos	3	3	100.00%	0	0.00%	0	0.00%	0	0.00%
124	San José del Rincón	6	6	100.00%	0	0.00%	0	0.00%	0	0.00%
125	Tonanitla	1	1	100.00%	0	0.00%	0	0.00%	0	0.00%



INSTITUTO ELECTORAL DEL ESTADO DE MÉXICO
SECRETARÍA EJECUTIVA GENERAL
DIRECCIÓN DE ORGANIZACIÓN - DIRECCIÓN DE CAPACITACIÓN

ESTUDIO SOBRE EL LLENADO DE LAS ACTAS Y DOCUMENTACIÓN AUXILIAR POR PARTE DE LOS FUNCIONARIOS DE MESAS DIRECTIVAS DE CASILLA

ACTA DE LA JORNADA ELECTORAL
TABLA DE REFERENCIA MUNICIPAL

11.- ¿Fueron colocadas las urnas en un lugar adecuado y a la vista de todos?							D-01/12-1 Dejó en blanco el espacio		D-01/12-2 Marcó ambos espacios	
Mpio.	Cabecera	Actas analizadas	CORRECTO	%	INCORRECTO	%	Errores	%	Errores	%
Total		997	935	93.78%	62	6.22%	62	6.22%	0	0.00%

INSTITUTO ELECTORAL DEL ESTADO DE MÉXICO

SECRETARÍA EJECUTIVA GENERAL

DIRECCIÓN DE ORGANIZACIÓN - DIRECCIÓN DE CAPACITACIÓN

ESTUDIO SOBRE EL LLENADO DE LAS ACTAS Y DOCUMENTACIÓN AUXILIAR POR PARTE DE LOS FUNCIONARIOS DE MESAS DIRECTIVAS DE CASILLA

ACTA DE LA JORNADA ELECTORAL

TABLA DE REFERENCIA MUNICIPAL

12.-Para la integración de la Mesa Directiva de Casilla, después de las 8:15 horas ¿Fue necesario incluir algún suplente general o elector presente en la casilla? En caso afirmativo, hacer constar cuál de las situaciones permitidas en el artículo 202 del Código Electoral del Estado de México, por la que sucedió:							D-01/13-1 Marcó "Sí" y no describió la situación		D-01/13-2 Marcó "Sí" y en el apartado de "Hora de instalación" es anterior a las 8:15		D-01/13-3 Marcó "No" y describió alguna situación		D-01/13-4 En el apartado de "Hora de instalación", es posterior a las 8:15 y no describió alguna situación		D-01/13-5 En el apartado de "Hora de instalación", es posterior a las 8:15 y no registró la palabra "No" ni situación alguna	
Mpio.	Cabecera	Actas analizadas	CORRECTO	%	INCORRECTO	%	Errores	%	Errores	%	Errores	%	Errores	%	Errores	%
1	Acambay	5	5	100.00%	0	0.00%	0	0.00%	0	0.00%	0	0.00%	0	0.00%	0	0.00%
2	Acolman	6	6	100.00%	0	0.00%	0	0.00%	0	0.00%	0	0.00%	0	0.00%	0	0.00%
3	Aculco	3	3	100.00%	0	0.00%	0	0.00%	0	0.00%	0	0.00%	0	0.00%	0	0.00%
4	Almoloya de Alquisiras	1	0	0.00%	1	100.00%	0	0.00%	1	100.00%	0	0.00%	0	0.00%	0	0.00%
5	Almoloya de Juárez	9	9	100.00%	0	0.00%	0	0.00%	0	0.00%	0	0.00%	0	0.00%	0	0.00%
6	Almoloya del Río	0														
7	Amanalco	2	2	100.00%	0	0.00%	0	0.00%	0	0.00%	0	0.00%	0	0.00%	0	0.00%
8	Amatepec	3	3	100.00%	0	0.00%	0	0.00%	0	0.00%	0	0.00%	0	0.00%	0	0.00%
9	Amecameca	4	3	75.00%	1	25.00%	0	0.00%	1	25.00%	0	0.00%	0	0.00%	0	0.00%
10	Apaxco	2	2	100.00%	0	0.00%	0	0.00%	0	0.00%	0	0.00%	0	0.00%	0	0.00%
11	Atenco	3	2	66.67%	1	33.33%	1	33.33%	0	0.00%	0	0.00%	1	33.33%	0	0.00%
12	Atizapán	0														
13	Atizapán de Zaragoza	33	27	81.82%	6	18.18%	0	0.00%	3	9.09%	1	3.03%	2	6.06%	1	3.03%
14	Atlacomulco	6	6	100.00%	0	0.00%	0	0.00%	0	0.00%	0	0.00%	0	0.00%	0	0.00%
15	Atlautla	2	2	100.00%	0	0.00%	0	0.00%	0	0.00%	0	0.00%	0	0.00%	0	0.00%
16	Axapusco	2	2	100.00%	0	0.00%	0	0.00%	0	0.00%	0	0.00%	0	0.00%	0	0.00%
17	Ayapango	0														
18	Calimaya	3	3	100.00%	0	0.00%	0	0.00%	0	0.00%	0	0.00%	0	0.00%	0	0.00%
19	Capulhuac	1	1	100.00%	0	0.00%	0	0.00%	0	0.00%	0	0.00%	0	0.00%	0	0.00%
20	Coacalco	19	17	89.47%	2	10.53%	2	10.53%	0	0.00%	0	0.00%	0	0.00%	0	0.00%
21	Coatepec Harinas	3	3	100.00%	0	0.00%	0	0.00%	0	0.00%	0	0.00%	0	0.00%	0	0.00%
22	Cocotitlán	1	1	100.00%	0	0.00%	0	0.00%	0	0.00%	0	0.00%	0	0.00%	0	0.00%
23	Coyotepec	3	3	100.00%	0	0.00%	0	0.00%	0	0.00%	0	0.00%	0	0.00%	0	0.00%
24	Cuautitlán	6	5	83.33%	1	16.67%	1	16.67%	0	0.00%	0	0.00%	0	0.00%	0	0.00%
25	Cuautitlán Izcalli	36	30	83.33%	6	16.67%	3	8.33%	2	5.56%	0	0.00%	2	5.56%	1	2.78%
26	Chalco	17	17	100.00%	0	0.00%	0	0.00%	0	0.00%	0	0.00%	0	0.00%	0	0.00%
27	Chapa de Mota	2	2	100.00%	0	0.00%	0	0.00%	0	0.00%	0	0.00%	0	0.00%	0	0.00%
28	Chapultepec	0														
29	Chiautla	2	2	100.00%	0	0.00%	0	0.00%	0	0.00%	0	0.00%	0	0.00%	0	0.00%
30	Chicoloapan	10	8	80.00%	2	20.00%	2	20.00%	0	0.00%	0	0.00%	0	0.00%	0	0.00%
31	Chiconcuac	1	1	100.00%	0	0.00%	0	0.00%	0	0.00%	0	0.00%	0	0.00%	0	0.00%
32	Chimalhuacán	36	35	97.22%	1	2.78%	0	0.00%	0	0.00%	0	0.00%	0	0.00%	1	2.78%
33	Donato Guerra	2	1	50.00%	1	50.00%	0	0.00%	0	0.00%	0	0.00%	1	50.00%	0	0.00%
34	Ecatepec	115	103	89.57%	12	10.43%	4	3.48%	2	1.74%	2	1.74%	2	1.74%	2	1.74%
35	Ecatzingo	1	1	100.00%	0	0.00%	0	0.00%	0	0.00%	0	0.00%	0	0.00%	0	0.00%

**INSTITUTO ELECTORAL DEL ESTADO DE MÉXICO
SECRETARÍA EJECUTIVA GENERAL**

DIRECCIÓN DE ORGANIZACIÓN - DIRECCIÓN DE CAPACITACIÓN

ESTUDIO SOBRE EL LLENADO DE LAS ACTAS Y DOCUMENTACIÓN AUXILIAR POR PARTE DE LOS FUNCIONARIOS DE MESAS DIRECTIVAS DE CASILLA

ACTA DE LA JORNADA ELECTORAL

TABLA DE REFERENCIA MUNICIPAL

12.-Para la integración de la Mesa Directiva de Casilla, después de las 8:15 horas ¿Fue necesario incluir algún suplente general o elector presente en la casilla? En caso afirmativo, hacer constar cuál de las situaciones permitidas en el artículo 202 del Código Electoral del Estado de México, por la que sucedió:							D-01/13-1 Marcó "Sí" y no describió la situación		D-01/13-2 Marcó "Sí" y en el apartado de "Hora de instalación" es anterior a las 8:15		D-01/13-3 Marcó "No" y describió alguna situación		D-01/13-4 En el apartado de "Hora de instalación", es posterior a las 8:15 y no describió alguna situación		D-01/13-5 En el apartado de "Hora de instalación", es posterior a las 8:15 y no registró la palabra "No" ni situación alguna	
Mpio.	Cabecera	Actas analizadas	CORRECTO	%	INCORRECTO	%	Errores	%	Errores	%	Errores	%	Errores	%	Errores	%
36	Huehuetoca	6	3	50.00%	3	50.00%	1	16.67%	0	0.00%	1	16.67%	1	16.67%	0	0.00%
37	Hueyoxtla	2	1	50.00%	1	50.00%	0	0.00%	0	0.00%	0	0.00%	0	0.00%	1	50.00%
38	Huixquilucan	14	12	85.71%	2	14.29%	2	14.29%	0	0.00%	0	0.00%	0	0.00%	0	0.00%
39	Isidro Fabela	1	1	100.00%	0	0.00%	0	0.00%	0	0.00%	0	0.00%	0	0.00%	0	0.00%
40	Ixtapaluca	28	25	89.29%	3	10.71%	2	7.14%	0	0.00%	0	0.00%	2	7.14%	0	0.00%
41	Ixtapan de la Sal	2	2	100.00%	0	0.00%	0	0.00%	0	0.00%	0	0.00%	0	0.00%	0	0.00%
42	Ixtapan del Oro	0														
43	Ixtlahuaca	9	9	100.00%	0	0.00%	0	0.00%	0	0.00%	0	0.00%	0	0.00%	0	0.00%
44	Xalatlaco	2	2	100.00%	0	0.00%	0	0.00%	0	0.00%	0	0.00%	0	0.00%	0	0.00%
45	Jaltenco	2	2	100.00%	0	0.00%	0	0.00%	0	0.00%	0	0.00%	0	0.00%	0	0.00%
46	Jilotepec	6	6	100.00%	0	0.00%	0	0.00%	0	0.00%	0	0.00%	0	0.00%	0	0.00%
47	Jilotzingo	1	1	100.00%	0	0.00%	0	0.00%	0	0.00%	0	0.00%	0	0.00%	0	0.00%
48	Jiquipilco	5	3	60.00%	2	40.00%	1	20.00%	0	0.00%	0	0.00%	1	20.00%	1	20.00%
49	Jocotitlán	5	5	100.00%	0	0.00%	0	0.00%	0	0.00%	0	0.00%	0	0.00%	0	0.00%
50	Joquicingo	1	1	100.00%	0	0.00%	0	0.00%	0	0.00%	0	0.00%	0	0.00%	0	0.00%
51	Juchitepec	1	1	100.00%	0	0.00%	0	0.00%	0	0.00%	0	0.00%	0	0.00%	0	0.00%
52	Lerma	8	5	62.50%	3	37.50%	3	37.50%	0	0.00%	1	12.50%	0	0.00%	0	0.00%
53	Malinalco	2	1	50.00%	1	50.00%	1	50.00%	0	0.00%	0	0.00%	0	0.00%	0	0.00%
54	Melchor Ocampo	3	2	66.67%	1	33.33%	1	33.33%	0	0.00%	0	0.00%	0	0.00%	0	0.00%
55	Metepec	15	10	66.67%	5	33.33%	2	13.33%	3	20.00%	0	0.00%	0	0.00%	0	0.00%
56	Mexicaltzingo	1	1	100.00%	0	0.00%	0	0.00%	0	0.00%	0	0.00%	0	0.00%	0	0.00%
57	Morelos	2	1	50.00%	1	50.00%	1	50.00%	0	0.00%	0	0.00%	0	0.00%	0	0.00%
58	Naucalpan	65	46	70.77%	19	29.23%	2	3.08%	3	4.62%	1	1.54%	13	20.00%	2	3.08%
59	Nextlalpan	2	2	100.00%	0	0.00%	0	0.00%	0	0.00%	0	0.00%	0	0.00%	0	0.00%
60	Nezahualcóyotl	83	71	85.54%	12	14.46%	7	8.43%	2	2.41%	2	2.41%	1	1.20%	1	1.20%
61	Nicolás Romero	22	19	86.36%	3	13.64%	3	13.64%	0	0.00%	0	0.00%	0	0.00%	0	0.00%
62	Nopaltepec	1	1	100.00%	0	0.00%	0	0.00%	0	0.00%	0	0.00%	0	0.00%	0	0.00%
63	Ocoyoacac	4	4	100.00%	0	0.00%	0	0.00%	0	0.00%	0	0.00%	0	0.00%	0	0.00%
64	Ocuilán	2	0	0.00%	2	100.00%	2	100.00%	2	100.00%	2	100.00%	2	100.00%	2	100.00%
65	El Oro	2	2	100.00%	0	0.00%	0	0.00%	0	0.00%	0	0.00%	0	0.00%	0	0.00%
66	Otumba	2	2	100.00%	0	0.00%	0	0.00%	0	0.00%	0	0.00%	0	0.00%	0	0.00%
67	Otzoloapan	1	1	100.00%	0	0.00%	0	0.00%	0	0.00%	0	0.00%	0	0.00%	0	0.00%
68	Otzolotepec	4	1	25.00%	3	75.00%	0	0.00%	1	25.00%	1	25.00%	1	25.00%	0	0.00%
69	Ozumba	2	2	100.00%	0	0.00%	0	0.00%	0	0.00%	0	0.00%	0	0.00%	0	0.00%
70	Papalotla	0														

INSTITUTO ELECTORAL DEL ESTADO DE MÉXICO
SECRETARÍA EJECUTIVA GENERAL

DIRECCIÓN DE ORGANIZACIÓN - DIRECCIÓN DE CAPACITACIÓN

ESTUDIO SOBRE EL LLENADO DE LAS ACTAS Y DOCUMENTACIÓN AUXILIAR POR PARTE DE LOS FUNCIONARIOS DE MESAS DIRECTIVAS DE CASILLA

ACTA DE LA JORNADA ELECTORAL

TABLA DE REFERENCIA MUNICIPAL

12.-Para la integración de la Mesa Directiva de Casilla, después de las 8:15 horas ¿Fue necesario incluir algún suplente general o elector presente en la casilla? En caso afirmativo, hacer constar cuál de las situaciones permitidas en el artículo 202 del Código Electoral del Estado de México, por la que sucedió:							D-01/13-1 Marcó "Sí" y no describió la situación		D-01/13-2 Marcó "Sí" y en el apartado de "Hora de instalación" es anterior a las 8:15		D-01/13-3 Marcó "No" y describió alguna situación		D-01/13-4 En el apartado de "Hora de instalación", es posterior a las 8:15 y no describió alguna situación		D-01/13-5 En el apartado de "Hora de instalación", es posterior a las 8:15 y no registró la palabra "No" ni situación alguna	
Mpio.	Cabecera	Actas analizadas	CORRECTO	%	INCORRECTO	%	Errores	%	Errores	%	Errores	%	Errores	%	Errores	%
71	La Paz	15	14	93.33%	1	6.67%	1	6.67%	0	0.00%	0	0.00%	0	0.00%	0	0.00%
72	Polotitlán	1	1	100.00%	0	0.00%	0	0.00%	0	0.00%	0	0.00%	0	0.00%	0	0.00%
73	Rayón	1	1	100.00%	0	0.00%	0	0.00%	0	0.00%	0	0.00%	0	0.00%	0	0.00%
74	San Antonio la Isla	1	1	100.00%	0	0.00%	0	0.00%	0	0.00%	0	0.00%	0	0.00%	0	0.00%
75	San Felipe del Progreso	7	6	85.71%	1	14.29%	1	14.29%	1	14.29%	1	14.29%	1	14.29%	1	14.29%
76	San Martín de las P.	2	2	100.00%	0	0.00%	0	0.00%	0	0.00%	0	0.00%	0	0.00%	0	0.00%
77	San Mateo Atenco	4	1	25.00%	3	75.00%	3	75.00%	0	0.00%	0	0.00%	0	0.00%	0	0.00%
78	San Simón de Guerrero	1	0	0.00%	1	100.00%	1	100.00%	1	100.00%	1	100.00%	1	100.00%	1	100.00%
79	Santo Tomás	1	0	0.00%	1	100.00%	1	100.00%	1	100.00%	0	0.00%	0	0.00%	0	0.00%
80	Soyaniquilpan	1	1	100.00%	0	0.00%	0	0.00%	0	0.00%	0	0.00%	0	0.00%	0	0.00%
81	Sultepec	2	2	100.00%	0	0.00%	0	0.00%	0	0.00%	0	0.00%	0	0.00%	0	0.00%
82	Tecámac	22	19	86.36%	3	13.64%	3	13.64%	0	0.00%	0	0.00%	1	4.55%	0	0.00%
83	Tejupilco	4	4	100.00%	0	0.00%	0	0.00%	0	0.00%	0	0.00%	0	0.00%	0	0.00%
84	Temamatla	1	1	100.00%	0	0.00%	0	0.00%	0	0.00%	0	0.00%	0	0.00%	0	0.00%
85	Temascalapa	2	2	100.00%	0	0.00%	0	0.00%	0	0.00%	0	0.00%	0	0.00%	0	0.00%
86	Temascalcingo	5	5	100.00%	0	0.00%	0	0.00%	0	0.00%	0	0.00%	0	0.00%	0	0.00%
87	Temascaltepec	3	3	100.00%	0	0.00%	0	0.00%	0	0.00%	0	0.00%	0	0.00%	0	0.00%
88	Temoaya	5	5	100.00%	0	0.00%	0	0.00%	0	0.00%	0	0.00%	0	0.00%	0	0.00%
89	Tenancingo	6	2	33.33%	4	66.67%	1	16.67%	0	0.00%	1	16.67%	3	50.00%	2	33.33%
90	Tenango del Aire	1	1	100.00%	0	0.00%	0	0.00%	0	0.00%	0	0.00%	0	0.00%	0	0.00%
91	Tenango del Valle	5	5	100.00%	0	0.00%	0	0.00%	0	0.00%	0	0.00%	0	0.00%	0	0.00%
92	Teoloyucan	3	2	66.67%	1	33.33%	1	33.33%	0	0.00%	0	0.00%	0	0.00%	0	0.00%
93	Teotihuacán	3	3	100.00%	0	0.00%	0	0.00%	0	0.00%	0	0.00%	0	0.00%	0	0.00%
94	Tepetlaotoc	2	2	100.00%	0	0.00%	0	0.00%	0	0.00%	0	0.00%	0	0.00%	0	0.00%
95	Tepetlaxpa	1	1	100.00%	0	0.00%	0	0.00%	0	0.00%	0	0.00%	0	0.00%	0	0.00%
96	Tepotzotlán	4	4	100.00%	0	0.00%	0	0.00%	0	0.00%	0	0.00%	0	0.00%	0	0.00%
97	Tequixquiac	2	2	100.00%	0	0.00%	0	0.00%	0	0.00%	0	0.00%	0	0.00%	0	0.00%
98	Texcaltitlan	1	1	100.00%	0	0.00%	0	0.00%	0	0.00%	0	0.00%	0	0.00%	0	0.00%
99	Texcalyacac	0														
100	Texcoco	15	9	60.00%	6	40.00%	0	0.00%	1	6.67%	0	0.00%	3	20.00%	2	13.33%
101	Tezoyuca	2	2	100.00%	0	0.00%	0	0.00%	0	0.00%	0	0.00%	0	0.00%	0	0.00%
102	Tiangustenco	4	4	100.00%	0	0.00%	0	0.00%	0	0.00%	0	0.00%	0	0.00%	0	0.00%
103	Timilpan	1	1	100.00%	0	0.00%	0	0.00%	0	0.00%	0	0.00%	0	0.00%	0	0.00%
104	Tlalmanalco	3	2	66.67%	1	33.33%	0	0.00%	0	0.00%	0	0.00%	1	33.33%	0	0.00%
105	Tlalnepantla	53	32	60.38%	21	39.62%	10	18.87%	5	9.43%	2	3.77%	7	13.21%	2	3.77%

**INSTITUTO ELECTORAL DEL ESTADO DE MÉXICO
SECRETARÍA EJECUTIVA GENERAL**

DIRECCIÓN DE ORGANIZACIÓN - DIRECCIÓN DE CAPACITACIÓN

ESTUDIO SOBRE EL LLENADO DE LAS ACTAS Y DOCUMENTACIÓN AUXILIAR POR PARTE DE LOS FUNCIONARIOS DE MESAS DIRECTIVAS DE CASILLA

**ACTA DE LA JORNADA ELECTORAL
TABLA DE REFERENCIA MUNICIPAL**

12.-Para la integración de la Mesa Directiva de Casilla, después de las 8:15 horas ¿Fue necesario incluir algún suplente general o elector presente en la casilla? En caso afirmativo, hacer constar cuál de las situaciones permitidas en el artículo 202 del Código Electoral del Estado de México, por la que sucedió:							D-01/13-1 Marcó "Si" y no describió la situación		D-01/13-2 Marcó "Si" y en el apartado de "Hora de instalación" es anterior a las 8:15		D-01/13-3 Marcó "No" y describió alguna situación		D-01/13-4 En el apartado de "Hora de instalación", es posterior a las 8:15 y no describió alguna situación		D-01/13-5 En el apartado de "Hora de instalación", es posterior a las 8:15 y no registró la palabra "No" ni situación alguna	
Mpio.	Cabecera	Actas analizadas	CORRECTO	%	INCORRECTO	%	Errores	%	Errores	%	Errores	%	Errores	%	Errores	%
106	Tlatlaxay	3	3	100.00%	0	0.00%	0	0.00%	0	0.00%	0	0.00%	0	0.00%	0	0.00%
107	Toluca	51	43	84.31%	8	15.69%	3	5.88%	2	3.92%	1	1.96%	2	3.92%	0	0.00%
108	Tonatico	1	1	100.00%	0	0.00%	0	0.00%	0	0.00%	0	0.00%	0	0.00%	0	0.00%
109	Tultepec	8	6	75.00%	2	25.00%	0	0.00%	1	12.50%	0	0.00%	1	12.50%	1	12.50%
110	Tultitlán	31	24	77.42%	7	22.58%	6	19.35%	0	0.00%	0	0.00%	1	3.23%	0	0.00%
111	Valle de Bravo	5	5	100.00%	0	0.00%	0	0.00%	0	0.00%	0	0.00%	0	0.00%	0	0.00%
112	Villa de Allende	3	1	33.33%	2	66.67%	1	33.33%	1	33.33%	0	0.00%	0	0.00%	0	0.00%
113	Villa del Carbón	3	3	100.00%	0	0.00%	0	0.00%	0	0.00%	0	0.00%	0	0.00%	0	0.00%
114	Villa Guerrero	4	4	100.00%	0	0.00%	0	0.00%	0	0.00%	0	0.00%	0	0.00%	0	0.00%
115	Villa Victoria	5	2	40.00%	3	60.00%	1	20.00%	1	20.00%	1	20.00%	3	60.00%	2	40.00%
116	Xonacatlán	3	2	66.67%	1	33.33%	1	33.33%	0	0.00%	0	0.00%	0	0.00%	0	0.00%
117	Zacazonapan	0														
118	Zacualpan	1	1	100.00%	0	0.00%	0	0.00%	0	0.00%	0	0.00%	0	0.00%	0	0.00%
119	Zinacantepec	9	8	88.89%	1	11.11%	1	11.11%	0	0.00%	0	0.00%	0	0.00%	0	0.00%
120	Zumpahuacán	1	1	100.00%	0	0.00%	0	0.00%	0	0.00%	0	0.00%	0	0.00%	0	0.00%
121	Zumpango	9	8	88.89%	1	11.11%	0	0.00%	0	0.00%	0	0.00%	1	11.11%	0	0.00%
122	Valle de Chalco Sol.	21	20	95.24%	1	4.76%	0	0.00%	0	0.00%	1	4.76%	0	0.00%	0	0.00%
123	Luvianos	3	2	66.67%	1	33.33%	1	33.33%	0	0.00%	0	0.00%	0	0.00%	0	0.00%
124	San José del Rincón	6	6	100.00%	0	0.00%	0	0.00%	0	0.00%	0	0.00%	0	0.00%	0	0.00%
125	Tonanitla	1	1	100.00%	0	0.00%	0	0.00%	0	0.00%	0	0.00%	0	0.00%	0	0.00%
Total		997	832	83.45%	165	16.55%	77	7.72%	34	3.41%	19	1.91%	54	5.42%	23	2.31%

INSTITUTO ELECTORAL DEL ESTADO DE MÉXICO
SECRETARÍA EJECUTIVA GENERAL
DIRECCIÓN DE ORGANIZACIÓN - DIRECCIÓN DE CAPACITACIÓN

ESTUDIO SOBRE EL LLENADO DE LAS ACTAS Y DOCUMENTACIÓN AUXILIAR POR PARTE DE LOS FUNCIONARIOS DE MESAS DIRECTIVAS DE CASILLA

ACTA DE LA JORNADA ELECTORAL
TABLA DE REFERENCIA MUNICIPAL

13.- Si se tomaron ciudadanos de la fila ¿Se comprobó que estaban en la lista nominal de la sección?							D-01/14-1 Describió la situación en el numeral "12", pero no marcó ninguna opción en este numeral		D-01/14-2 No describió la situación en el numeral "12", pero marcó alguna opción en este numeral	
Mpio.	Cabecera	Actas analizadas	CORRECTO	%	INCORRECTO	%	Errores	%	Errores	%
1	Acambay	5	5	100.00%	0	0.00%	0	0.00%	0	0.00%
2	Acolman	6	6	100.00%	0	0.00%	0	0.00%	0	0.00%
3	Aculco	3	3	100.00%	0	0.00%	0	0.00%	0	0.00%
4	Almoloya de Alquisiras	1	1	100.00%	0	0.00%	0	0.00%	0	0.00%
5	Almoloya de Juárez	9	9	100.00%	0	0.00%	0	0.00%	0	0.00%
6	Almoloya del Río	0								
7	Amanalco	2	1	50.00%	1	50.00%	0	0.00%	1	50.00%
8	Amatepec	3	2	66.67%	1	33.33%	1	33.33%	0	0.00%
9	Amecameca	4	4	100.00%	0	0.00%	0	0.00%	0	0.00%
10	Apaxco	2	2	100.00%	0	0.00%	0	0.00%	0	0.00%
11	Atenco	3	1	33.33%	2	66.67%	0	0.00%	2	66.67%
12	Atizapán	0								
13	Atizapán de Zaragoza	33	31	93.94%	2	6.06%	2	6.06%	0	0.00%
14	Atlacomulco	6	6	100.00%	0	0.00%	0	0.00%	0	0.00%
15	Atlautla	2	2	100.00%	0	0.00%	0	0.00%	0	0.00%
16	Axapusco	2	2	100.00%	0	0.00%	0	0.00%	0	0.00%
17	Ayapango	0								
18	Calimaya	3	2	66.67%	1	33.33%	1	33.33%	0	0.00%
19	Capulhuac	1	1	100.00%	0	0.00%	0	0.00%	0	0.00%
20	Coacalco	19	16	84.21%	3	15.79%	1	5.26%	2	10.53%
21	Coatepec Harinas	3	3	100.00%	0	0.00%	0	0.00%	0	0.00%
22	Cocotitlán	1	1	100.00%	0	0.00%	0	0.00%	0	0.00%
23	Coyotepec	3	3	100.00%	0	0.00%	0	0.00%	0	0.00%
24	Cuautitlán	6	5	83.33%	1	16.67%	1	16.67%	0	0.00%

INSTITUTO ELECTORAL DEL ESTADO DE MÉXICO
SECRETARÍA EJECUTIVA GENERAL
DIRECCIÓN DE ORGANIZACIÓN - DIRECCIÓN DE CAPACITACIÓN

ESTUDIO SOBRE EL LLENADO DE LAS ACTAS Y DOCUMENTACIÓN AUXILIAR POR PARTE DE LOS FUNCIONARIOS DE MESAS DIRECTIVAS DE CASILLA

ACTA DE LA JORNADA ELECTORAL
TABLA DE REFERENCIA MUNICIPAL

13.- Si se tomaron ciudadanos de la fila ¿Se comprobó que estaban en la lista nominal de la sección?							D-01/14-1 Describió la situación en el numeral "12", pero no marcó ninguna opción en este numeral		D-01/14-2 No describió la situación en el numeral "12", pero marcó alguna opción en este numeral	
Mpio.	Cabecera	Actas analizadas	CORRECTO	%	INCORRECTO	%	Errores	%	Errores	%
25	Cuautitlán Izcalli	36	26	72.22%	10	27.78%	4	11.11%	6	16.67%
26	Chalco	17	17	100.00%	0	0.00%	0	0.00%	0	0.00%
27	Chapa de Mota	2	2	100.00%	0	0.00%	0	0.00%	0	0.00%
28	Chapultepec	0								
29	Chiautla	2	2	100.00%	0	0.00%	0	0.00%	0	0.00%
30	Chicoloapan	10	6	60.00%	4	40.00%	2	20.00%	2	20.00%
31	Chiconcuac	1	1	100.00%	0	0.00%	0	0.00%	0	0.00%
32	Chimalhuacán	36	36	100.00%	0	0.00%	0	0.00%	0	0.00%
33	Donato Guerra	2	1	50.00%	1	50.00%	1	50.00%	1	50.00%
34	Ecatepec	115	92	80.00%	23	20.00%	8	6.96%	15	13.04%
35	Ecatzingo	1	1	100.00%	0	0.00%	0	0.00%	0	0.00%
36	Huehuetoca	6	6	100.00%	0	0.00%	0	0.00%	0	0.00%
37	Hueypoxtla	2	0	0.00%	2	100.00%	2	100.00%	1	50.00%
38	Huixquilucan	14	11	78.57%	3	21.43%	3	21.43%	3	21.43%
39	Isidro Fabela	1	1	100.00%	0	0.00%	0	0.00%	0	0.00%
40	Ixtapaluca	28	25	89.29%	3	10.71%	2	7.14%	1	3.57%
41	Ixtapan de la Sal	2	2	100.00%	0	0.00%	0	0.00%	0	0.00%
42	Ixtapan del Oro	0								
43	Ixtlahuaca	9	9	100.00%	0	0.00%	0	0.00%	0	0.00%
44	Xalatlaco	2	2	100.00%	0	0.00%	0	0.00%	0	0.00%
45	Jaltenco	2	1	50.00%	1	50.00%	1	50.00%	0	0.00%
46	Jilotepec	6	6	100.00%	0	0.00%	0	0.00%	0	0.00%
47	Jilotzingo	1	1	100.00%	0	0.00%	0	0.00%	0	0.00%
48	Jiquipilco	5	2	40.00%	3	60.00%	0	0.00%	3	60.00%

INSTITUTO ELECTORAL DEL ESTADO DE MÉXICO
SECRETARÍA EJECUTIVA GENERAL
DIRECCIÓN DE ORGANIZACIÓN - DIRECCIÓN DE CAPACITACIÓN

ESTUDIO SOBRE EL LLENADO DE LAS ACTAS Y DOCUMENTACIÓN AUXILIAR POR PARTE DE LOS FUNCIONARIOS DE MESAS DIRECTIVAS DE CASILLA

ACTA DE LA JORNADA ELECTORAL
TABLA DE REFERENCIA MUNICIPAL

13.- Si se tomaron ciudadanos de la fila ¿Se comprobó que estaban en la lista nominal de la sección?							D-01/14-1 Describió la situación en el numeral "12", pero no marcó ninguna opción en este numeral		D-01/14-2 No describió la situación en el numeral "12", pero marcó alguna opción en este numeral	
Mpio.	Cabecera	Actas analizadas	CORRECTO	%	INCORRECTO	%	Errores	%	Errores	%
49	Jocotitlán	5	4	80.00%	1	20.00%	1	20.00%	0	0.00%
50	Joquicingo	1	1	100.00%	0	0.00%	0	0.00%	0	0.00%
51	Juchitepec	1	1	100.00%	0	0.00%	0	0.00%	0	0.00%
52	Lerma	8	5	62.50%	3	37.50%	0	0.00%	3	37.50%
53	Malinalco	2	2	100.00%	0	0.00%	0	0.00%	0	0.00%
54	Melchor Ocampo	3	1	33.33%	2	66.67%	0	0.00%	2	66.67%
55	Metepec	15	12	80.00%	3	20.00%	2	13.33%	1	6.67%
56	Mexicaltzingo	1	1	100.00%	0	0.00%	0	0.00%	0	0.00%
57	Morelos	2	2	100.00%	0	0.00%	0	0.00%	0	0.00%
58	Naucalpan	65	35	53.85%	30	46.15%	1	1.54%	29	44.62%
59	Nextlalpan	2	2	100.00%	0	0.00%	0	0.00%	0	0.00%
60	Nezahualcóyotl	83	63	75.90%	20	24.10%	3	3.61%	17	20.48%
61	Nicolás Romero	22	19	86.36%	3	13.64%	0	0.00%	3	13.64%
62	Nopaltepec	1	1	100.00%	0	0.00%	0	0.00%	0	0.00%
63	Ocoyoacac	4	4	100.00%	0	0.00%	0	0.00%	0	0.00%
64	Ocuilan	2	0	0.00%	2	100.00%	2	100.00%	2	100.00%
65	El Oro	2	2	100.00%	0	0.00%	0	0.00%	0	0.00%
66	Otumba	2	2	100.00%	0	0.00%	0	0.00%	0	0.00%
67	Otzoalpan	1	1	100.00%	0	0.00%	0	0.00%	0	0.00%
68	Otzolotepec	4	4	100.00%	0	0.00%	0	0.00%	0	0.00%
69	Ozumba	2	2	100.00%	0	0.00%	0	0.00%	0	0.00%
70	Papalotla	0								
71	La Paz	15	15	100.00%	0	0.00%	0	0.00%	0	0.00%
72	Polotitlán	1	1	100.00%	0	0.00%	0	0.00%	0	0.00%

INSTITUTO ELECTORAL DEL ESTADO DE MÉXICO
SECRETARÍA EJECUTIVA GENERAL
DIRECCIÓN DE ORGANIZACIÓN - DIRECCIÓN DE CAPACITACIÓN

ESTUDIO SOBRE EL LLENADO DE LAS ACTAS Y DOCUMENTACIÓN AUXILIAR POR PARTE DE LOS FUNCIONARIOS DE MESAS DIRECTIVAS DE CASILLA

ACTA DE LA JORNADA ELECTORAL
TABLA DE REFERENCIA MUNICIPAL

13.- Si se tomaron ciudadanos de la fila ¿Se comprobó que estaban en la lista nominal de la sección?							D-01/14-1 Describió la situación en el numeral "12", pero no marcó ninguna opción en este numeral		D-01/14-2 No describió la situación en el numeral "12", pero marcó alguna opción en este numeral	
Mpio.	Cabecera	Actas analizadas	CORRECTO	%	INCORRECTO	%	Errores	%	Errores	%
73	Rayón	1	1	100.00%	0	0.00%	0	0.00%	0	0.00%
74	San Antonio la Isla	1	1	100.00%	0	0.00%	0	0.00%	0	0.00%
75	San Felipe del Progreso	7	6	85.71%	1	14.29%	1	14.29%	1	14.29%
76	San Martín de las P.	2	2	100.00%	0	0.00%	0	0.00%	0	0.00%
77	San Mateo Atenco	4	3	75.00%	1	25.00%	0	0.00%	1	25.00%
78	San Simón de Guerrero	1	1	100.00%	0	0.00%	0	0.00%	0	0.00%
79	Santo Tomás	1	1	100.00%	0	0.00%	0	0.00%	0	0.00%
80	Soyaniquilpan	1	1	100.00%	0	0.00%	0	0.00%	0	0.00%
81	Sultepec	2	2	100.00%	0	0.00%	0	0.00%	0	0.00%
82	Tecámac	22	19	86.36%	3	13.64%	2	9.09%	1	4.55%
83	Tejupilco	4	4	100.00%	0	0.00%	0	0.00%	0	0.00%
84	Temamatla	1	1	100.00%	0	0.00%	0	0.00%	0	0.00%
85	Temascalapa	2	2	100.00%	0	0.00%	0	0.00%	0	0.00%
86	Temascalcingo	5	5	100.00%	0	0.00%	0	0.00%	0	0.00%
87	Temascaltepec	3	2	66.67%	1	33.33%	0	0.00%	1	33.33%
88	Temoaya	5	5	100.00%	0	0.00%	0	0.00%	0	0.00%
89	Tenancingo	6	3	50.00%	3	50.00%	2	33.33%	3	50.00%
90	Tenango del Aire	1	1	100.00%	0	0.00%	0	0.00%	0	0.00%
91	Tenango del Valle	5	3	60.00%	2	40.00%	1	20.00%	1	20.00%
92	Teoloyucan	3	2	66.67%	1	33.33%	0	0.00%	1	33.33%
93	Teotihuacán	3	3	100.00%	0	0.00%	0	0.00%	0	0.00%
94	Tepetlaoxtoc	2	2	100.00%	0	0.00%	0	0.00%	0	0.00%
95	Tepetlixpa	1	1	100.00%	0	0.00%	0	0.00%	0	0.00%
96	Tepotzotlán	4	4	100.00%	0	0.00%	0	0.00%	0	0.00%

INSTITUTO ELECTORAL DEL ESTADO DE MÉXICO
SECRETARÍA EJECUTIVA GENERAL
DIRECCIÓN DE ORGANIZACIÓN - DIRECCIÓN DE CAPACITACIÓN

ESTUDIO SOBRE EL LLENADO DE LAS ACTAS Y DOCUMENTACIÓN AUXILIAR POR PARTE DE LOS FUNCIONARIOS DE MESAS DIRECTIVAS DE CASILLA

ACTA DE LA JORNADA ELECTORAL
TABLA DE REFERENCIA MUNICIPAL

13.- Si se tomaron ciudadanos de la fila ¿Se comprobó que estaban en la lista nominal de la sección?							D-01/14-1 Describió la situación en el numeral "12", pero no marcó ninguna opción en este numeral		D-01/14-2 No describió la situación en el numeral "12", pero marcó alguna opción en este numeral	
Mpio.	Cabecera	Actas analizadas	CORRECTO	%	INCORRECTO	%	Errores	%	Errores	%
97	Tequixquiác	2	2	100.00%	0	0.00%	0	0.00%	0	0.00%
98	Texcaltitlán	1	1	100.00%	0	0.00%	0	0.00%	0	0.00%
99	Texcalyacac	0								
100	Texcoco	15	11	73.33%	4	26.67%	2	13.33%	2	13.33%
101	Tezoyuca	2	1	50.00%	1	50.00%	0	0.00%	1	50.00%
102	Tianguistenco	4	3	75.00%	1	25.00%	1	25.00%	0	0.00%
103	Timilpan	1	1	100.00%	0	0.00%	0	0.00%	0	0.00%
104	Tlalmanalco	3	3	100.00%	0	0.00%	0	0.00%	0	0.00%
105	Tlalnepantla	53	38	71.70%	15	28.30%	5	9.43%	11	20.75%
106	Tlatlaya	3	3	100.00%	0	0.00%	0	0.00%	0	0.00%
107	Toluca	51	45	88.24%	6	11.76%	2	3.92%	4	7.84%
108	Tonatico	1	1	100.00%	0	0.00%	0	0.00%	0	0.00%
109	Tultepec	8	5	62.50%	3	37.50%	3	37.50%	2	25.00%
110	Tultitlán	31	26	83.87%	5	16.13%	2	6.45%	3	9.68%
111	Valle de Bravo	5	4	80.00%	1	20.00%	0	0.00%	1	20.00%
112	Villa de Allende	3	3	100.00%	0	0.00%	0	0.00%	0	0.00%
113	Villa del Carbón	3	3	100.00%	0	0.00%	0	0.00%	0	0.00%
114	Villa Guerrero	4	4	100.00%	0	0.00%	0	0.00%	0	0.00%
115	Villa Victoria	5	2	40.00%	3	60.00%	0	0.00%	3	60.00%
116	Xonacatlán	3	3	100.00%	0	0.00%	0	0.00%	0	0.00%
117	Zacazonapan	0								
118	Zacualpan	1	1	100.00%	0	0.00%	0	0.00%	0	0.00%
119	Zinacantepec	9	7	77.78%	2	22.22%	1	11.11%	1	11.11%
120	Zumpahuacán	1	0	0.00%	1	100.00%	0	0.00%	1	100.00%



**INSTITUTO ELECTORAL DEL ESTADO DE MÉXICO
SECRETARÍA EJECUTIVA GENERAL**

DIRECCIÓN DE ORGANIZACIÓN - DIRECCIÓN DE CAPACITACIÓN

ESTUDIO SOBRE EL LLENADO DE LAS ACTAS Y DOCUMENTACIÓN AUXILIAR POR PARTE DE LOS FUNCIONARIOS DE MESAS DIRECTIVAS DE CASILLA

ACTA DE LA JORNADA ELECTORAL

TABLA DE REFERENCIA MUNICIPAL

13.- Si se tomaron ciudadanos de la fila ¿Se comprobó que estaban en la lista nominal de la sección?							D-01/14-1 Describió la situación en el numeral "12", pero no marcó ninguna opción en este numeral		D-01/14-2 No describió la situación en el numeral "12", pero marcó alguna opción en este numeral	
Mpio.	Cabecera	Actas analizadas	CORRECTO	%	INCORRECTO	%	Errores	%	Errores	%
121	Zumpango	9	9	100.00%	0	0.00%	0	0.00%	0	0.00%
122	Valle de Chalco Sol.	21	21	100.00%	0	0.00%	0	0.00%	0	0.00%
123	Luvianos	3	2	66.67%	1	33.33%	1	33.33%	0	0.00%
124	San José del Rincón	6	5	83.33%	1	16.67%	0	0.00%	1	16.67%
125	Tonanitla	1	1	100.00%	0	0.00%	0	0.00%	0	0.00%
Total		997	816	81.85%	181	18.15%	61	6.12%	133	13.34%

INSTITUTO ELECTORAL DEL ESTADO DE MÉXICO
SECRETARÍA EJECUTIVA GENERAL
DIRECCIÓN DE ORGANIZACIÓN - DIRECCIÓN DE CAPACITACIÓN

ESTUDIO SOBRE EL LLENADO DE LAS ACTAS Y DOCUMENTACIÓN AUXILIAR POR PARTE DE LOS FUNCIONARIOS DE MESAS DIRECTIVAS DE CASILLA

ACTA DE LA JORNADA ELECTORAL
TABLA DE REFERENCIA MUNICIPAL

14.- ¿Se instaló la casilla en un lugar diferente al aprobado? En caso afirmativo, registrar en la hoja de incidentes los motivos de la reubicación y el nombre de las personas que intervinieron en la misma							D-01/15-1 Marcó los dos espacios		D-01/15-2 No marcó ningún espacio	
Mpio.	Cabecera	Actas analizadas	CORRECTO	%	INCORRECTO	%	Errores	%	Errores	%
1	Acambay	5	5	100.00%	0	0.00%	0	0.00%	0	0.00%
2	Acolman	6	6	100.00%	0	0.00%	0	0.00%	0	0.00%
3	Aculco	3	3	100.00%	0	0.00%	0	0.00%	0	0.00%
4	Almoloya de Alquisiras	1	1	100.00%	0	0.00%	0	0.00%	0	0.00%
5	Almoloya de Juárez	9	8	88.89%	1	11.11%	0	0.00%	1	11.11%
6	Almoloya del Río	0								
7	Amanalco	2	2	100.00%	0	0.00%	0	0.00%	0	0.00%
8	Amatepec	3	3	100.00%	0	0.00%	0	0.00%	0	0.00%
9	Amecameca	4	4	100.00%	0	0.00%	0	0.00%	0	0.00%
10	Apaxco	2	2	100.00%	0	0.00%	0	0.00%	0	0.00%
11	Atenco	3	2	66.67%	1	33.33%	0	0.00%	1	33.33%
12	Atizapán	0								
13	Atizapán de Zaragoza	33	32	96.97%	1	3.03%	0	0.00%	1	3.03%
14	Atlacomulco	6	5	83.33%	1	16.67%	0	0.00%	1	16.67%
15	Atlautla	2	2	100.00%	0	0.00%	0	0.00%	0	0.00%
16	Axapusco	2	1	50.00%	1	50.00%	0	0.00%	1	50.00%
17	Ayapango	0								
18	Calimaya	3	2	66.67%	1	33.33%	0	0.00%	1	33.33%
19	Capulhuac	1	1	100.00%	0	0.00%	0	0.00%	0	0.00%
20	Coacalco	19	16	84.21%	3	15.79%	0	0.00%	3	15.79%
21	Coatepec Harinas	3	3	100.00%	0	0.00%	0	0.00%	0	0.00%
22	Cocotitlán	1	1	100.00%	0	0.00%	0	0.00%	0	0.00%
23	Coyotepec	3	3	100.00%	0	0.00%	0	0.00%	0	0.00%
24	Cuautitlán	6	6	100.00%	0	0.00%	0	0.00%	0	0.00%

INSTITUTO ELECTORAL DEL ESTADO DE MÉXICO
SECRETARÍA EJECUTIVA GENERAL
DIRECCIÓN DE ORGANIZACIÓN - DIRECCIÓN DE CAPACITACIÓN

ESTUDIO SOBRE EL LLENADO DE LAS ACTAS Y DOCUMENTACIÓN AUXILIAR POR PARTE DE LOS FUNCIONARIOS DE MESAS DIRECTIVAS DE CASILLA

ACTA DE LA JORNADA ELECTORAL
TABLA DE REFERENCIA MUNICIPAL

14.- ¿Se instaló la casilla en un lugar diferente al aprobado? En caso afirmativo, registrar en la hoja de incidentes los motivos de la reubicación y el nombre de las personas que intervinieron en la misma							D-01/15-1 Marcó los dos espacios		D-01/15-2 No marcó ningún espacio	
Mpio.	Cabecera	Actas analizadas	CORRECTO	%	INCORRECTO	%	Errores	%	Errores	%
25	Cuautitlán Izcalli	36	26	72.22%	10	27.78%	1	2.78%	9	25.00%
26	Chalco	17	17	100.00%	0	0.00%	0	0.00%	0	0.00%
27	Chapa de Mota	2	2	100.00%	0	0.00%	0	0.00%	0	0.00%
28	Chapultepec	0								
29	Chiautla	2	2	100.00%	0	0.00%	0	0.00%	0	0.00%
30	Chicoloapan	10	9	90.00%	1	10.00%	0	0.00%	1	10.00%
31	Chiconcuac	1	1	100.00%	0	0.00%	0	0.00%	0	0.00%
32	Chimalhuacán	36	27	75.00%	9	25.00%	1	2.78%	8	22.22%
33	Donato Guerra	2	2	100.00%	0	0.00%	0	0.00%	0	0.00%
34	Ecatepec	115	105	91.30%	10	8.70%	0	0.00%	10	8.70%
35	Ecatzingo	1	1	100.00%	0	0.00%	0	0.00%	0	0.00%
36	Huehuetoca	6	5	83.33%	1	16.67%	0	0.00%	1	16.67%
37	Hueypoxtla	2	2	100.00%	0	0.00%	0	0.00%	0	0.00%
38	Huixquilucan	14	14	100.00%	0	0.00%	0	0.00%	0	0.00%
39	Isidro Fabela	1	1	100.00%	0	0.00%	0	0.00%	0	0.00%
40	Ixtapaluca	28	25	89.29%	3	10.71%	0	0.00%	3	10.71%
41	Ixtapan de la Sal	2	1	50.00%	1	50.00%	0	0.00%	1	50.00%
42	Ixtapan del Oro	0								
43	Ixtlahuaca	9	9	100.00%	0	0.00%	0	0.00%	0	0.00%
44	Xalatlaco	2	2	100.00%	0	0.00%	0	0.00%	0	0.00%
45	Jaltenco	2	2	100.00%	0	0.00%	0	0.00%	0	0.00%
46	Jilotepec	6	6	100.00%	0	0.00%	0	0.00%	0	0.00%
47	Jilotzingo	1	1	100.00%	0	0.00%	0	0.00%	0	0.00%
48	Jiquipilco	5	5	100.00%	0	0.00%	0	0.00%	0	0.00%



INSTITUTO ELECTORAL DEL ESTADO DE MÉXICO
SECRETARÍA EJECUTIVA GENERAL

DIRECCIÓN DE ORGANIZACIÓN - DIRECCIÓN DE CAPACITACIÓN

ESTUDIO SOBRE EL LLENADO DE LAS ACTAS Y DOCUMENTACIÓN AUXILIAR POR PARTE DE LOS FUNCIONARIOS DE MESAS DIRECTIVAS DE CASILLA

ACTA DE LA JORNADA ELECTORAL
TABLA DE REFERENCIA MUNICIPAL

14.- ¿Se instaló la casilla en un lugar diferente al aprobado? En caso afirmativo, registrar en la hoja de incidentes los motivos de la reubicación y el nombre de las personas que intervinieron en la misma							D-01/15-1 Marcó los dos espacios		D-01/15-2 No marcó ningún espacio	
Mpio.	Cabecera	Actas analizadas	CORRECTO	%	INCORRECTO	%	Errores	%	Errores	%
49	Jocotitlán	5	4	80.00%	1	20.00%	0	0.00%	1	20.00%
50	Joquicingo	1	1	100.00%	0	0.00%	0	0.00%	0	0.00%
51	Juchitepec	1	1	100.00%	0	0.00%	0	0.00%	0	0.00%
52	Lerma	8	7	87.50%	1	12.50%	0	0.00%	1	12.50%
53	Malinalco	2	2	100.00%	0	0.00%	0	0.00%	0	0.00%
54	Melchor Ocampo	3	2	66.67%	1	33.33%	0	0.00%	1	33.33%
55	Metepec	15	13	86.67%	2	13.33%	0	0.00%	2	13.33%
56	Mexicaltzingo	1	1	100.00%	0	0.00%	0	0.00%	0	0.00%
57	Morelos	2	2	100.00%	0	0.00%	0	0.00%	0	0.00%
58	Naucalpan	65	60	92.31%	5	7.69%	0	0.00%	5	7.69%
59	Nextlalpan	2	1	50.00%	1	50.00%	0	0.00%	1	50.00%
60	Nezahualcóyotl	83	73	87.95%	10	12.05%	0	0.00%	10	12.05%
61	Nicolás Romero	22	21	95.45%	1	4.55%	1	4.55%	0	0.00%
62	Nopaltepec	1	1	100.00%	0	0.00%	0	0.00%	0	0.00%
63	Ocoyoacac	4	4	100.00%	0	0.00%	0	0.00%	0	0.00%
64	Ocuilán	2	1	50.00%	1	50.00%	0	0.00%	1	50.00%
65	El Oro	2	2	100.00%	0	0.00%	0	0.00%	0	0.00%
66	Otumba	2	2	100.00%	0	0.00%	0	0.00%	0	0.00%
67	Otzoalpan	1	1	100.00%	0	0.00%	0	0.00%	0	0.00%
68	Otzolotepec	4	3	75.00%	1	25.00%	0	0.00%	1	25.00%
69	Ozumba	2	2	100.00%	0	0.00%	0	0.00%	0	0.00%
70	Papalotla	0								
71	La Paz	15	11	73.33%	4	26.67%	0	0.00%	4	26.67%
72	Polotitlán	1	1	100.00%	0	0.00%	0	0.00%	0	0.00%



INSTITUTO ELECTORAL DEL ESTADO DE MÉXICO
SECRETARÍA EJECUTIVA GENERAL
DIRECCIÓN DE ORGANIZACIÓN - DIRECCIÓN DE CAPACITACIÓN

ESTUDIO SOBRE EL LLENADO DE LAS ACTAS Y DOCUMENTACIÓN AUXILIAR POR PARTE DE LOS FUNCIONARIOS DE MESAS DIRECTIVAS DE CASILLA

ACTA DE LA JORNADA ELECTORAL
TABLA DE REFERENCIA MUNICIPAL

14.- ¿Se instaló la casilla en un lugar diferente al aprobado? En caso afirmativo, registrar en la hoja de incidentes los motivos de la reubicación y el nombre de las personas que intervinieron en la misma							D-01/15-1 Marcó los dos espacios		D-01/15-2 No marcó ningún espacio	
Mpio.	Cabecera	Actas analizadas	CORRECTO	%	INCORRECTO	%	Errores	%	Errores	%
73	Rayón	1	1	100.00%	0	0.00%	0	0.00%	0	0.00%
74	San Antonio la Isla	1	1	100.00%	0	0.00%	0	0.00%	0	0.00%
75	San Felipe del Progreso	7	6	85.71%	1	14.29%	1	14.29%	0	0.00%
76	San Martín de las P.	2	2	100.00%	0	0.00%	0	0.00%	0	0.00%
77	San Mateo Atenco	4	4	100.00%	0	0.00%	0	0.00%	0	0.00%
78	San Simón de Guerrero	1	1	100.00%	0	0.00%	0	0.00%	0	0.00%
79	Santo Tomás	1	1	100.00%	0	0.00%	0	0.00%	0	0.00%
80	Soyaniquilpan	1	1	100.00%	0	0.00%	0	0.00%	0	0.00%
81	Sultepec	2	2	100.00%	0	0.00%	0	0.00%	0	0.00%
82	Tecámac	22	19	86.36%	3	13.64%	0	0.00%	3	13.64%
83	Tejupilco	4	3	75.00%	1	25.00%	0	0.00%	1	25.00%
84	Temamatla	1	1	100.00%	0	0.00%	0	0.00%	0	0.00%
85	Temascalapa	2	2	100.00%	0	0.00%	0	0.00%	0	0.00%
86	Temascalcingo	5	4	80.00%	1	20.00%	0	0.00%	1	20.00%
87	Temascaltepec	3	3	100.00%	0	0.00%	0	0.00%	0	0.00%
88	Temoaya	5	5	100.00%	0	0.00%	0	0.00%	0	0.00%
89	Tenancingo	6	4	66.67%	2	33.33%	0	0.00%	2	33.33%
90	Tenango del Aire	1	0	0.00%	1	100.00%	0	0.00%	1	100.00%
91	Tenango del Valle	5	5	100.00%	0	0.00%	0	0.00%	0	0.00%
92	Teoloyucan	3	2	66.67%	1	33.33%	0	0.00%	1	33.33%
93	Teotihuacán	3	2	66.67%	1	33.33%	0	0.00%	1	33.33%
94	Tepetlaotoc	2	2	100.00%	0	0.00%	0	0.00%	0	0.00%
95	Tepetlixpa	1	1	100.00%	0	0.00%	0	0.00%	0	0.00%
96	Tepotzotlán	4	2	50.00%	2	50.00%	0	0.00%	2	50.00%

INSTITUTO ELECTORAL DEL ESTADO DE MÉXICO
SECRETARÍA EJECUTIVA GENERAL
DIRECCIÓN DE ORGANIZACIÓN - DIRECCIÓN DE CAPACITACIÓN

ESTUDIO SOBRE EL LLENADO DE LAS ACTAS Y DOCUMENTACIÓN AUXILIAR POR PARTE DE LOS FUNCIONARIOS DE MESAS DIRECTIVAS DE CASILLA

ACTA DE LA JORNADA ELECTORAL
TABLA DE REFERENCIA MUNICIPAL

14.- ¿Se instaló la casilla en un lugar diferente al aprobado? En caso afirmativo, registrar en la hoja de incidentes los motivos de la reubicación y el nombre de las personas que intervinieron en la misma							D-01/15-1 Marcó los dos espacios		D-01/15-2 No marcó ningún espacio	
Mpio.	Cabecera	Actas analizadas	CORRECTO	%	INCORRECTO	%	Errores	%	Errores	%
97	Tequixquiác	2	2	100.00%	0	0.00%	0	0.00%	0	0.00%
98	Texcaltitlán	1	1	100.00%	0	0.00%	0	0.00%	0	0.00%
99	Texcalyacac	0								
100	Texcoco	15	13	86.67%	2	13.33%	0	0.00%	2	13.33%
101	Tezoyuca	2	2	100.00%	0	0.00%	0	0.00%	0	0.00%
102	Tianguistenco	4	4	100.00%	0	0.00%	0	0.00%	0	0.00%
103	Timilpan	1	1	100.00%	0	0.00%	0	0.00%	0	0.00%
104	Tlalmanalco	3	2	66.67%	1	33.33%	0	0.00%	1	33.33%
105	Tlalnepantla	53	48	90.57%	5	9.43%	0	0.00%	5	9.43%
106	Tlatlaya	3	3	100.00%	0	0.00%	0	0.00%	0	0.00%
107	Toluca	51	47	92.16%	4	7.84%	0	0.00%	4	7.84%
108	Tonatico	1	1	100.00%	0	0.00%	0	0.00%	0	0.00%
109	Tultepec	8	7	87.50%	1	12.50%	0	0.00%	1	12.50%
110	Tultitlán	31	27	87.10%	4	12.90%	0	0.00%	4	12.90%
111	Valle de Bravo	5	5	100.00%	0	0.00%	0	0.00%	0	0.00%
112	Villa de Allende	3	3	100.00%	0	0.00%	0	0.00%	0	0.00%
113	Villa del Carbón	3	3	100.00%	0	0.00%	0	0.00%	0	0.00%
114	Villa Guerrero	4	4	100.00%	0	0.00%	0	0.00%	0	0.00%
115	Villa Victoria	5	5	100.00%	0	0.00%	0	0.00%	0	0.00%
116	Xonacatlán	3	3	100.00%	0	0.00%	0	0.00%	0	0.00%
117	Zacazonapan	0								
118	Zacualpan	1	1	100.00%	0	0.00%	0	0.00%	0	0.00%
119	Zinacantepec	9	6	66.67%	3	33.33%	0	0.00%	3	33.33%
120	Zumpahuacán	1	1	100.00%	0	0.00%	0	0.00%	0	0.00%



INSTITUTO ELECTORAL DEL ESTADO DE MÉXICO
SECRETARÍA EJECUTIVA GENERAL
DIRECCIÓN DE ORGANIZACIÓN - DIRECCIÓN DE CAPACITACIÓN

ESTUDIO SOBRE EL LLENADO DE LAS ACTAS Y DOCUMENTACIÓN AUXILIAR POR PARTE DE LOS FUNCIONARIOS DE MESAS DIRECTIVAS DE CASILLA

ACTA DE LA JORNADA ELECTORAL
TABLA DE REFERENCIA MUNICIPAL

14.- ¿Se instaló la casilla en un lugar diferente al aprobado? En caso afirmativo, registrar en la hoja de incidentes los motivos de la reubicación y el nombre de las personas que intervinieron en la misma							D-01/15-1 Marcó los dos espacios		D-01/15-2 No marcó ningún espacio	
Mpio.	Cabecera	Actas analizadas	CORRECTO	%	INCORRECTO	%	Errores	%	Errores	%
121	Zumpango	9	9	100.00%	0	0.00%	0	0.00%	0	0.00%
122	Valle de Chalco Sol.	21	21	100.00%	0	0.00%	0	0.00%	0	0.00%
123	Luvianos	3	2	66.67%	1	33.33%	0	0.00%	1	33.33%
124	San José del Rincón	6	6	100.00%	0	0.00%	0	0.00%	0	0.00%
125	Tonanitla	1	1	100.00%	0	0.00%	0	0.00%	0	0.00%
Total		997	891	89.37%	106	10.63%	4	0.40%	102	10.23%

INSTITUTO ELECTORAL DEL ESTADO DE MÉXICO
SECRETARÍA EJECUTIVA GENERAL
DIRECCIÓN DE ORGANIZACIÓN - DIRECCIÓN DE CAPACITACIÓN

ESTUDIO SOBRE EL LLENADO DE LAS ACTAS Y DOCUMENTACIÓN AUXILIAR POR PARTE DE LOS FUNCIONARIOS DE MESAS DIRECTIVAS DE CASILLA

ACTA DE LA JORNADA ELECTORAL
TABLA DE REFERENCIA MUNICIPAL

15.- Una vez instalada la casilla el Presidente anunció el inicio de la votación siendo las ____ horas							D-01/16-1 No anotó ninguna hora		D-01/16-2 Anotó la misma hora de instalación		D-01/16-3 Anotó una hora anterior a la hora que registró la instalación	
Mpio.	Cabecera	Actas analizadas	CORRECTO	%	INCORRECTO	%	Errores	%	Errores	%	Errores	%
1	Acambay	5	5	100.00%	0	0.00%	0	0.00%	0	0.00%	0	0.00%
2	Acolman	6	6	100.00%	0	0.00%	0	0.00%	0	0.00%	0	0.00%
3	Aculco	3	3	100.00%	0	0.00%	0	0.00%	0	0.00%	0	0.00%
4	Almoloya de Alquisiras	1	1	100.00%	0	0.00%	0	0.00%	0	0.00%	0	0.00%
5	Almoloya de Juárez	9	6	66.67%	3	33.33%	1	11.11%	2	22.22%	0	0.00%
6	Almoloya del Río	0										
7	Amanalco	2	2	100.00%	0	0.00%	0	0.00%	0	0.00%	0	0.00%
8	Amatepec	3	3	100.00%	0	0.00%	0	0.00%	0	0.00%	0	0.00%
9	Amecameca	4	3	75.00%	1	25.00%	0	0.00%	1	25.00%	0	0.00%
10	Apaxco	2	2	100.00%	0	0.00%	0	0.00%	0	0.00%	0	0.00%
11	Atenco	3	3	100.00%	0	0.00%	0	0.00%	0	0.00%	0	0.00%
12	Atizapán	0										
13	Atizapán de Zaragoza	33	25	75.76%	8	24.24%	2	6.06%	5	15.15%	1	3.03%
14	Atlacomulco	6	5	83.33%	1	16.67%	0	0.00%	1	16.67%	0	0.00%
15	Atlautla	2	2	100.00%	0	0.00%	0	0.00%	0	0.00%	0	0.00%
16	Axapusco	2	2	100.00%	0	0.00%	0	0.00%	0	0.00%	0	0.00%
17	Ayapango	0										
18	Calimaya	3	3	100.00%	0	0.00%	0	0.00%	0	0.00%	0	0.00%
19	Capulhuac	1	0	0.00%	1	100.00%	0	0.00%	1	100.00%	0	0.00%
20	Coacalco	19	16	84.21%	3	15.79%	1	5.26%	2	10.53%	0	0.00%
21	Coatepec Harinas	3	3	100.00%	0	0.00%	0	0.00%	0	0.00%	0	0.00%
22	Cocotitlán	1	1	100.00%	0	0.00%	0	0.00%	0	0.00%	0	0.00%
23	Coyotepec	3	3	100.00%	0	0.00%	0	0.00%	0	0.00%	0	0.00%
24	Cuautilán	6	6	100.00%	0	0.00%	0	0.00%	0	0.00%	0	0.00%
25	Cuautilán Izcalli	36	27	75.00%	9	25.00%	7	19.44%	2	5.56%	0	0.00%
26	Chalco	17	17	100.00%	0	0.00%	0	0.00%	0	0.00%	0	0.00%
27	Chapa de Mota	2	2	100.00%	0	0.00%	0	0.00%	0	0.00%	0	0.00%
28	Chapultepec	0										
29	Chiautla	2	2	100.00%	0	0.00%	0	0.00%	0	0.00%	0	0.00%
30	Chicoloapan	10	10	100.00%	0	0.00%	0	0.00%	0	0.00%	0	0.00%
31	Chiconcuac	1	1	100.00%	0	0.00%	0	0.00%	0	0.00%	0	0.00%



INSTITUTO ELECTORAL DEL ESTADO DE MÉXICO
SECRETARÍA EJECUTIVA GENERAL
DIRECCIÓN DE ORGANIZACIÓN - DIRECCIÓN DE CAPACITACIÓN

ESTUDIO SOBRE EL LLENADO DE LAS ACTAS Y DOCUMENTACIÓN AUXILIAR POR PARTE DE LOS FUNCIONARIOS DE MESAS DIRECTIVAS DE CASILLA

ACTA DE LA JORNADA ELECTORAL
TABLA DE REFERENCIA MUNICIPAL

15.- Una vez instalada la casilla el Presidente anunció el inicio de la votación siendo las ____ horas							D-01/16-1 No anotó ninguna hora		D-01/16-2 Anotó la misma hora de instalación		D-01/16-3 Anotó una hora anterior a la hora que registró la instalación	
Mpio.	Cabecera	Actas analizadas	CORRECTO	%	INCORRECTO	%	Errores	%	Errores	%	Errores	%
32	Chimalhuacán	36	34	94.44%	2	5.56%	2	5.56%	0	0.00%	0	0.00%
33	Donato Guerra	2	2	100.00%	0	0.00%	0	0.00%	0	0.00%	0	0.00%
34	Ecatepec	115	96	83.48%	19	16.52%	10	8.70%	9	7.83%	0	0.00%
35	Ecatzingo	1	1	100.00%	0	0.00%	0	0.00%	0	0.00%	0	0.00%
36	Huehuetoca	6	6	100.00%	0	0.00%	0	0.00%	0	0.00%	0	0.00%
37	Hueyoxtlá	2	2	100.00%	0	0.00%	0	0.00%	0	0.00%	0	0.00%
38	Huixquilucan	14	13	92.86%	1	7.14%	1	7.14%	0	0.00%	0	0.00%
39	Isidro Fabela	1	1	100.00%	0	0.00%	0	0.00%	0	0.00%	0	0.00%
40	Ixtapaluca	28	27	96.43%	1	3.57%	1	3.57%	0	0.00%	0	0.00%
41	Ixtapan de la Sal	2	2	100.00%	0	0.00%	0	0.00%	0	0.00%	0	0.00%
42	Ixtapan del Oro	0										
43	Ixtlahuaca	9	9	100.00%	0	0.00%	0	0.00%	0	0.00%	0	0.00%
44	Xalatlaco	2	2	100.00%	0	0.00%	0	0.00%	0	0.00%	0	0.00%
45	Jaltenco	2	2	100.00%	0	0.00%	0	0.00%	0	0.00%	0	0.00%
46	Jilotepc	6	6	100.00%	0	0.00%	0	0.00%	0	0.00%	0	0.00%
47	Jilotzingo	1	1	100.00%	0	0.00%	0	0.00%	0	0.00%	0	0.00%
48	Jiquipilco	5	4	80.00%	1	20.00%	1	20.00%	0	0.00%	0	0.00%
49	Jocotitlán	5	5	100.00%	0	0.00%	0	0.00%	0	0.00%	0	0.00%
50	Joquicingo	1	1	100.00%	0	0.00%	0	0.00%	0	0.00%	0	0.00%
51	Juchitepec	1	1	100.00%	0	0.00%	0	0.00%	0	0.00%	0	0.00%
52	Lerma	8	6	75.00%	2	25.00%	2	25.00%	0	0.00%	0	0.00%
53	Malinalco	2	2	100.00%	0	0.00%	0	0.00%	0	0.00%	0	0.00%
54	Melchor Ocampo	3	3	100.00%	0	0.00%	0	0.00%	0	0.00%	0	0.00%
55	Metepec	15	13	86.67%	2	13.33%	0	0.00%	2	13.33%	0	0.00%
56	Mexicaltzingo	1	1	100.00%	0	0.00%	0	0.00%	0	0.00%	0	0.00%
57	Morelos	2	1	50.00%	1	50.00%	1	50.00%	0	0.00%	0	0.00%
58	Naucalpan	65	52	80.00%	13	20.00%	4	6.15%	9	13.85%	0	0.00%
59	Nextlalpan	2	2	100.00%	0	0.00%	0	0.00%	0	0.00%	0	0.00%
60	Nezahualcóyotl	83	66	79.52%	17	20.48%	5	6.02%	12	14.46%	0	0.00%
61	Nicolás Romero	22	22	100.00%	0	0.00%	0	0.00%	0	0.00%	0	0.00%
62	Nopaltepec	1	1	100.00%	0	0.00%	0	0.00%	0	0.00%	0	0.00%



INSTITUTO ELECTORAL DEL ESTADO DE MÉXICO
SECRETARÍA EJECUTIVA GENERAL
DIRECCIÓN DE ORGANIZACIÓN - DIRECCIÓN DE CAPACITACIÓN

ESTUDIO SOBRE EL LLENADO DE LAS ACTAS Y DOCUMENTACIÓN AUXILIAR POR PARTE DE LOS FUNCIONARIOS DE MESAS DIRECTIVAS DE CASILLA

ACTA DE LA JORNADA ELECTORAL
TABLA DE REFERENCIA MUNICIPAL

15.- Una vez instalada la casilla el Presidente anunció el inicio de la votación siendo las ____ horas							D-01/16-1 No anotó ninguna hora		D-01/16-2 Anotó la misma hora de instalación		D-01/16-3 Anotó una hora anterior a la hora que registró la instalación	
Mpio.	Cabecera	Actas analizadas	CORRECTO	%	INCORRECTO	%	Errores	%	Errores	%	Errores	%
63	Ocoyoacac	4	4	100.00%	0	0.00%	0	0.00%	0	0.00%	0	0.00%
64	Ocuilan	2	1	50.00%	1	50.00%	1	50.00%	0	0.00%	0	0.00%
65	El Oro	2	2	100.00%	0	0.00%	0	0.00%	0	0.00%	0	0.00%
66	Otumba	2	2	100.00%	0	0.00%	0	0.00%	0	0.00%	0	0.00%
67	Otzoloapan	1	1	100.00%	0	0.00%	0	0.00%	0	0.00%	0	0.00%
68	Otzolotepec	4	3	75.00%	1	25.00%	0	0.00%	1	25.00%	0	0.00%
69	Ozumba	2	2	100.00%	0	0.00%	0	0.00%	0	0.00%	0	0.00%
70	Papalotla	0										
71	La Paz	15	13	86.67%	2	13.33%	2	13.33%	0	0.00%	0	0.00%
72	Polotitlán	1	1	100.00%	0	0.00%	0	0.00%	0	0.00%	0	0.00%
73	Rayón	1	1	100.00%	0	0.00%	0	0.00%	0	0.00%	0	0.00%
74	San Antonio la Isla	1	1	100.00%	0	0.00%	0	0.00%	0	0.00%	0	0.00%
75	San Felipe del Progreso	7	7	100.00%	0	0.00%	0	0.00%	0	0.00%	0	0.00%
76	San Martín de las P.	2	2	100.00%	0	0.00%	0	0.00%	0	0.00%	0	0.00%
77	San Mateo Atenco	4	3	75.00%	1	25.00%	1	25.00%	0	0.00%	0	0.00%
78	San Simón de Guerrero	1	1	100.00%	0	0.00%	0	0.00%	0	0.00%	0	0.00%
79	Santo Tomás	1	1	100.00%	0	0.00%	0	0.00%	0	0.00%	0	0.00%
80	Soyaniquilpan	1	1	100.00%	0	0.00%	0	0.00%	0	0.00%	0	0.00%
81	Sultepec	2	2	100.00%	0	0.00%	0	0.00%	0	0.00%	0	0.00%
82	Tecámac	22	19	86.36%	3	13.64%	1	4.55%	2	9.09%	0	0.00%
83	Tejupilco	4	4	100.00%	0	0.00%	0	0.00%	0	0.00%	0	0.00%
84	Temamatla	1	1	100.00%	0	0.00%	0	0.00%	0	0.00%	0	0.00%
85	Temascalapa	2	2	100.00%	0	0.00%	0	0.00%	0	0.00%	0	0.00%
86	Temascalcingo	5	4	80.00%	1	20.00%	1	20.00%	0	0.00%	0	0.00%
87	Temascaltepec	3	3	100.00%	0	0.00%	0	0.00%	0	0.00%	0	0.00%
88	Temoaya	5	5	100.00%	0	0.00%	0	0.00%	0	0.00%	0	0.00%
89	Tenancingo	6	5	83.33%	1	16.67%	1	16.67%	0	0.00%	0	0.00%
90	Tenango del Aire	1	1	100.00%	0	0.00%	0	0.00%	0	0.00%	0	0.00%
91	Tenango del Valle	5	3	60.00%	2	40.00%	0	0.00%	2	40.00%	0	0.00%
92	Teoloyucan	3	3	100.00%	0	0.00%	0	0.00%	0	0.00%	0	0.00%
93	Teotihuacán	3	3	100.00%	0	0.00%	0	0.00%	0	0.00%	0	0.00%

INSTITUTO ELECTORAL DEL ESTADO DE MÉXICO
SECRETARÍA EJECUTIVA GENERAL
DIRECCIÓN DE ORGANIZACIÓN - DIRECCIÓN DE CAPACITACIÓN

ESTUDIO SOBRE EL LLENADO DE LAS ACTAS Y DOCUMENTACIÓN AUXILIAR POR PARTE DE LOS FUNCIONARIOS DE MESAS DIRECTIVAS DE CASILLA

ACTA DE LA JORNADA ELECTORAL
TABLA DE REFERENCIA MUNICIPAL

15.- Una vez instalada la casilla el Presidente anunció el inicio de la votación siendo las ____ horas							D-01/16-1 No anotó ninguna hora		D-01/16-2 Anotó la misma hora de instalación		D-01/16-3 Anotó una hora anterior a la hora que registró la instalación	
Mpio.	Cabecera	Actas analizadas	CORRECTO	%	INCORRECTO	%	Errores	%	Errores	%	Errores	%
94	Tepetlaoxtoc	2	2	100.00%	0	0.00%	0	0.00%	0	0.00%	0	0.00%
95	Tepetlixpa	1	1	100.00%	0	0.00%	0	0.00%	0	0.00%	0	0.00%
96	Tepotztlán	4	3	75.00%	1	25.00%	1	25.00%	0	0.00%	0	0.00%
97	Tequixquiac	2	1	50.00%	1	50.00%	0	0.00%	1	50.00%	0	0.00%
98	Texcaltitlan	1	1	100.00%	0	0.00%	0	0.00%	0	0.00%	0	0.00%
99	Texcalyacac	0										
100	Texcoco	15	15	100.00%	0	0.00%	0	0.00%	0	0.00%	0	0.00%
101	Tezoyuca	2	1	50.00%	1	50.00%	0	0.00%	1	50.00%	0	0.00%
102	Tianguistenco	4	4	100.00%	0	0.00%	0	0.00%	0	0.00%	0	0.00%
103	Timilpan	1	1	100.00%	0	0.00%	0	0.00%	0	0.00%	0	0.00%
104	Tlalmanalco	3	2	66.67%	1	33.33%	1	33.33%	0	0.00%	0	0.00%
105	Tlalnepantla	53	43	81.13%	10	18.87%	7	13.21%	3	5.66%	0	0.00%
106	Tlatlaya	3	3	100.00%	0	0.00%	0	0.00%	0	0.00%	0	0.00%
107	Toluca	51	46	90.20%	5	9.80%	1	1.96%	4	7.84%	0	0.00%
108	Tonatico	1	1	100.00%	0	0.00%	0	0.00%	0	0.00%	0	0.00%
109	Tultepec	8	7	87.50%	1	12.50%	0	0.00%	1	12.50%	0	0.00%
110	Tultitlán	31	26	83.87%	5	16.13%	1	3.23%	4	12.90%	0	0.00%
111	Valle de Bravo	5	5	100.00%	0	0.00%	0	0.00%	0	0.00%	0	0.00%
112	Villa de Allende	3	3	100.00%	0	0.00%	0	0.00%	0	0.00%	0	0.00%
113	Villa del Carbón	3	3	100.00%	0	0.00%	0	0.00%	0	0.00%	0	0.00%
114	Villa Guerrero	4	4	100.00%	0	0.00%	0	0.00%	0	0.00%	0	0.00%
115	Villa Victoria	5	5	100.00%	0	0.00%	0	0.00%	0	0.00%	0	0.00%
116	Xonacatlán	3	3	100.00%	0	0.00%	0	0.00%	0	0.00%	0	0.00%
117	Zacazonapan	0										
118	Zacualpan	1	1	100.00%	0	0.00%	0	0.00%	0	0.00%	0	0.00%
119	Zinacantepec	9	9	100.00%	0	0.00%	0	0.00%	0	0.00%	0	0.00%
120	Zumpahuacán	1	1	100.00%	0	0.00%	0	0.00%	0	0.00%	0	0.00%
121	Zumpango	9	9	100.00%	0	0.00%	0	0.00%	0	0.00%	0	0.00%
122	Valle de Chalco Sol.	21	20	95.24%	1	4.76%	0	0.00%	1	4.76%	0	0.00%
123	Luvianos	3	3	100.00%	0	0.00%	0	0.00%	0	0.00%	0	0.00%
124	San José del Rincón	6	6	100.00%	0	0.00%	0	0.00%	0	0.00%	0	0.00%



**INSTITUTO ELECTORAL DEL ESTADO DE MÉXICO
SECRETARÍA EJECUTIVA GENERAL**

DIRECCIÓN DE ORGANIZACIÓN - DIRECCIÓN DE CAPACITACIÓN

ESTUDIO SOBRE EL LLENADO DE LAS ACTAS Y DOCUMENTACIÓN AUXILIAR POR PARTE DE LOS FUNCIONARIOS DE MESAS DIRECTIVAS DE CASILLA

ACTA DE LA JORNADA ELECTORAL

TABLA DE REFERENCIA MUNICIPAL

15.- Una vez instalada la casilla el Presidente anunció el inicio de la votación siendo las ____ horas							D-01/16-1 No anotó ninguna hora		D-01/16-2 Anotó la misma hora de instalación		D-01/16-3 Anotó una hora anterior a la hora que registró la instalación	
Mpio.	Cabecera	Actas analizadas	CORRECTO	%	INCORRECTO	%	Errores	%	Errores	%	Errores	%
125	Tonanitla	1	1	100.00%	0	0.00%	0	0.00%	0	0.00%	0	0.00%
Total		997	874	87.66%	123	12.34%	56	5.62%	66	6.62%	1	0.10%



INSTITUTO ELECTORAL DEL ESTADO DE MÉXICO
SECRETARÍA EJECUTIVA GENERAL

DIRECCIÓN DE ORGANIZACIÓN - DIRECCIÓN DE CAPACITACIÓN

ESTUDIO SOBRE EL LLENADO DE LAS ACTAS Y DOCUMENTACIÓN AUXILIAR POR PARTE DE LOS FUNCIONARIOS DE MESAS DIRECTIVAS DE CASILLA

ACTA DE LA JORNADA ELECTORAL
TABLA DE REFERENCIA MUNICIPAL

16.-¿Hubo incidentes durante la instalación?. En caso afirmativo, el Secretario lo deberá registrar en la hoja de incidentes que se anexa a la presente							D-01/17-1 No marcó ninguna opción	
Mpio.	Cabecera	Actas analizadas	CORRECTO	%	INCORRECTO	%	Errores	%
1	Acambay	5	5	100.00%	0	0.00%	0	0.00%
2	Acolman	6	4	66.67%	2	33.33%	2	33.33%
3	Aculco	3	3	100.00%	0	0.00%	0	0.00%
4	Almoloya de Alquisiras	1	1	100.00%	0	0.00%	0	0.00%
5	Almoloya de Juárez	9	7	77.78%	2	22.22%	2	22.22%
6	Almoloya del Río	0						
7	Amanalco	2	2	100.00%	0	0.00%	0	0.00%
8	Amatepec	3	2	66.67%	1	33.33%	1	33.33%
9	Amecameca	4	4	100.00%	0	0.00%	0	0.00%
10	Apaxco	2	2	100.00%	0	0.00%	0	0.00%
11	Atenco	3	3	100.00%	0	0.00%	0	0.00%
12	Atizapán	0						
13	Atizapán de Zaragoza	33	28	84.85%	5	15.15%	5	15.15%
14	Atlacomulco	6	5	83.33%	1	16.67%	1	16.67%
15	Atlautla	2	2	100.00%	0	0.00%	0	0.00%
16	Axapusco	2	2	100.00%	0	0.00%	0	0.00%
17	Ayapango	0						
18	Calimaya	3	2	66.67%	1	33.33%	1	33.33%
19	Capulhuac	1	1	100.00%	0	0.00%	0	0.00%
20	Coacalco	19	13	68.42%	6	31.58%	6	31.58%
21	Coatepec Harinas	3	2	66.67%	1	33.33%	1	33.33%
22	Cocotitlán	1	1	100.00%	0	0.00%	0	0.00%
23	Coyotepec	3	1	33.33%	2	66.67%	2	66.67%



INSTITUTO ELECTORAL DEL ESTADO DE MÉXICO
SECRETARÍA EJECUTIVA GENERAL

DIRECCIÓN DE ORGANIZACIÓN - DIRECCIÓN DE CAPACITACIÓN

ESTUDIO SOBRE EL LLENADO DE LAS ACTAS Y DOCUMENTACIÓN AUXILIAR POR PARTE DE LOS FUNCIONARIOS DE MESAS DIRECTIVAS DE CASILLA

ACTA DE LA JORNADA ELECTORAL
TABLA DE REFERENCIA MUNICIPAL

16.-¿Hubo incidentes durante la instalación?. En caso afirmativo, el Secretario lo deberá registrar en la hoja de incidentes que se anexa a la presente							D-01/17-1 No marcó ninguna opción	
Mpio.	Cabecera	Actas analizadas	CORRECTO	%	INCORRECTO	%	Errores	%
24	Cuautitlán	6	5	83.33%	1	16.67%	1	16.67%
25	Cuautitlán Izcalli	36	27	75.00%	9	25.00%	9	25.00%
26	Chalco	17	12	70.59%	5	29.41%	5	29.41%
27	Chapa de Mota	2	2	100.00%	0	0.00%	0	0.00%
28	Chapultepec	0						
29	Chiautla	2	1	50.00%	1	50.00%	1	50.00%
30	Chicoloapan	10	6	60.00%	4	40.00%	4	40.00%
31	Chiconcuac	1	1	100.00%	0	0.00%	0	0.00%
32	Chimalhuacán	36	26	72.22%	10	27.78%	10	27.78%
33	Donato Guerra	2	2	100.00%	0	0.00%	0	0.00%
34	Ecatepec	115	79	68.70%	36	31.30%	36	31.30%
35	Ecatzingo	1	1	100.00%	0	0.00%	0	0.00%
36	Huehuetoca	6	4	66.67%	2	33.33%	2	33.33%
37	Hueyoptla	2	0	0.00%	2	100.00%	2	100.00%
38	Huixquilucan	14	12	85.71%	2	14.29%	2	14.29%
39	Isidro Fabela	1	1	100.00%	0	0.00%	0	0.00%
40	Ixtapaluca	28	21	75.00%	7	25.00%	7	25.00%
41	Ixtapan de la Sal	2	1	50.00%	1	50.00%	1	50.00%
42	Ixtapan del Oro	0						
43	Ixtlahuaca	9	7	77.78%	2	22.22%	2	22.22%
44	Xalatlaco	2	2	100.00%	0	0.00%	0	0.00%
45	Jaltenco	2	1	50.00%	1	50.00%	1	50.00%
46	Jilotepec	6	5	83.33%	1	16.67%	1	16.67%



INSTITUTO ELECTORAL DEL ESTADO DE MÉXICO
SECRETARÍA EJECUTIVA GENERAL

DIRECCIÓN DE ORGANIZACIÓN - DIRECCIÓN DE CAPACITACIÓN

ESTUDIO SOBRE EL LLENADO DE LAS ACTAS Y DOCUMENTACIÓN AUXILIAR POR PARTE DE LOS FUNCIONARIOS DE MESAS DIRECTIVAS DE CASILLA

ACTA DE LA JORNADA ELECTORAL
TABLA DE REFERENCIA MUNICIPAL

16.-¿Hubo incidentes durante la instalación?. En caso afirmativo, el Secretario lo deberá registrar en la hoja de incidentes que se anexa a la presente							D-01/17-1 No marcó ninguna opción	
Mpio.	Cabecera	Actas analizadas	CORRECTO	%	INCORRECTO	%	Errores	%
47	Jilotzingo	1	1	100.00%	0	0.00%	0	0.00%
48	Jiquipilco	5	3	60.00%	2	40.00%	2	40.00%
49	Jocotitlán	5	5	100.00%	0	0.00%	0	0.00%
50	Joquicingo	1	0	0.00%	1	100.00%	1	100.00%
51	Juchitepec	1	1	100.00%	0	0.00%	0	0.00%
52	Lerma	8	3	37.50%	5	62.50%	5	62.50%
53	Malinalco	2	2	100.00%	0	0.00%	0	0.00%
54	Melchor Ocampo	3	3	100.00%	0	0.00%	0	0.00%
55	Metepec	15	12	80.00%	3	20.00%	3	20.00%
56	Mexicaltzingo	1	0	0.00%	1	100.00%	1	100.00%
57	Morelos	2	0	0.00%	2	100.00%	2	100.00%
58	Naucalpan	65	49	75.38%	16	24.62%	16	24.62%
59	Nextlalpan	2	1	50.00%	1	50.00%	1	50.00%
60	Nezahualcóyotl	83	69	83.13%	14	16.87%	14	16.87%
61	Nicolás Romero	22	21	95.45%	1	4.55%	1	4.55%
62	Nopaltepec	1	1	100.00%	0	0.00%	0	0.00%
63	Ocoyoacac	4	4	100.00%	0	0.00%	0	0.00%
64	Ocuilan	2	0	0.00%	2	100.00%	2	100.00%
65	El Oro	2	2	100.00%	0	0.00%	0	0.00%
66	Otumba	2	2	100.00%	0	0.00%	0	0.00%
67	Otzoloapan	1	1	100.00%	0	0.00%	0	0.00%
68	Otzolotepec	4	4	100.00%	0	0.00%	0	0.00%
69	Ozumba	2	2	100.00%	0	0.00%	0	0.00%



INSTITUTO ELECTORAL DEL ESTADO DE MÉXICO
SECRETARÍA EJECUTIVA GENERAL

DIRECCIÓN DE ORGANIZACIÓN - DIRECCIÓN DE CAPACITACIÓN

ESTUDIO SOBRE EL LLENADO DE LAS ACTAS Y DOCUMENTACIÓN AUXILIAR POR PARTE DE LOS FUNCIONARIOS DE MESAS DIRECTIVAS DE CASILLA

ACTA DE LA JORNADA ELECTORAL
TABLA DE REFERENCIA MUNICIPAL

16.-¿Hubo incidentes durante la instalación?. En caso afirmativo, el Secretario lo deberá registrar en la hoja de incidentes que se anexa a la presente							D-01/17-1 No marcó ninguna opción	
Mpio.	Cabecera	Actas analizadas	CORRECTO	%	INCORRECTO	%	Errores	%
70	Papalotla	0						
71	La Paz	15	10	66.67%	5	33.33%	5	33.33%
72	Polotitlán	1	1	100.00%	0	0.00%	0	0.00%
73	Rayón	1	1	100.00%	0	0.00%	0	0.00%
74	San Antonio la Isla	1	1	100.00%	0	0.00%	0	0.00%
75	San Felipe del Progreso	7	7	100.00%	0	0.00%	0	0.00%
76	San Martín de las P.	2	2	100.00%	0	0.00%	0	0.00%
77	San Mateo Atenco	4	2	50.00%	2	50.00%	2	50.00%
78	San Simón de Guerrero	1	1	100.00%	0	0.00%	0	0.00%
79	Santo Tomás	1	1	100.00%	0	0.00%	0	0.00%
80	Soyaniquilpan	1	1	100.00%	0	0.00%	0	0.00%
81	Sultepec	2	2	100.00%	0	0.00%	0	0.00%
82	Tecámac	22	17	77.27%	5	22.73%	5	22.73%
83	Tejupilco	4	3	75.00%	1	25.00%	1	25.00%
84	Temamatla	1	0	0.00%	1	100.00%	1	100.00%
85	Temascalapa	2	0	0.00%	2	100.00%	2	100.00%
86	Temascalcingo	5	3	60.00%	2	40.00%	2	40.00%
87	Temascaltepec	3	1	33.33%	2	66.67%	2	66.67%
88	Temoaya	5	4	80.00%	1	20.00%	1	20.00%
89	Tenancingo	6	5	83.33%	1	16.67%	1	16.67%
90	Tenango del Aire	1	0	0.00%	1	100.00%	1	100.00%
91	Tenango del Valle	5	4	80.00%	1	20.00%	1	20.00%
92	Teoloyucan	3	3	100.00%	0	0.00%	0	0.00%



INSTITUTO ELECTORAL DEL ESTADO DE MÉXICO
SECRETARÍA EJECUTIVA GENERAL

DIRECCIÓN DE ORGANIZACIÓN - DIRECCIÓN DE CAPACITACIÓN

ESTUDIO SOBRE EL LLENADO DE LAS ACTAS Y DOCUMENTACIÓN AUXILIAR POR PARTE DE LOS FUNCIONARIOS DE MESAS DIRECTIVAS DE CASILLA

ACTA DE LA JORNADA ELECTORAL
TABLA DE REFERENCIA MUNICIPAL

16.-¿Hubo incidentes durante la instalación?. En caso afirmativo, el Secretario lo deberá registrar en la hoja de incidentes que se anexa a la presente							D-01/17-1 No marcó ninguna opción	
Mpio.	Cabecera	Actas analizadas	CORRECTO	%	INCORRECTO	%	Errores	%
93	Teotihuacán	3	3	100.00%	0	0.00%	0	0.00%
94	Tepetlaoxtoc	2	2	100.00%	0	0.00%	0	0.00%
95	Tepetlixpa	1	1	100.00%	0	0.00%	0	0.00%
96	Tepetzotlán	4	3	75.00%	1	25.00%	1	25.00%
97	Tequixquiac	2	2	100.00%	0	0.00%	0	0.00%
98	Texcaltitlan	1	1	100.00%	0	0.00%	0	0.00%
99	Texcalyacac	0						
100	Texcoco	15	12	80.00%	3	20.00%	3	20.00%
101	Tezoyuca	2	0	0.00%	2	100.00%	2	100.00%
102	Tianguistenco	4	3	75.00%	1	25.00%	1	25.00%
103	Timilpan	1	1	100.00%	0	0.00%	0	0.00%
104	Tlalmanalco	3	1	33.33%	2	66.67%	2	66.67%
105	Tlalnepantla	53	39	73.58%	14	26.42%	14	26.42%
106	Tlatlaya	3	3	100.00%	0	0.00%	0	0.00%
107	Toluca	51	41	80.39%	10	19.61%	10	19.61%
108	Tonatico	1	1	100.00%	0	0.00%	0	0.00%
109	Tultepec	8	7	87.50%	1	12.50%	1	12.50%
110	Tultitlán	31	24	77.42%	7	22.58%	7	22.58%
111	Valle de Bravo	5	4	80.00%	1	20.00%	1	20.00%
112	Villa de Allende	3	1	33.33%	2	66.67%	2	66.67%
113	Villa del Carbón	3	3	100.00%	0	0.00%	0	0.00%
114	Villa Guerrero	4	4	100.00%	0	0.00%	0	0.00%
115	Villa Victoria	5	4	80.00%	1	20.00%	1	20.00%



INSTITUTO ELECTORAL DEL ESTADO DE MÉXICO
SECRETARÍA EJECUTIVA GENERAL
DIRECCIÓN DE ORGANIZACIÓN - DIRECCIÓN DE CAPACITACIÓN

ESTUDIO SOBRE EL LLENADO DE LAS ACTAS Y DOCUMENTACIÓN AUXILIAR POR PARTE DE LOS FUNCIONARIOS DE MESAS
 DIRECTIVAS DE CASILLA

ACTA DE LA JORNADA ELECTORAL
TABLA DE REFERENCIA MUNICIPAL

16.-¿Hubo incidentes durante la instalación?. En caso afirmativo, el Secretario lo deberá registrar en la hoja de incidentes que se anexa a la presente							D-01/17-1 No marcó ninguna opción	
Mpio.	Cabecera	Actas analizadas	CORRECTO	%	INCORRECTO	%	Errores	%
116	Xonacatlán	3	3	100.00%	0	0.00%	0	0.00%
117	Zacazonapan	0						
118	Zacualpan	1	1	100.00%	0	0.00%	0	0.00%
119	Zinacantepec	9	5	55.56%	4	44.44%	4	44.44%
120	Zumpahuacán	1	1	100.00%	0	0.00%	0	0.00%
121	Zumpango	9	9	100.00%	0	0.00%	0	0.00%
122	Valle de Chalco Sol.	21	15	71.43%	6	28.57%	6	28.57%
123	Luvianos	3	3	100.00%	0	0.00%	0	0.00%
124	San José del Rincón	6	6	100.00%	0	0.00%	0	0.00%
125	Tonanitla	1	1	100.00%	0	0.00%	0	0.00%
Total		997	765	76.73%	232	23.27%	232	23.27%



INSTITUTO ELECTORAL DEL ESTADO DE MÉXICO
SECRETARÍA EJECUTIVA GENERAL
DIRECCIÓN DE ORGANIZACIÓN - DIRECCIÓN DE CAPACITACIÓN

ESTUDIO SOBRE EL LLENADO DE LAS ACTAS Y DOCUMENTACIÓN AUXILIAR POR PARTE DE LOS FUNCIONARIOS DE MESAS DIRECTIVAS DE CASILLA

ACTA DE LA JORNADA ELECTORAL
TABLA DE REFERENCIA MUNICIPAL

17.-Apartado de firmas de funcionarios de MDC							D-01/18-1 No registró nombre y/o firma de algún funcionario de mesa directiva de casilla	
Mpio.	Cabecera	Actas analizadas	CORRECTO	%	INCORRECTO	%	Errores	%
1	Acambay	5	4	80.00%	1	20.00%	1	20.00%
2	Acolman	6	6	100.00%	0	0.00%	0	0.00%
3	Aculco	3	2	66.67%	1	33.33%	1	33.33%
4	Almoloya de Alquisiras	1	1	100.00%	0	0.00%	0	0.00%
5	Almoloya de Juárez	9	8	88.89%	1	11.11%	1	11.11%
6	Almoloya del Río	0						
7	Amanalco	2	1	50.00%	1	50.00%	1	50.00%
8	Amatepec	3	2	66.67%	1	33.33%	1	33.33%
9	Amecameca	4	4	100.00%	0	0.00%	0	0.00%
10	Apaxco	2	2	100.00%	0	0.00%	0	0.00%
11	Atenco	3	2	66.67%	1	33.33%	1	33.33%
12	Atizapán	0						
13	Atizapán de Zaragoza	33	32	96.97%	1	3.03%	1	3.03%
14	Atlacomulco	6	6	100.00%	0	0.00%	0	0.00%
15	Atlautla	2	2	100.00%	0	0.00%	0	0.00%
16	Axapusco	2	2	100.00%	0	0.00%	0	0.00%
17	Ayapango	0						
18	Calimaya	3	3	100.00%	0	0.00%	0	0.00%
19	Capulhuac	1	1	100.00%	0	0.00%	0	0.00%
20	Coacalco	19	15	78.95%	4	21.05%	4	21.05%
21	Coatepec Harinas	3	3	100.00%	0	0.00%	0	0.00%
22	Cocotitlán	1	0	0.00%	1	100.00%	1	100.00%
23	Coyotepec	3	2	66.67%	1	33.33%	1	33.33%
24	Cuautitlán	6	5	83.33%	1	16.67%	1	16.67%



INSTITUTO ELECTORAL DEL ESTADO DE MÉXICO
SECRETARÍA EJECUTIVA GENERAL
DIRECCIÓN DE ORGANIZACIÓN - DIRECCIÓN DE CAPACITACIÓN

ESTUDIO SOBRE EL LLENADO DE LAS ACTAS Y DOCUMENTACIÓN AUXILIAR POR PARTE DE LOS FUNCIONARIOS DE MESAS
 DIRECTIVAS DE CASILLA

ACTA DE LA JORNADA ELECTORAL
TABLA DE REFERENCIA MUNICIPAL

17.-Apartado de firmas de funcionarios de MDC							D-01/18-1 No registró nombre y/o firma de algún funcionario de mesa directiva de casilla	
Mpio.	Cabecera	Actas analizadas	CORRECTO	%	INCORRECTO	%	Errores	%
25	Cuautitlán Izcalli	36	19	52.78%	17	47.22%	17	47.22%
26	Chalco	17	16	94.12%	1	5.88%	1	5.88%
27	Chapa de Mota	2	2	100.00%	0	0.00%	0	0.00%
28	Chapultepec	0						
29	Chiautla	2	2	100.00%	0	0.00%	0	0.00%
30	Chicoloapan	10	7	70.00%	3	30.00%	3	30.00%
31	Chiconcuac	1	1	100.00%	0	0.00%	0	0.00%
32	Chimalhuacán	36	30	83.33%	6	16.67%	6	16.67%
33	Donato Guerra	2	2	100.00%	0	0.00%	0	0.00%
34	Ecatepec	115	98	85.22%	17	14.78%	17	14.78%
35	Ecatzingo	1	1	100.00%	0	0.00%	0	0.00%
36	Huehuetoca	6	6	100.00%	0	0.00%	0	0.00%
37	Hueyoptla	2	2	100.00%	0	0.00%	0	0.00%
38	Huixquilucan	14	11	78.57%	3	21.43%	3	21.43%
39	Isidro Fabela	1	1	100.00%	0	0.00%	0	0.00%
40	Ixtapaluca	28	27	96.43%	1	3.57%	1	3.57%
41	Ixtapan de la Sal	2	0	0.00%	2	100.00%	2	100.00%
42	Ixtapan del Oro	0						
43	Ixtlahuaca	9	8	88.89%	1	11.11%	1	11.11%
44	Xalatlaco	2	2	100.00%	0	0.00%	0	0.00%
45	Jaltenco	2	2	100.00%	0	0.00%	0	0.00%
46	Jilotepec	6	6	100.00%	0	0.00%	0	0.00%
47	Jilotzingo	1	1	100.00%	0	0.00%	0	0.00%
48	Jiquipilco	5	3	60.00%	2	40.00%	2	40.00%



INSTITUTO ELECTORAL DEL ESTADO DE MÉXICO
SECRETARÍA EJECUTIVA GENERAL
DIRECCIÓN DE ORGANIZACIÓN - DIRECCIÓN DE CAPACITACIÓN

ESTUDIO SOBRE EL LLENADO DE LAS ACTAS Y DOCUMENTACIÓN AUXILIAR POR PARTE DE LOS FUNCIONARIOS DE MESAS
 DIRECTIVAS DE CASILLA

ACTA DE LA JORNADA ELECTORAL
TABLA DE REFERENCIA MUNICIPAL

17.-Apartado de firmas de funcionarios de MDC							D-01/18-1 No registró nombre y/o firma de algún funcionario de mesa directiva de casilla	
Mpio.	Cabecera	Actas analizadas	CORRECTO	%	INCORRECTO	%	Errores	%
49	Jocotitlán	5	5	100.00%	0	0.00%	0	0.00%
50	Joquicingo	1	1	100.00%	0	0.00%	0	0.00%
51	Juchitepec	1	1	100.00%	0	0.00%	0	0.00%
52	Lerma	8	6	75.00%	2	25.00%	2	25.00%
53	Malinalco	2	1	50.00%	1	50.00%	1	50.00%
54	Melchor Ocampo	3	2	66.67%	1	33.33%	1	33.33%
55	Metepec	15	14	93.33%	1	6.67%	1	6.67%
56	Mexicaltzingo	1	1	100.00%	0	0.00%	0	0.00%
57	Morelos	2	2	100.00%	0	0.00%	0	0.00%
58	Naucalpan	65	55	84.62%	10	15.38%	10	15.38%
59	Nextlalpan	2	1	50.00%	1	50.00%	1	50.00%
60	Nezahualcóyotl	83	63	75.90%	20	24.10%	20	24.10%
61	Nicolás Romero	22	20	90.91%	2	9.09%	2	9.09%
62	Nopaltepec	1	1	100.00%	0	0.00%	0	0.00%
63	Ocoyoacac	4	3	75.00%	1	25.00%	1	25.00%
64	Ocuilán	2	2	100.00%	0	0.00%	0	0.00%
65	El Oro	2	2	100.00%	0	0.00%	0	0.00%
66	Otumba	2	2	100.00%	0	0.00%	0	0.00%
67	Otzoloapan	1	1	100.00%	0	0.00%	0	0.00%
68	Otzolotepec	4	3	75.00%	1	25.00%	1	25.00%
69	Ozumba	2	2	100.00%	0	0.00%	0	0.00%
70	Papalotla	0						
71	La Paz	15	13	86.67%	2	13.33%	2	13.33%
72	Polotitlán	1	1	100.00%	0	0.00%	0	0.00%



INSTITUTO ELECTORAL DEL ESTADO DE MÉXICO
SECRETARÍA EJECUTIVA GENERAL
DIRECCIÓN DE ORGANIZACIÓN - DIRECCIÓN DE CAPACITACIÓN

ESTUDIO SOBRE EL LLENADO DE LAS ACTAS Y DOCUMENTACIÓN AUXILIAR POR PARTE DE LOS FUNCIONARIOS DE MESAS DIRECTIVAS DE CASILLA

ACTA DE LA JORNADA ELECTORAL
TABLA DE REFERENCIA MUNICIPAL

17.-Apartado de firmas de funcionarios de MDC							D-01/18-1 No registró nombre y/o firma de algún funcionario de mesa directiva de casilla	
Mpio.	Cabecera	Actas analizadas	CORRECTO	%	INCORRECTO	%	Errores	%
73	Rayón	1	1	100.00%	0	0.00%	0	0.00%
74	San Antonio la Isla	1	1	100.00%	0	0.00%	0	0.00%
75	San Felipe del Progreso	7	6	85.71%	1	14.29%	1	14.29%
76	San Martín de las P.	2	2	100.00%	0	0.00%	0	0.00%
77	San Mateo Atenco	4	4	100.00%	0	0.00%	0	0.00%
78	San Simón de Guerrero	1	1	100.00%	0	0.00%	0	0.00%
79	Santo Tomás	1	1	100.00%	0	0.00%	0	0.00%
80	Soyaniquilpan	1	1	100.00%	0	0.00%	0	0.00%
81	Sultepec	2	2	100.00%	0	0.00%	0	0.00%
82	Tecámac	22	21	95.45%	1	4.55%	1	4.55%
83	Tejupilco	4	4	100.00%	0	0.00%	0	0.00%
84	Temamatla	1	1	100.00%	0	0.00%	0	0.00%
85	Temascalapa	2	2	100.00%	0	0.00%	0	0.00%
86	Temascalcingo	5	4	80.00%	1	20.00%	1	20.00%
87	Temascaltepec	3	2	66.67%	1	33.33%	1	33.33%
88	Temoaya	5	5	100.00%	0	0.00%	0	0.00%
89	Tenancingo	6	4	66.67%	2	33.33%	2	33.33%
90	Tenango del Aire	1	1	100.00%	0	0.00%	0	0.00%
91	Tenango del Valle	5	3	60.00%	2	40.00%	2	40.00%
92	Teoloyucan	3	3	100.00%	0	0.00%	0	0.00%
93	Teotihuacán	3	3	100.00%	0	0.00%	0	0.00%
94	Tepetlaoxtoc	2	2	100.00%	0	0.00%	0	0.00%
95	Tepetlixpa	1	1	100.00%	0	0.00%	0	0.00%
96	Tepotzotlán	4	3	75.00%	1	25.00%	1	25.00%



INSTITUTO ELECTORAL DEL ESTADO DE MÉXICO
SECRETARÍA EJECUTIVA GENERAL
DIRECCIÓN DE ORGANIZACIÓN - DIRECCIÓN DE CAPACITACIÓN

ESTUDIO SOBRE EL LLENADO DE LAS ACTAS Y DOCUMENTACIÓN AUXILIAR POR PARTE DE LOS FUNCIONARIOS DE MESAS DIRECTIVAS DE CASILLA

ACTA DE LA JORNADA ELECTORAL
TABLA DE REFERENCIA MUNICIPAL

17.-Apartado de firmas de funcionarios de MDC							D-01/18-1 No registró nombre y/o firma de algún funcionario de mesa directiva de casilla	
Mpio.	Cabecera	Actas analizadas	CORRECTO	%	INCORRECTO	%	Errores	%
97	Tequixquiac	2	2	100.00%	0	0.00%	0	0.00%
98	Texcaltitlan	1	1	100.00%	0	0.00%	0	0.00%
99	Texcalyacac	0						
100	Texcoco	15	13	86.67%	2	13.33%	2	13.33%
101	Tezoyuca	2	1	50.00%	1	50.00%	1	50.00%
102	Tianguistenco	4	3	75.00%	1	25.00%	1	25.00%
103	Timilpan	1	1	100.00%	0	0.00%	0	0.00%
104	Tlalmanalco	3	3	100.00%	0	0.00%	0	0.00%
105	Tlalnepantla	53	37	69.81%	16	30.19%	16	30.19%
106	Tlatlaya	3	2	66.67%	1	33.33%	1	33.33%
107	Toluca	51	48	94.12%	3	5.88%	3	5.88%
108	Tonatico	1	1	100.00%	0	0.00%	0	0.00%
109	Tultepec	8	7	87.50%	1	12.50%	1	12.50%
110	Tultitlán	31	27	87.10%	4	12.90%	4	12.90%
111	Valle de Bravo	5	5	100.00%	0	0.00%	0	0.00%
112	Villa de Allende	3	3	100.00%	0	0.00%	0	0.00%
113	Villa del Carbón	3	1	33.33%	2	66.67%	2	66.67%
114	Villa Guerrero	4	3	75.00%	1	25.00%	1	25.00%
115	Villa Victoria	5	3	60.00%	2	40.00%	2	40.00%
116	Xonacatlán	3	3	100.00%	0	0.00%	0	0.00%
117	Zacazonapan	0						
118	Zacualpan	1	1	100.00%	0	0.00%	0	0.00%
119	Zinacantepec	9	8	88.89%	1	11.11%	1	11.11%
120	Zumpahuacán	1	0	0.00%	1	100.00%	1	100.00%



INSTITUTO ELECTORAL DEL ESTADO DE MÉXICO
SECRETARÍA EJECUTIVA GENERAL
DIRECCIÓN DE ORGANIZACIÓN - DIRECCIÓN DE CAPACITACIÓN

ESTUDIO SOBRE EL LLENADO DE LAS ACTAS Y DOCUMENTACIÓN AUXILIAR POR PARTE DE LOS FUNCIONARIOS DE MESAS DIRECTIVAS DE CASILLA

ACTA DE LA JORNADA ELECTORAL
TABLA DE REFERENCIA MUNICIPAL

17.-Apartado de firmas de funcionarios de MDC							D-01/18-1 No registró nombre y/o firma de algún funcionario de mesa directiva de casilla	
Mpio.	Cabecera	Actas analizadas	CORRECTO	%	INCORRECTO	%	Errores	%
121	Zumpango	9	8	88.89%	1	11.11%	1	11.11%
122	Valle de Chalco Sol.	21	18	85.71%	3	14.29%	3	14.29%
123	Luvianos	3	3	100.00%	0	0.00%	0	0.00%
124	San José del Rincón	6	4	66.67%	2	33.33%	2	33.33%
125	Tonanitla	1	1	100.00%	0	0.00%	0	0.00%
Total		997	837	83.95%	160	16.05%	160	16.05%

INSTITUTO ELECTORAL DEL ESTADO DE MÉXICO
SECRETARÍA EJECUTIVA GENERAL
DIRECCIÓN DE ORGANIZACIÓN - DIRECCIÓN DE CAPACITACIÓN

ESTUDIO SOBRE EL LLENADO DE LAS ACTAS Y DOCUMENTACIÓN AUXILIAR POR PARTE DE LOS FUNCIONARIOS DE MESAS DIRECTIVAS DE CASILLA

ACTA DE LA JORNADA ELECTORAL
TABLA DE REFERENCIA MUNICIPAL

18.-Apartado de firmas de los representantes de Partidos Políticos y Coalición (es)							D-01/19-1 Registró el nombre y la firma del representante de partido político y/o coalición, pero no el carácter		D-01/19-2 Registró el nombre del representante de partido político y/o coalición, sin recabar la firma y sin marcar si no firmó por "Negativa" o "Ausencia"		D-01/19-3 Registró más de dos nombres y/o firmas de los representantes de partidos políticos y/o coalición	
Mpio.	Cabecera	Actas analizadas	CORRECTO	%	INCORRECTO	%	Errores	%	Errores	%	Errores	%
1	Acambay	5	3	60.00%	2	40.00%	1	20.00%	1	20.00%	0	0.00%
2	Acolman	6	5	83.33%	1	16.67%	0	0.00%	1	16.67%	0	0.00%
3	Aculco	3	2	66.67%	1	33.33%	1	33.33%	1	33.33%	0	0.00%
4	Almoloya de Alquisiras	1	0	0.00%	1	100.00%	1	100.00%	0	0.00%	0	0.00%
5	Almoloya de Juárez	9	8	88.89%	1	11.11%	1	11.11%	0	0.00%	0	0.00%
6	Almoloya del Río	0										
7	Amanalco	2	2	100.00%	0	0.00%	0	0.00%	0	0.00%	0	0.00%
8	Amatepec	3	3	100.00%	0	0.00%	0	0.00%	0	0.00%	0	0.00%
9	Amecameca	4	3	75.00%	1	25.00%	0	0.00%	1	25.00%	0	0.00%
10	Apaxco	2	2	100.00%	0	0.00%	0	0.00%	0	0.00%	0	0.00%
11	Atenco	3	2	66.67%	1	33.33%	0	0.00%	1	33.33%	0	0.00%
12	Atizapán	0										
13	Atizapán de Zaragoza	33	19	57.58%	14	42.42%	3	9.09%	12	36.36%	0	0.00%
14	Atlacomulco	6	3	50.00%	3	50.00%	2	33.33%	1	16.67%	0	0.00%
15	Atlautla	2	1	50.00%	1	50.00%	0	0.00%	1	50.00%	0	0.00%
16	Axapusco	2	2	100.00%	0	0.00%	0	0.00%	0	0.00%	0	0.00%
17	Ayapango	0										
18	Calimaya	3	3	100.00%	0	0.00%	0	0.00%	0	0.00%	0	0.00%
19	Capulhuac	1	1	100.00%	0	0.00%	0	0.00%	0	0.00%	0	0.00%
20	Coacalco	19	9	47.37%	10	52.63%	6	31.58%	4	21.05%	0	0.00%
21	Coatepec Harinas	3	3	100.00%	0	0.00%	0	0.00%	0	0.00%	0	0.00%
22	Cocotitlán	1	1	100.00%	0	0.00%	0	0.00%	0	0.00%	0	0.00%
23	Coyotepec	3	0	0.00%	3	100.00%	0	0.00%	3	100.00%	0	0.00%
24	Cuautitlán	6	3	50.00%	3	50.00%	1	16.67%	3	50.00%	0	0.00%
25	Cuautitlán Izcalli	36	15	41.67%	21	58.33%	6	16.67%	16	44.44%	0	0.00%
26	Chalco	17	13	76.47%	4	23.53%	3	17.65%	2	11.76%	0	0.00%
27	Chapa de Mota	2	1	50.00%	1	50.00%	1	50.00%	0	0.00%	0	0.00%
28	Chapultepec	0										
29	Chiautla	2	2	100.00%	0	0.00%	0	0.00%	0	0.00%	0	0.00%

INSTITUTO ELECTORAL DEL ESTADO DE MÉXICO
SECRETARÍA EJECUTIVA GENERAL
DIRECCIÓN DE ORGANIZACIÓN - DIRECCIÓN DE CAPACITACIÓN

ESTUDIO SOBRE EL LLENADO DE LAS ACTAS Y DOCUMENTACIÓN AUXILIAR POR PARTE DE LOS FUNCIONARIOS DE MESAS DIRECTIVAS DE CASILLA

ACTA DE LA JORNADA ELECTORAL
TABLA DE REFERENCIA MUNICIPAL

18.-Apartado de firmas de los representantes de Partidos Políticos y Coalición (es)							D-01/19-1 Registró el nombre y la firma del representante de partido político y/o coalición, pero no el carácter		D-01/19-2 Registró el nombre del representante de partido político y/o coalición, sin recabar la firma y sin marcar si no firmó por "Negativa" o "Ausencia"		D-01/19-3 Registró más de dos nombres y/o firmas de los representantes de partidos políticos y/o coalición	
Mpio.	Cabecera	Actas analizadas	CORRECTO	%	INCORRECTO	%	Errores	%	Errores	%	Errores	%
30	Chicoloapan	10	6	60.00%	4	40.00%	4	40.00%	2	20.00%	0	0.00%
31	Chiconcuac	1	1	100.00%	0	0.00%	0	0.00%	0	0.00%	0	0.00%
32	Chimalhuacán	36	25	69.44%	11	30.56%	9	25.00%	4	11.11%	0	0.00%
33	Donato Guerra	2	2	100.00%	0	0.00%	0	0.00%	0	0.00%	0	0.00%
34	Ecatepec	115	49	42.61%	66	57.39%	30	26.09%	42	36.52%	4	3.48%
35	Ecatzingo	1	1	100.00%	0	0.00%	0	0.00%	0	0.00%	0	0.00%
36	Huehuetoca	6	1	16.67%	5	83.33%	0	0.00%	5	83.33%	0	0.00%
37	Hueyoxotla	2	1	50.00%	1	50.00%	0	0.00%	0	0.00%	1	50.00%
38	Huixquilucan	14	7	50.00%	7	50.00%	3	21.43%	5	35.71%	0	0.00%
39	Isidro Fabela	1	1	100.00%	0	0.00%	0	0.00%	0	0.00%	0	0.00%
40	Ixtapaluca	28	13	46.43%	15	53.57%	7	25.00%	13	46.43%	0	0.00%
41	Ixtapan de la Sal	2	1	50.00%	1	50.00%	1	50.00%	0	0.00%	0	0.00%
42	Ixtapan del Oro	0										
43	Ixtlahuaca	9	9	100.00%	0	0.00%	0	0.00%	0	0.00%	0	0.00%
44	Xalatlaco	2	1	50.00%	1	50.00%	1	50.00%	1	50.00%	0	0.00%
45	Jaltenco	2	1	50.00%	1	50.00%	1	50.00%	0	0.00%	0	0.00%
46	Jilotepec	6	4	66.67%	2	33.33%	1	16.67%	1	16.67%	0	0.00%
47	Jilotzingo	1	1	100.00%	0	0.00%	0	0.00%	0	0.00%	0	0.00%
48	Jiquipilco	5	2	40.00%	3	60.00%	2	40.00%	2	40.00%	0	0.00%
49	Jocotitlán	5	4	80.00%	1	20.00%	1	20.00%	0	0.00%	0	0.00%
50	Joquicingo	1	0	0.00%	1	100.00%	0	0.00%	1	100.00%	0	0.00%
51	Juchitepec	1	1	100.00%	0	0.00%	0	0.00%	0	0.00%	0	0.00%
52	Lerma	8	7	87.50%	1	12.50%	1	12.50%	0	0.00%	0	0.00%
53	Malinalco	2	1	50.00%	1	50.00%	0	0.00%	1	50.00%	0	0.00%
54	Melchor Ocampo	3	1	33.33%	2	66.67%	0	0.00%	2	66.67%	0	0.00%
55	Metepec	15	12	80.00%	3	20.00%	2	13.33%	1	6.67%	0	0.00%
56	Mexicaltzingo	1	1	100.00%	0	0.00%	0	0.00%	0	0.00%	0	0.00%
57	Morelos	2	2	100.00%	0	0.00%	0	0.00%	0	0.00%	0	0.00%
58	Naucalpan	65	27	41.54%	38	58.46%	16	24.62%	22	33.85%	0	0.00%

INSTITUTO ELECTORAL DEL ESTADO DE MÉXICO
SECRETARÍA EJECUTIVA GENERAL
DIRECCIÓN DE ORGANIZACIÓN - DIRECCIÓN DE CAPACITACIÓN

ESTUDIO SOBRE EL LLENADO DE LAS ACTAS Y DOCUMENTACIÓN AUXILIAR POR PARTE DE LOS FUNCIONARIOS DE MESAS DIRECTIVAS DE CASILLA

ACTA DE LA JORNADA ELECTORAL
TABLA DE REFERENCIA MUNICIPAL

18.-Apartado de firmas de los representantes de Partidos Políticos y Coalición (es)							D-01/19-1 Registró el nombre y la firma del representante de partido político y/o coalición, pero no el carácter		D-01/19-2 Registró el nombre del representante de partido político y/o coalición, sin recabar la firma y sin marcar si no firmó por "Negativa" o "Ausencia"		D-01/19-3 Registró más de dos nombres y/o firmas de los representantes de partidos políticos y/o coalición	
Mpio.	Cabecera	Actas analizadas	CORRECTO	%	INCORRECTO	%	Errores	%	Errores	%	Errores	%
59	Nextlalpan	2	1	50.00%	1	50.00%	0	0.00%	1	50.00%	0	0.00%
60	Nezahualcóyotl	83	38	45.78%	45	54.22%	21	25.30%	28	33.73%	0	0.00%
61	Nicolás Romero	22	9	40.91%	13	59.09%	4	18.18%	10	45.45%	0	0.00%
62	Nopaltepec	1	0	0.00%	1	100.00%	0	0.00%	1	100.00%	0	0.00%
63	Ocoyoacac	4	1	25.00%	3	75.00%	1	25.00%	2	50.00%	0	0.00%
64	Ocuilan	2	1	50.00%	1	50.00%	1	50.00%	0	0.00%	0	0.00%
65	El Oro	2	1	50.00%	1	50.00%	0	0.00%	1	50.00%	0	0.00%
66	Otumba	2	1	50.00%	1	50.00%	0	0.00%	1	50.00%	0	0.00%
67	Otzoloapan	1	0	0.00%	1	100.00%	1	100.00%	0	0.00%	0	0.00%
68	Otzolotepec	4	3	75.00%	1	25.00%	1	25.00%	0	0.00%	0	0.00%
69	Ozumba	2	2	100.00%	0	0.00%	0	0.00%	0	0.00%	0	0.00%
70	Papalotla	0										
71	La Paz	15	10	66.67%	5	33.33%	5	33.33%	2	13.33%	0	0.00%
72	Polotitlán	1	1	100.00%	0	0.00%	0	0.00%	0	0.00%	0	0.00%
73	Rayón	1	1	100.00%	0	0.00%	0	0.00%	0	0.00%	0	0.00%
74	San Antonio la Isla	1	0	0.00%	1	100.00%	0	0.00%	1	100.00%	0	0.00%
75	San Felipe del Progreso	7	4	57.14%	3	42.86%	2	28.57%	2	28.57%	0	0.00%
76	San Martín de las P.	2	1	50.00%	1	50.00%	0	0.00%	1	50.00%	0	0.00%
77	San Mateo Atenco	4	3	75.00%	1	25.00%	0	0.00%	1	25.00%	0	0.00%
78	San Simón de Guerrero	1	1	100.00%	0	0.00%	0	0.00%	0	0.00%	0	0.00%
79	Santo Tomás	1	1	100.00%	0	0.00%	0	0.00%	0	0.00%	0	0.00%
80	Soyaniquilpan	1	1	100.00%	0	0.00%	0	0.00%	0	0.00%	0	0.00%
81	Sultepec	2	0	0.00%	2	100.00%	2	100.00%	0	0.00%	0	0.00%
82	Tecámac	22	13	59.09%	9	40.91%	3	13.64%	8	36.36%	0	0.00%
83	Tejupilco	4	3	75.00%	1	25.00%	0	0.00%	1	25.00%	0	0.00%
84	Temamatla	1	1	100.00%	0	0.00%	0	0.00%	0	0.00%	0	0.00%
85	Temascalapa	2	0	0.00%	2	100.00%	1	50.00%	1	50.00%	0	0.00%
86	Temascalcingo	5	5	100.00%	0	0.00%	0	0.00%	0	0.00%	0	0.00%
87	Temascaltepec	3	1	33.33%	2	66.67%	2	66.67%	0	0.00%	0	0.00%

INSTITUTO ELECTORAL DEL ESTADO DE MÉXICO
SECRETARÍA EJECUTIVA GENERAL
DIRECCIÓN DE ORGANIZACIÓN - DIRECCIÓN DE CAPACITACIÓN

ESTUDIO SOBRE EL LLENADO DE LAS ACTAS Y DOCUMENTACIÓN AUXILIAR POR PARTE DE LOS FUNCIONARIOS DE MESAS DIRECTIVAS DE CASILLA

ACTA DE LA JORNADA ELECTORAL
TABLA DE REFERENCIA MUNICIPAL

18.-Apartado de firmas de los representantes de Partidos Políticos y Coalición (es)							D-01/19-1 Registró el nombre y la firma del representante de partido político y/o coalición, pero no el carácter		D-01/19-2 Registró el nombre del representante de partido político y/o coalición, sin recabar la firma y sin marcar si no firmó por "Negativa" o "Ausencia"		D-01/19-3 Registró más de dos nombres y/o firmas de los representantes de partidos políticos y/o coalición	
Mpio.	Cabecera	Actas analizadas	CORRECTO	%	INCORRECTO	%	Errores	%	Errores	%	Errores	%
88	Temoaya	5	3	60.00%	2	40.00%	1	20.00%	1	20.00%	0	0.00%
89	Tenancingo	6	4	66.67%	2	33.33%	2	33.33%	0	0.00%	0	0.00%
90	Tenango del Aire	1	1	100.00%	0	0.00%	0	0.00%	0	0.00%	0	0.00%
91	Tenango del Valle	5	2	40.00%	3	60.00%	2	40.00%	1	20.00%	0	0.00%
92	Teoloyucan	3	2	66.67%	1	33.33%	0	0.00%	1	33.33%	0	0.00%
93	Teotihuacán	3	0	0.00%	3	100.00%	0	0.00%	3	100.00%	0	0.00%
94	Tepetlaotoc	2	2	100.00%	0	0.00%	0	0.00%	0	0.00%	0	0.00%
95	Tepetlixpa	1	1	100.00%	0	0.00%	0	0.00%	0	0.00%	0	0.00%
96	Tepotztlán	4	0	0.00%	4	100.00%	0	0.00%	4	100.00%	0	0.00%
97	Tequixquiac	2	2	100.00%	0	0.00%	0	0.00%	0	0.00%	0	0.00%
98	Texcaltitlan	1	1	100.00%	0	0.00%	0	0.00%	0	0.00%	0	0.00%
99	Texcalyacac	0										
100	Texcoco	15	12	80.00%	3	20.00%	2	13.33%	1	6.67%	0	0.00%
101	Tezoyuca	2	1	50.00%	1	50.00%	1	50.00%	0	0.00%	0	0.00%
102	Tiangustenco	4	3	75.00%	1	25.00%	1	25.00%	0	0.00%	0	0.00%
103	Timilpan	1	1	100.00%	0	0.00%	0	0.00%	0	0.00%	0	0.00%
104	Tlalmanalco	3	1	33.33%	2	66.67%	1	33.33%	2	66.67%	0	0.00%
105	Tlalnepantla	53	22	41.51%	31	58.49%	17	32.08%	21	39.62%	1	1.89%
106	Tlatlaya	3	3	100.00%	0	0.00%	0	0.00%	0	0.00%	0	0.00%
107	Toluca	51	36	70.59%	15	29.41%	12	23.53%	4	7.84%	0	0.00%
108	Tonatico	1	1	100.00%	0	0.00%	0	0.00%	0	0.00%	0	0.00%
109	Tultepec	8	8	100.00%	0	0.00%	0	0.00%	0	0.00%	0	0.00%
110	Tultitlán	31	7	22.58%	24	77.42%	9	29.03%	22	70.97%	0	0.00%
111	Valle de Bravo	5	4	80.00%	1	20.00%	1	20.00%	0	0.00%	0	0.00%
112	Villa de Allende	3	2	66.67%	1	33.33%	1	33.33%	0	0.00%	0	0.00%
113	Villa del Carbón	3	0	0.00%	3	100.00%	0	0.00%	3	100.00%	0	0.00%
114	Villa Guerrero	4	4	100.00%	0	0.00%	0	0.00%	0	0.00%	0	0.00%
115	Villa Victoria	5	4	80.00%	1	20.00%	0	0.00%	1	20.00%	0	0.00%
116	Xonacatlán	3	1	33.33%	2	66.67%	2	66.67%	1	33.33%	0	0.00%



INSTITUTO ELECTORAL DEL ESTADO DE MÉXICO
SECRETARÍA EJECUTIVA GENERAL
DIRECCIÓN DE ORGANIZACIÓN - DIRECCIÓN DE CAPACITACIÓN

ESTUDIO SOBRE EL LLENADO DE LAS ACTAS Y DOCUMENTACIÓN AUXILIAR POR PARTE DE LOS FUNCIONARIOS DE MESAS DIRECTIVAS DE CASILLA

ACTA DE LA JORNADA ELECTORAL
TABLA DE REFERENCIA MUNICIPAL

18.-Apartado de firmas de los representantes de Partidos Políticos y Coalición (es)							D-01/19-1 Registró el nombre y la firma del representante de partido político y/o coalición, pero no el carácter		D-01/19-2 Registró el nombre del representante de partido político y/o coalición, sin recabar la firma y sin marcar si no firmó por "Negativa" o "Ausencia"		D-01/19-3 Registró más de dos nombres y/o firmas de los representantes de partidos políticos y/o coalición	
							Errores	%	Errores	%	Errores	%
Mpio.	Cabecera	Actas analizadas	CORRECTO	%	INCORRECTO	%	Errores	%	Errores	%	Errores	%
117	Zacazonapan	0										
118	Zacualpan	1	1	100.00%	0	0.00%	0	0.00%	0	0.00%	0	0.00%
119	Zinacantepec	9	3	33.33%	6	66.67%	3	33.33%	5	55.56%	0	0.00%
120	Zumpahuacán	1	1	100.00%	0	0.00%	0	0.00%	0	0.00%	0	0.00%
121	Zumpango	9	5	55.56%	4	44.44%	2	22.22%	2	22.22%	0	0.00%
122	Valle de Chalco Sol.	21	13	61.90%	8	38.10%	4	19.05%	6	28.57%	0	0.00%
123	Luvianos	3	3	100.00%	0	0.00%	0	0.00%	0	0.00%	0	0.00%
124	San José del Rincón	6	5	83.33%	1	16.67%	0	0.00%	1	16.67%	0	0.00%
125	Tonanitla	1	1	100.00%	0	0.00%	0	0.00%	0	0.00%	0	0.00%
Total		997	551	55.27%	446	44.73%	210	21.06%	289	28.99%	6	0.60%

INSTITUTO ELECTORAL DEL ESTADO DE MÉXICO

SECRETARÍA EJECUTIVA GENERAL

DIRECCIÓN DE ORGANIZACIÓN - DIRECCIÓN DE CAPACITACIÓN

ESTUDIO SOBRE EL LLENADO DE LAS ACTAS Y DOCUMENTACIÓN AUXILIAR POR PARTE DE LOS FUNCIONARIOS DE MESAS DIRECTIVAS DE CASILLA

ACTA DE LA JORNADA ELECTORAL

TABLA DE REFERENCIA MUNICIPAL

19.-¿Hubo incidentes durante la votación?. En caso afirmativo, el Secretario lo deberá registrar en la hoja de incidentes que se anexa a la presente							D-01/20-1 No marcó ninguna opción		D-01/20-2 Marcó las dos opciones	
Mpio.	Cabecera	Actas analizadas	CORRECTO	%	INCORRECTO	%	Errores	%	Errores	%
1	Acambay	5	3	60.00%	2	40.00%	2	40.00%	0	0.00%
2	Acolman	6	1	16.67%	5	83.33%	5	83.33%	0	0.00%
3	Aculco	3	2	66.67%	1	33.33%	1	33.33%	0	0.00%
4	Almoloya de Alquisiras	1	0	0.00%	1	100.00%	1	100.00%	0	0.00%
5	Almoloya de Juárez	9	3	33.33%	6	66.67%	6	66.67%	0	0.00%
6	Almoloya del Río	0								
7	Amanalco	2	1	50.00%	1	50.00%	1	50.00%	0	0.00%
8	Amatepec	3	0	0.00%	3	100.00%	2	66.67%	1	33.33%
9	Amecameca	4	0	0.00%	4	100.00%	4	100.00%	0	0.00%
10	Apaxco	2	1	50.00%	1	50.00%	1	50.00%	0	0.00%
11	Atenco	3	1	33.33%	2	66.67%	2	66.67%	0	0.00%
12	Atizapán	0								
13	Atizapán de Zaragoza	33	14	42.42%	19	57.58%	19	57.58%	0	0.00%
14	Atlacomulco	6	2	33.33%	4	66.67%	4	66.67%	0	0.00%
15	Atlautla	2	2	100.00%	0	0.00%	0	0.00%	0	0.00%
16	Axapusco	2	1	50.00%	1	50.00%	1	50.00%	0	0.00%
17	Ayapango	0								
18	Calimaya	3	0	0.00%	3	100.00%	3	100.00%	0	0.00%
19	Capulhuac	1	0	0.00%	1	100.00%	1	100.00%	0	0.00%
20	Coacalco	19	6	31.58%	13	68.42%	13	68.42%	0	0.00%
21	Coatepec Harinas	3	0	0.00%	3	100.00%	3	100.00%	0	0.00%
22	Cocotitlán	1	0	0.00%	1	100.00%	1	100.00%	0	0.00%
23	Coyotepec	3	1	33.33%	2	66.67%	2	66.67%	0	0.00%
24	Cuautitlán	6	2	33.33%	4	66.67%	4	66.67%	0	0.00%
25	Cuautitlán Izcalli	36	8	22.22%	28	77.78%	28	77.78%	0	0.00%

INSTITUTO ELECTORAL DEL ESTADO DE MÉXICO

SECRETARÍA EJECUTIVA GENERAL

DIRECCIÓN DE ORGANIZACIÓN - DIRECCIÓN DE CAPACITACIÓN

ESTUDIO SOBRE EL LLENADO DE LAS ACTAS Y DOCUMENTACIÓN AUXILIAR POR PARTE DE LOS FUNCIONARIOS DE MESAS DIRECTIVAS DE CASILLA

ACTA DE LA JORNADA ELECTORAL TABLA DE REFERENCIA MUNICIPAL

19.-¿Hubo incidentes durante la votación?. En caso afirmativo, el Secretario lo deberá registrar en la hoja de incidentes que se anexa a la presente							D-01/20-1 No marcó ninguna opción		D-01/20-2 Marcó las dos opciones	
Mpio.	Cabecera	Actas analizadas	CORRECTO	%	INCORRECTO	%	Errores	%	Errores	%
26	Chalco	17	6	35.29%	11	64.71%	11	64.71%	0	0.00%
27	Chapa de Mota	2	1	50.00%	1	50.00%	1	50.00%	0	0.00%
28	Chapultepec	0								
29	Chiautla	2	0	0.00%	2	100.00%	2	100.00%	0	0.00%
30	Chicoloapan	10	2	20.00%	8	80.00%	8	80.00%	0	0.00%
31	Chiconcuac	1	1	100.00%	0	0.00%	0	0.00%	0	0.00%
32	Chimalhuacán	36	7	19.44%	29	80.56%	29	80.56%	0	0.00%
33	Donato Guerra	2	0	0.00%	2	100.00%	2	100.00%	0	0.00%
34	Ecatepec	115	33	28.70%	82	71.30%	82	71.30%	0	0.00%
35	Ecatzingo	1	0	0.00%	1	100.00%	1	100.00%	0	0.00%
36	Huehuetoca	6	3	50.00%	3	50.00%	3	50.00%	0	0.00%
37	Hueypoxtla	2	1	50.00%	1	50.00%	1	50.00%	0	0.00%
38	Huixquilucan	14	8	57.14%	6	42.86%	6	42.86%	0	0.00%
39	Isidro Fabela	1	1	100.00%	0	0.00%	0	0.00%	0	0.00%
40	Ixtapaluca	28	8	28.57%	20	71.43%	19	67.86%	1	3.57%
41	Ixtapan de la Sal	2	0	0.00%	2	100.00%	2	100.00%	0	0.00%
42	Ixtapan del Oro	0								
43	Ixtlahuaca	9	2	22.22%	7	77.78%	7	77.78%	0	0.00%
44	Xalatlaco	2	1	50.00%	1	50.00%	1	50.00%	0	0.00%
45	Jaltenco	2	0	0.00%	2	100.00%	2	100.00%	0	0.00%
46	Jilotepec	6	3	50.00%	3	50.00%	3	50.00%	0	0.00%
47	Jilotzingo	1	0	0.00%	1	100.00%	1	100.00%	0	0.00%
48	Jiquipilco	5	1	20.00%	4	80.00%	4	80.00%	0	0.00%
49	Jocotitlán	5	2	40.00%	3	60.00%	3	60.00%	0	0.00%
50	Joquicingo	1	1	100.00%	0	0.00%	0	0.00%	0	0.00%

INSTITUTO ELECTORAL DEL ESTADO DE MÉXICO

SECRETARÍA EJECUTIVA GENERAL

DIRECCIÓN DE ORGANIZACIÓN - DIRECCIÓN DE CAPACITACIÓN

ESTUDIO SOBRE EL LLENADO DE LAS ACTAS Y DOCUMENTACIÓN AUXILIAR POR PARTE DE LOS FUNCIONARIOS DE MESAS DIRECTIVAS DE CASILLA

ACTA DE LA JORNADA ELECTORAL TABLA DE REFERENCIA MUNICIPAL

19.-¿Hubo incidentes durante la votación?. En caso afirmativo, el Secretario lo deberá registrar en la hoja de incidentes que se anexa a la presente							D-01/20-1 No marcó ninguna opción		D-01/20-2 Marcó las dos opciones	
Mpio.	Cabecera	Actas analizadas	CORRECTO	%	INCORRECTO	%	Errores	%	Errores	%
51	Juchitepec	1	0	0.00%	1	100.00%	1	100.00%	0	0.00%
52	Lerma	8	3	37.50%	5	62.50%	5	62.50%	0	0.00%
53	Malinalco	2	1	50.00%	1	50.00%	1	50.00%	0	0.00%
54	Melchor Ocampo	3	0	0.00%	3	100.00%	3	100.00%	0	0.00%
55	Metepec	15	4	26.67%	11	73.33%	11	73.33%	0	0.00%
56	Mexicaltzingo	1	0	0.00%	1	100.00%	1	100.00%	0	0.00%
57	Morelos	2	2	100.00%	0	0.00%	0	0.00%	0	0.00%
58	Naucalpan	65	18	27.69%	47	72.31%	47	72.31%	1	1.54%
59	Nextlalpan	2	0	0.00%	2	100.00%	2	100.00%	0	0.00%
60	Nezahualcóyotl	83	21	25.30%	62	74.70%	62	74.70%	0	0.00%
61	Nicolás Romero	22	7	31.82%	15	68.18%	15	68.18%	0	0.00%
62	Nopaltepec	1	1	100.00%	0	0.00%	0	0.00%	0	0.00%
63	Ocoyoacac	4	0	0.00%	4	100.00%	4	100.00%	0	0.00%
64	Ocuilán	2	0	0.00%	2	100.00%	2	100.00%	0	0.00%
65	El Oro	2	1	50.00%	1	50.00%	1	50.00%	0	0.00%
66	Otumba	2	0	0.00%	2	100.00%	2	100.00%	0	0.00%
67	Otzoloapan	1	0	0.00%	1	100.00%	1	100.00%	0	0.00%
68	Otzolotepec	4	0	0.00%	4	100.00%	4	100.00%	0	0.00%
69	Ozumba	2	1	50.00%	1	50.00%	1	50.00%	0	0.00%
70	Papalotla	0								
71	La Paz	15	4	26.67%	11	73.33%	11	73.33%	0	0.00%
72	Polotitlán	1	0	0.00%	1	100.00%	1	100.00%	0	0.00%
73	Rayón	1	0	0.00%	1	100.00%	1	100.00%	0	0.00%
74	San Antonio la Isla	1	1	100.00%	0	0.00%	0	0.00%	0	0.00%
75	San Felipe del Progreso	7	3	42.86%	4	57.14%	4	57.14%	0	0.00%

INSTITUTO ELECTORAL DEL ESTADO DE MÉXICO

SECRETARÍA EJECUTIVA GENERAL

DIRECCIÓN DE ORGANIZACIÓN - DIRECCIÓN DE CAPACITACIÓN

ESTUDIO SOBRE EL LLENADO DE LAS ACTAS Y DOCUMENTACIÓN AUXILIAR POR PARTE DE LOS FUNCIONARIOS DE MESAS DIRECTIVAS DE CASILLA

ACTA DE LA JORNADA ELECTORAL TABLA DE REFERENCIA MUNICIPAL

19.-¿Hubo incidentes durante la votación?. En caso afirmativo, el Secretario lo deberá registrar en la hoja de incidentes que se anexa a la presente							D-01/20-1 No marcó ninguna opción		D-01/20-2 Marcó las dos opciones	
Mpio.	Cabecera	Actas analizadas	CORRECTO	%	INCORRECTO	%	Errores	%	Errores	%
76	San Martín de las P.	2	0	0.00%	2	100.00%	2	100.00%	0	0.00%
77	San Mateo Atenco	4	1	25.00%	3	75.00%	3	75.00%	0	0.00%
78	San Simón de Guerrero	1	0	0.00%	1	100.00%	1	100.00%	0	0.00%
79	Santo Tomás	1	0	0.00%	1	100.00%	1	100.00%	0	0.00%
80	Soyaniquilpan	1	0	0.00%	1	100.00%	1	100.00%	0	0.00%
81	Sultepec	2	0	0.00%	2	100.00%	2	100.00%	0	0.00%
82	Tecámac	22	9	40.91%	13	59.09%	13	59.09%	0	0.00%
83	Tejupilco	4	1	25.00%	3	75.00%	3	75.00%	0	0.00%
84	Temamatla	1	0	0.00%	1	100.00%	1	100.00%	0	0.00%
85	Temascalapa	2	0	0.00%	2	100.00%	2	100.00%	0	0.00%
86	Temascalcingo	5	2	40.00%	3	60.00%	3	60.00%	0	0.00%
87	Temascaltepec	3	1	33.33%	2	66.67%	2	66.67%	0	0.00%
88	Temoaya	5	1	20.00%	4	80.00%	4	80.00%	0	0.00%
89	Tenancingo	6	3	50.00%	3	50.00%	3	50.00%	0	0.00%
90	Tenango del Aire	1	0	0.00%	1	100.00%	1	100.00%	0	0.00%
91	Tenango del Valle	5	1	20.00%	4	80.00%	4	80.00%	0	0.00%
92	Teoloyucan	3	1	33.33%	2	66.67%	2	66.67%	0	0.00%
93	Teotihuacán	3	0	0.00%	3	100.00%	3	100.00%	0	0.00%
94	Tepetlaoxtoc	2	1	50.00%	1	50.00%	1	50.00%	0	0.00%
95	Tepetlixpa	1	1	100.00%	0	0.00%	0	0.00%	0	0.00%
96	Tepotzotlán	4	2	50.00%	2	50.00%	2	50.00%	0	0.00%
97	Tequixquiac	2	0	0.00%	2	100.00%	2	100.00%	0	0.00%
98	Texcaltitlan	1	0	0.00%	1	100.00%	1	100.00%	0	0.00%
99	Texcalyacac	0								
100	Texcoco	15	2	13.33%	13	86.67%	13	86.67%	0	0.00%

INSTITUTO ELECTORAL DEL ESTADO DE MÉXICO

SECRETARÍA EJECUTIVA GENERAL

DIRECCIÓN DE ORGANIZACIÓN - DIRECCIÓN DE CAPACITACIÓN

ESTUDIO SOBRE EL LLENADO DE LAS ACTAS Y DOCUMENTACIÓN AUXILIAR POR PARTE DE LOS FUNCIONARIOS DE MESAS DIRECTIVAS DE CASILLA

ACTA DE LA JORNADA ELECTORAL

TABLA DE REFERENCIA MUNICIPAL

19.-¿Hubo incidentes durante la votación?. En caso afirmativo, el Secretario lo deberá registrar en la hoja de incidentes que se anexa a la presente							D-01/20-1 No marcó ninguna opción		D-01/20-2 Marcó las dos opciones	
Mpio.	Cabecera	Actas analizadas	CORRECTO	%	INCORRECTO	%	Errores	%	Errores	%
101	Tezoyuca	2	0	0.00%	2	100.00%	2	100.00%	0	0.00%
102	Tianguistenco	4	1	25.00%	3	75.00%	3	75.00%	0	0.00%
103	Timilpan	1	1	100.00%	0	0.00%	0	0.00%	0	0.00%
104	Tlalmanalco	3	0	0.00%	3	100.00%	3	100.00%	0	0.00%
105	Tlalnepantla	53	18	33.96%	35	66.04%	34	64.15%	1	1.89%
106	Tlatlaya	3	1	33.33%	2	66.67%	2	66.67%	0	0.00%
107	Toluca	51	18	35.29%	33	64.71%	33	64.71%	0	0.00%
108	Tonatico	1	1	100.00%	0	0.00%	0	0.00%	0	0.00%
109	Tultepec	8	4	50.00%	4	50.00%	4	50.00%	0	0.00%
110	Tultitlán	31	7	22.58%	24	77.42%	23	74.19%	1	3.23%
111	Valle de Bravo	5	3	60.00%	2	40.00%	2	40.00%	0	0.00%
112	Villa de Allende	3	1	33.33%	2	66.67%	2	66.67%	0	0.00%
113	Villa del Carbón	3	3	100.00%	0	0.00%	0	0.00%	0	0.00%
114	Villa Guerrero	4	2	50.00%	2	50.00%	2	50.00%	0	0.00%
115	Villa Victoria	5	2	40.00%	3	60.00%	3	60.00%	0	0.00%
116	Xonacatlán	3	2	66.67%	1	33.33%	1	33.33%	0	0.00%
117	Zacazonapan	0								
118	Zacualpan	1	1	100.00%	0	0.00%	0	0.00%	0	0.00%
119	Zinacantepec	9	2	22.22%	7	77.78%	7	77.78%	0	0.00%
120	Zumpahuacán	1	0	0.00%	1	100.00%	1	100.00%	0	0.00%
121	Zumpango	9	7	77.78%	2	22.22%	2	22.22%	0	0.00%
122	Valle de Chalco Sol.	21	4	19.05%	17	80.95%	17	80.95%	0	0.00%
123	Luvianos	3	1	33.33%	2	66.67%	2	66.67%	0	0.00%
124	San José del Rincón	6	4	66.67%	2	33.33%	2	33.33%	0	0.00%
125	Tonanitla	1	0	0.00%	1	100.00%	1	100.00%	0	0.00%



**INSTITUTO ELECTORAL DEL ESTADO DE MÉXICO
SECRETARÍA EJECUTIVA GENERAL**

DIRECCIÓN DE ORGANIZACIÓN - DIRECCIÓN DE CAPACITACIÓN

ESTUDIO SOBRE EL LLENADO DE LAS ACTAS Y DOCUMENTACIÓN AUXILIAR POR PARTE DE LOS FUNCIONARIOS DE MESAS DIRECTIVAS DE CASILLA

ACTA DE LA JORNADA ELECTORAL

TABLA DE REFERENCIA MUNICIPAL

19.-¿Hubo incidentes durante la votación?. En caso afirmativo, el Secretario lo deberá registrar en la hoja de incidentes que se anexa a la presente							D-01/20-1 No marcó ninguna opción		D-01/20-2 Marcó las dos opciones	
Mpio.	Cabecera	Actas analizadas	CORRECTO	%	INCORRECTO	%	Errores	%	Errores	%
Total		997	305	30.59%	692	69.41%	688	69.01%	5	0.50%

INSTITUTO ELECTORAL DEL ESTADO DE MÉXICO
SECRETARÍA EJECUTIVA GENERAL
DIRECCIÓN DE ORGANIZACIÓN - DIRECCIÓN DE CAPACITACIÓN

ESTUDIO SOBRE EL LLENADO DE LAS ACTAS Y DOCUMENTACIÓN AUXILIAR POR PARTE DE LOS FUNCIONARIOS DE MESAS DIRECTIVAS DE CASILLA

ACTA DE LA JORNADA ELECTORAL
TABLA DE REFERENCIA MUNICIPAL

20.-¿La votación se cerró a las ___ horas porque:							D-01/21-1 No marcó hora de cierre		D-01/21-2 Marcó solamente la hora con número		D-01/21-3 Marcó solamente la hora con letra		D-01/21-4 La hora con número no corresponde a la hora con letra		D-01/21-5 No marcó ningún recuadro de justificación de cierre de la votación		D-01/21-6 Marcó más de un recuadro de justificación de cierre		D-01/21-7 La hora de cierre, no corresponde con la justificación marcada	
Mpio.	Cabecera	Actas analizadas	CORRECTO	%	INCORRECTO	%	Errores	%	Errores	%	Errores	%	Errores	%	Errores	%	Errores	%	Errores	%
1	Acambay	5	1	20.00%	4	80.00%	1	20.00%	1	20.00%	0	0.00%	0	0.00%	0	0.00%	2	40.00%	0	0.00%
2	Acolman	6	5	83.33%	1	16.67%	0	0.00%	1	16.67%	0	0.00%	0	0.00%	0	0.00%	0	0.00%	0	0.00%
3	Aculco	3	0	0.00%	3	100.00%	0	0.00%	1	33.33%	0	0.00%	0	0.00%	0	0.00%	2	66.67%	0	0.00%
4	Almoloya de Alquisiras	1	0	0.00%	1	100.00%	0	0.00%	1	100.00%	0	0.00%	0	0.00%	0	0.00%	1	100.00%	0	0.00%
5	Almoloya de Juárez	9	8	88.89%	1	11.11%	0	0.00%	0	0.00%	0	0.00%	0	0.00%	1	11.11%	0	0.00%	0	0.00%
6	Almoloya del Río	0																		
7	Amanalco	2	1	50.00%	1	50.00%	0	0.00%	1	50.00%	0	0.00%	0	0.00%	0	0.00%	0	0.00%	0	0.00%
8	Amatepec	3	1	33.33%	2	66.67%	0	0.00%	0	0.00%	0	0.00%	0	0.00%	1	33.33%	0	0.00%	1	33.33%
9	Amecameca	4	2	50.00%	2	50.00%	0	0.00%	1	25.00%	0	0.00%	0	0.00%	0	0.00%	1	25.00%	0	0.00%
10	Apaxco	2	0	0.00%	2	100.00%	0	0.00%	1	50.00%	0	0.00%	0	0.00%	0	0.00%	1	50.00%	0	0.00%
11	Atenco	3	1	33.33%	2	66.67%	0	0.00%	2	66.67%	0	0.00%	0	0.00%	0	0.00%	1	33.33%	0	0.00%
12	Atizapán	0																		
13	Atizapán de Zaragoza	33	19	57.58%	14	42.42%	1	3.03%	7	21.21%	0	0.00%	0	0.00%	4	12.12%	5	15.15%	1	3.03%
14	Atlacomulco	6	1	16.67%	5	83.33%	2	33.33%	0	0.00%	0	0.00%	0	0.00%	1	16.67%	3	50.00%	0	0.00%
15	Atlautla	2	1	50.00%	1	50.00%	0	0.00%	1	50.00%	0	0.00%	0	0.00%	0	0.00%	0	0.00%	0	0.00%
16	Axapusco	2	2	100.00%	0	0.00%	0	0.00%	0	0.00%	0	0.00%	0	0.00%	0	0.00%	0	0.00%	0	0.00%
17	Ayapango	0																		
18	Calimaya	3	2	66.67%	1	33.33%	0	0.00%	1	33.33%	0	0.00%	0	0.00%	0	0.00%	0	0.00%	0	0.00%
19	Capulhuac	1	1	100.00%	0	0.00%	0	0.00%	0	0.00%	0	0.00%	0	0.00%	0	0.00%	0	0.00%	0	0.00%
20	Coacalco	19	7	36.84%	12	63.16%	0	0.00%	9	47.37%	0	0.00%	1	5.26%	1	5.26%	1	5.26%	0	0.00%
21	Coatepec Harinas	3	3	100.00%	0	0.00%	0	0.00%	0	0.00%	0	0.00%	0	0.00%	0	0.00%	0	0.00%	0	0.00%
22	Cocotitlán	1	1	100.00%	0	0.00%	0	0.00%	0	0.00%	0	0.00%	0	0.00%	0	0.00%	0	0.00%	0	0.00%
23	Coyotepec	3	0	0.00%	3	100.00%	3	100.00%	0	0.00%	0	0.00%	0	0.00%	1	33.33%	0	0.00%	0	0.00%
24	Cuautitlán	6	4	66.67%	2	33.33%	0	0.00%	0	0.00%	0	0.00%	0	0.00%	0	0.00%	2	33.33%	0	0.00%
25	Cuautitlán Izcalli	36	11	30.56%	25	69.44%	3	8.33%	9	25.00%	1	2.78%	0	0.00%	13	36.11%	5	13.89%	0	0.00%
26	Chalco	17	8	47.06%	9	52.94%	2	11.76%	2	11.76%	0	0.00%	1	5.88%	4	23.53%	2	11.76%	0	0.00%
27	Chapa de Mota	2	2	100.00%	0	0.00%	0	0.00%	0	0.00%	0	0.00%	0	0.00%	0	0.00%	0	0.00%	0	0.00%
28	Chapultepec	0																		
29	Chiautla	2	0	0.00%	2	100.00%	0	0.00%	1	50.00%	1	50.00%	0	0.00%	1	50.00%	0	0.00%	0	0.00%
30	Chicoloapan	10	5	50.00%	5	50.00%	1	10.00%	2	20.00%	0	0.00%	0	0.00%	1	10.00%	4	40.00%	0	0.00%
31	Chiconcuac	1	0	0.00%	1	100.00%	0	0.00%	1	100.00%	0	0.00%	0	0.00%	1	100.00%	0	0.00%	0	0.00%
32	Chimalhuacán	36	17	47.22%	19	52.78%	6	16.67%	5	13.89%	0	0.00%	0	0.00%	9	25.00%	6	16.67%	0	0.00%

INSTITUTO ELECTORAL DEL ESTADO DE MÉXICO
SECRETARÍA EJECUTIVA GENERAL
DIRECCIÓN DE ORGANIZACIÓN - DIRECCIÓN DE CAPACITACIÓN

ESTUDIO SOBRE EL LLENADO DE LAS ACTAS Y DOCUMENTACIÓN AUXILIAR POR PARTE DE LOS FUNCIONARIOS DE MESAS DIRECTIVAS DE CASILLA

ACTA DE LA JORNADA ELECTORAL
TABLA DE REFERENCIA MUNICIPAL

20.-¿La votación se cerró a las ___ horas porque:							D-01/21-1 No marcó hora de cierre		D-01/21-2 Marcó solamente la hora con número		D-01/21-3 Marcó solamente la hora con letra		D-01/21-4 La hora con número no corresponde a la hora con letra		D-01/21-5 No marcó ningún recuadro de justificación de cierre de la votación		D-01/21-6 Marcó más de un recuadro de justificación de cierre		D-01/21-7 La hora de cierre, no corresponde con la justificación marcada	
Mpio.	Cabecera	Actas analizadas	CORRECTO	%	INCORRECTO	%	Errores	%	Errores	%	Errores	%	Errores	%	Errores	%	Errores	%	Errores	%
33	Donato Guerra	2	2	100.00%	0	0.00%	0	0.00%	0	0.00%	0	0.00%	0	0.00%	0	0.00%	0	0.00%	0	0.00%
34	Ecatepec	115	61	53.04%	54	46.96%	7	6.09%	23	20.00%	3	2.61%	1	0.87%	14	12.17%	12	10.43%	6	5.22%
35	Ecatzingo	1	0	0.00%	1	100.00%	0	0.00%	1	100.00%	0	0.00%	0	0.00%	0	0.00%	0	0.00%	0	0.00%
36	Huehuetoca	6	4	66.67%	2	33.33%	0	0.00%	1	16.67%	0	0.00%	0	0.00%	0	0.00%	0	0.00%	1	16.67%
37	Hueypoxtla	2	0	0.00%	2	100.00%	0	0.00%	2	100.00%	0	0.00%	0	0.00%	0	0.00%	1	50.00%	0	0.00%
38	Huixquilucan	14	8	57.14%	6	42.86%	0	0.00%	3	21.43%	0	0.00%	0	0.00%	1	7.14%	2	14.29%	0	0.00%
39	Isidro Fabela	1	1	100.00%	0	0.00%	0	0.00%	0	0.00%	0	0.00%	0	0.00%	0	0.00%	0	0.00%	0	0.00%
40	Ixtapaluca	28	14	50.00%	14	50.00%	0	0.00%	10	35.71%	0	0.00%	0	0.00%	3	10.71%	3	10.71%	0	0.00%
41	Ixtapan de la Sal	2	1	50.00%	1	50.00%	0	0.00%	1	50.00%	0	0.00%	0	0.00%	0	0.00%	0	0.00%	0	0.00%
42	Ixtapan del Oro	0																		
43	Ixtlahuaca	9	3	33.33%	6	66.67%	1	11.11%	1	11.11%	0	0.00%	0	0.00%	1	11.11%	5	55.56%	0	0.00%
44	Xalatlaco	2	1	50.00%	1	50.00%	0	0.00%	1	50.00%	0	0.00%	0	0.00%	1	50.00%	0	0.00%	0	0.00%
45	Jaltenco	2	0	0.00%	2	100.00%	0	0.00%	1	50.00%	0	0.00%	0	0.00%	1	50.00%	1	50.00%	0	0.00%
46	Jilotepec	6	4	66.67%	2	33.33%	0	0.00%	1	16.67%	1	16.67%	0	0.00%	0	0.00%	0	0.00%	0	0.00%
47	Jilotzingo	1	1	100.00%	0	0.00%	0	0.00%	0	0.00%	0	0.00%	0	0.00%	0	0.00%	0	0.00%	0	0.00%
48	Jiquipilco	5	1	20.00%	4	80.00%	0	0.00%	0	0.00%	0	0.00%	1	20.00%	1	20.00%	1	20.00%	2	40.00%
49	Jocotitlán	5	2	40.00%	3	60.00%	0	0.00%	0	0.00%	0	0.00%	0	0.00%	1	20.00%	1	20.00%	1	20.00%
50	Joquicingo	1	1	100.00%	0	0.00%	0	0.00%	0	0.00%	0	0.00%	0	0.00%	0	0.00%	0	0.00%	0	0.00%
51	Juchitepec	1	0	0.00%	1	100.00%	0	0.00%	0	0.00%	0	0.00%	0	0.00%	0	0.00%	1	100.00%	0	0.00%
52	Lerma	8	5	62.50%	3	37.50%	2	25.00%	1	12.50%	0	0.00%	0	0.00%	2	25.00%	0	0.00%	0	0.00%
53	Malinalco	2	1	50.00%	1	50.00%	0	0.00%	1	50.00%	0	0.00%	0	0.00%	1	50.00%	0	0.00%	0	0.00%
54	Melchor Ocampo	3	0	0.00%	3	100.00%	1	33.33%	0	0.00%	0	0.00%	0	0.00%	2	66.67%	1	33.33%	0	0.00%
55	Metepec	15	5	33.33%	10	66.67%	0	0.00%	2	13.33%	2	13.33%	2	13.33%	5	33.33%	0	0.00%	0	0.00%
56	Mexicaltzingo	1	1	100.00%	0	0.00%	0	0.00%	0	0.00%	0	0.00%	0	0.00%	0	0.00%	0	0.00%	0	0.00%
57	Morelos	2	1	50.00%	1	50.00%	0	0.00%	1	50.00%	0	0.00%	0	0.00%	0	0.00%	0	0.00%	0	0.00%
58	Naucalpan	65	17	26.15%	48	73.85%	7	10.77%	16	24.62%	2	3.08%	0	0.00%	20	30.77%	13	20.00%	5	7.69%
59	Nextlalpan	2	1	50.00%	1	50.00%	0	0.00%	0	0.00%	0	0.00%	0	0.00%	1	50.00%	0	0.00%	0	0.00%
60	Nezahualcóyotl	83	36	43.37%	47	56.63%	3	3.61%	18	21.69%	1	1.20%	2	2.41%	15	18.07%	16	19.28%	2	2.41%
61	Nicolás Romero	22	12	54.55%	10	45.45%	4	18.18%	4	18.18%	0	0.00%	0	0.00%	4	18.18%	2	9.09%	0	0.00%
62	Nopaltepec	1	1	100.00%	0	0.00%	0	0.00%	0	0.00%	0	0.00%	0	0.00%	0	0.00%	0	0.00%	0	0.00%
63	Ocoyoacac	4	1	25.00%	3	75.00%	1	25.00%	2	50.00%	0	0.00%	0	0.00%	0	0.00%	1	25.00%	0	0.00%
64	Ocuilán	2	0	0.00%	2	100.00%	1	50.00%	1	50.00%	0	0.00%	0	0.00%	0	0.00%	0	0.00%	0	0.00%

INSTITUTO ELECTORAL DEL ESTADO DE MÉXICO
SECRETARÍA EJECUTIVA GENERAL
DIRECCIÓN DE ORGANIZACIÓN - DIRECCIÓN DE CAPACITACIÓN

ESTUDIO SOBRE EL LLENADO DE LAS ACTAS Y DOCUMENTACIÓN AUXILIAR POR PARTE DE LOS FUNCIONARIOS DE MESAS DIRECTIVAS DE CASILLA

ACTA DE LA JORNADA ELECTORAL
TABLA DE REFERENCIA MUNICIPAL

20.-¿La votación se cerró a las ___ horas porque:							D-01/21-1 No marcó hora de cierre		D-01/21-2 Marcó solamente la hora con número		D-01/21-3 Marcó solamente la hora con letra		D-01/21-4 La hora con número no corresponde a la hora con letra		D-01/21-5 No marcó ningún recuadro de justificación de cierre de la votación		D-01/21-6 Marcó más de un recuadro de justificación de cierre		D-01/21-7 La hora de cierre, no corresponde con la justificación marcada	
Mpio.	Cabecera	Actas analizadas	CORRECTO	%	INCORRECTO	%	Errores	%	Errores	%	Errores	%	Errores	%	Errores	%	Errores	%	Errores	%
65	El Oro	2	1	50.00%	1	50.00%	0	0.00%	0	0.00%	0	0.00%	0	0.00%	0	0.00%	0	0.00%	1	50.00%
66	Otumba	2	2	100.00%	0	0.00%	0	0.00%	0	0.00%	0	0.00%	0	0.00%	0	0.00%	0	0.00%	0	0.00%
67	Otzoloapan	1	1	100.00%	0	0.00%	0	0.00%	0	0.00%	0	0.00%	0	0.00%	0	0.00%	0	0.00%	0	0.00%
68	Otzolotepec	4	1	25.00%	3	75.00%	0	0.00%	2	50.00%	0	0.00%	0	0.00%	0	0.00%	1	25.00%	0	0.00%
69	Ozumba	2	0	0.00%	2	100.00%	0	0.00%	2	100.00%	0	0.00%	0	0.00%	0	0.00%	0	0.00%	0	0.00%
70	Papalotla	0																		
71	La Paz	15	5	33.33%	10	66.67%	2	13.33%	6	40.00%	0	0.00%	0	0.00%	4	26.67%	2	13.33%	0	0.00%
72	Polotitlán	1	0	0.00%	1	100.00%	0	0.00%	1	100.00%	0	0.00%	0	0.00%	0	0.00%	0	0.00%	0	0.00%
73	Rayón	1	0	0.00%	1	100.00%	0	0.00%	1	100.00%	0	0.00%	0	0.00%	0	0.00%	0	0.00%	0	0.00%
74	San Antonio la Isla	1	1	100.00%	0	0.00%	0	0.00%	0	0.00%	0	0.00%	0	0.00%	0	0.00%	0	0.00%	0	0.00%
75	San Felipe del Progreso	7	3	42.86%	4	57.14%	0	0.00%	3	42.86%	0	0.00%	0	0.00%	1	14.29%	0	0.00%	0	0.00%
76	San Martín de las P.	2	1	50.00%	1	50.00%	1	50.00%	1	50.00%	0	0.00%	0	0.00%	0	0.00%	0	0.00%	0	0.00%
77	San Mateo Atenco	4	2	50.00%	2	50.00%	0	0.00%	1	25.00%	0	0.00%	0	0.00%	1	25.00%	0	0.00%	0	0.00%
78	San Simón de Guerrero	1	1	100.00%	0	0.00%	0	0.00%	0	0.00%	0	0.00%	0	0.00%	0	0.00%	0	0.00%	0	0.00%
79	Santo Tomás	1	1	100.00%	0	0.00%	0	0.00%	0	0.00%	0	0.00%	0	0.00%	0	0.00%	0	0.00%	0	0.00%
80	Soyaniquilpan	1	1	100.00%	0	0.00%	0	0.00%	0	0.00%	0	0.00%	0	0.00%	0	0.00%	0	0.00%	0	0.00%
81	Sultepec	2	1	50.00%	1	50.00%	0	0.00%	0	0.00%	0	0.00%	0	0.00%	0	0.00%	0	0.00%	1	50.00%
82	Tecámac	22	14	63.64%	8	36.36%	0	0.00%	5	22.73%	0	0.00%	0	0.00%	2	9.09%	3	13.64%	0	0.00%
83	Tejupilco	4	1	25.00%	3	75.00%	0	0.00%	2	50.00%	1	25.00%	0	0.00%	0	0.00%	0	0.00%	1	25.00%
84	Temamatla	1	0	0.00%	1	100.00%	1	100.00%	0	0.00%	0	0.00%	0	0.00%	0	0.00%	0	0.00%	0	0.00%
85	Temascalapa	2	0	0.00%	2	100.00%	1	50.00%	1	50.00%	0	0.00%	0	0.00%	0	0.00%	0	0.00%	1	50.00%
86	Temascalcingo	5	2	40.00%	3	60.00%	0	0.00%	1	20.00%	0	0.00%	0	0.00%	2	40.00%	0	0.00%	0	0.00%
87	Temascaltepec	3	1	33.33%	2	66.67%	1	33.33%	1	33.33%	0	0.00%	0	0.00%	0	0.00%	0	0.00%	0	0.00%
88	Temoaya	5	2	40.00%	3	60.00%	0	0.00%	0	0.00%	0	0.00%	0	0.00%	1	20.00%	2	40.00%	0	0.00%
89	Tenancingo	6	3	50.00%	3	50.00%	0	0.00%	2	33.33%	0	0.00%	0	0.00%	1	16.67%	1	16.67%	0	0.00%
90	Tenango del Aire	1	1	100.00%	0	0.00%	0	0.00%	0	0.00%	0	0.00%	0	0.00%	0	0.00%	0	0.00%	0	0.00%
91	Tenango del Valle	5	4	80.00%	1	20.00%	0	0.00%	1	20.00%	0	0.00%	0	0.00%	0	0.00%	0	0.00%	0	0.00%
92	Teoloyucan	3	1	33.33%	2	66.67%	0	0.00%	1	33.33%	0	0.00%	0	0.00%	1	33.33%	0	0.00%	0	0.00%
93	Teotihuacán	3	1	33.33%	2	66.67%	0	0.00%	0	0.00%	1	33.33%	0	0.00%	1	33.33%	0	0.00%	0	0.00%
94	Tepetlaoxtoc	2	1	50.00%	1	50.00%	0	0.00%	1	50.00%	0	0.00%	0	0.00%	0	0.00%	0	0.00%	0	0.00%
95	Tepetlixpa	1	0	0.00%	1	100.00%	0	0.00%	0	0.00%	0	0.00%	0	0.00%	1	100.00%	0	0.00%	0	0.00%
96	Tepotzotlán	4	4	100.00%	0	0.00%	0	0.00%	0	0.00%	0	0.00%	0	0.00%	0	0.00%	0	0.00%	0	0.00%

**INSTITUTO ELECTORAL DEL ESTADO DE MÉXICO
SECRETARÍA EJECUTIVA GENERAL**

DIRECCIÓN DE ORGANIZACIÓN - DIRECCIÓN DE CAPACITACIÓN

ESTUDIO SOBRE EL LLENADO DE LAS ACTAS Y DOCUMENTACIÓN AUXILIAR POR PARTE DE LOS FUNCIONARIOS DE MESAS DIRECTIVAS DE CASILLA

**ACTA DE LA JORNADA ELECTORAL
TABLA DE REFERENCIA MUNICIPAL**

20.-¿La votación se cerró a las ___ horas porque:							D-01/21-1 No marcó hora de cierre		D-01/21-2 Marcó solamente la hora con número		D-01/21-3 Marcó solamente la hora con letra		D-01/21-4 La hora con número no corresponde a la hora con letra		D-01/21-5 No marcó ningún recuadro de justificación de cierre de la votación		D-01/21-6 Marcó más de un recuadro de justificación de cierre		D-01/21-7 La hora de cierre, no corresponde con la justificación marcada	
Mpio.	Cabecera	Actas analizadas	CORRECTO	%	INCORRECTO	%	Errores	%	Errores	%	Errores	%	Errores	%	Errores	%	Errores	%	Errores	%
97	Tequixquiac	2	1	50.00%	1	50.00%	0	0.00%	0	0.00%	0	0.00%	0	0.00%	0	0.00%	1	50.00%	0	0.00%
98	Texcaltitlan	1	1	100.00%	0	0.00%	0	0.00%	0	0.00%	0	0.00%	0	0.00%	0	0.00%	0	0.00%	0	0.00%
99	Texcalyacac	0																		
100	Texcoco	15	10	66.67%	5	33.33%	1	6.67%	3	20.00%	0	0.00%	0	0.00%	1	6.67%	0	0.00%	0	0.00%
101	Tezoyuca	2	0	0.00%	2	100.00%	0	0.00%	0	0.00%	0	0.00%	0	0.00%	1	50.00%	1	50.00%	0	0.00%
102	Tianguistenco	4	2	50.00%	2	50.00%	0	0.00%	1	25.00%	0	0.00%	0	0.00%	1	25.00%	0	0.00%	0	0.00%
103	Timilpan	1	1	100.00%	0	0.00%	0	0.00%	0	0.00%	0	0.00%	0	0.00%	0	0.00%	0	0.00%	0	0.00%
104	Tlalmanalco	3	0	0.00%	3	100.00%	0	0.00%	0	0.00%	0	0.00%	0	0.00%	1	33.33%	2	66.67%	0	0.00%
105	Tlalnepantla	53	22	41.51%	31	58.49%	8	15.09%	11	20.75%	2	3.77%	1	1.89%	11	20.75%	5	9.43%	0	0.00%
106	Tlatlaya	3	2	66.67%	1	33.33%	0	0.00%	0	0.00%	0	0.00%	0	0.00%	1	33.33%	0	0.00%	0	0.00%
107	Toluca	51	31	60.78%	20	39.22%	2	3.92%	11	21.57%	0	0.00%	0	0.00%	4	7.84%	6	11.76%	1	1.96%
108	Tonatico	1	1	100.00%	0	0.00%	0	0.00%	0	0.00%	0	0.00%	0	0.00%	0	0.00%	0	0.00%	0	0.00%
109	Tultepec	8	6	75.00%	2	25.00%	0	0.00%	0	0.00%	0	0.00%	0	0.00%	1	12.50%	1	12.50%	0	0.00%
110	Tultitlán	31	15	48.39%	16	51.61%	1	3.23%	8	25.81%	0	0.00%	0	0.00%	2	6.45%	8	25.81%	0	0.00%
111	Valle de Bravo	5	1	20.00%	4	80.00%	0	0.00%	3	60.00%	0	0.00%	0	0.00%	1	20.00%	0	0.00%	0	0.00%
112	Villa de Allende	3	3	100.00%	0	0.00%	0	0.00%	0	0.00%	0	0.00%	0	0.00%	0	0.00%	0	0.00%	0	0.00%
113	Villa del Carbón	3	3	100.00%	0	0.00%	0	0.00%	0	0.00%	0	0.00%	0	0.00%	0	0.00%	0	0.00%	0	0.00%
114	Villa Guerrero	4	3	75.00%	1	25.00%	0	0.00%	1	25.00%	0	0.00%	0	0.00%	0	0.00%	0	0.00%	0	0.00%
115	Villa Victoria	5	3	60.00%	2	40.00%	0	0.00%	1	20.00%	0	0.00%	0	0.00%	1	20.00%	0	0.00%	0	0.00%
116	Xonacatlán	3	1	33.33%	2	66.67%	0	0.00%	0	0.00%	0	0.00%	0	0.00%	1	33.33%	1	33.33%	0	0.00%
117	Zacazonapan	0																		
118	Zacualpan	1	1	100.00%	0	0.00%	0	0.00%	0	0.00%	0	0.00%	0	0.00%	0	0.00%	0	0.00%	0	0.00%
119	Zinacantepec	9	6	66.67%	3	33.33%	0	0.00%	2	22.22%	0	0.00%	0	0.00%	1	11.11%	2	22.22%	0	0.00%
120	Zumpahuacán	1	0	0.00%	1	100.00%	1	100.00%	0	0.00%	0	0.00%	0	0.00%	1	100.00%	0	0.00%	0	0.00%
121	Zumpango	9	2	22.22%	7	77.78%	6	66.67%	0	0.00%	0	0.00%	0	0.00%	1	11.11%	4	44.44%	0	0.00%
122	Valle de Chalco Sol.	21	6	28.57%	15	71.43%	5	23.81%	4	19.05%	0	0.00%	0	0.00%	4	19.05%	8	38.10%	0	0.00%
123	Luvianos	3	2	66.67%	1	33.33%	0	0.00%	1	33.33%	0	0.00%	0	0.00%	0	0.00%	0	0.00%	0	0.00%
124	San José del Rincón	6	4	66.67%	2	33.33%	0	0.00%	1	16.67%	0	0.00%	0	0.00%	1	16.67%	0	0.00%	0	0.00%
125	Tonanitla	1	1	100.00%	0	0.00%	0	0.00%	0	0.00%	0	0.00%	0	0.00%	0	0.00%	0	0.00%	0	0.00%
Total		997	472	47.34%	525	52.66%	76	7.62%	217	21.77%	15	1.50%	9	0.90%	160	16.05%	144	14.44%	24	2.41%

INSTITUTO ELECTORAL DEL ESTADO DE MÉXICO

SECRETARÍA EJECUTIVA GENERAL

DIRECCIÓN DE ORGANIZACIÓN - DIRECCIÓN DE CAPACITACIÓN

ESTUDIO SOBRE EL LLENADO DE LAS ACTAS Y DOCUMENTACIÓN AUXILIAR POR PARTE DE LOS FUNCIONARIOS DE MESAS DIRECTIVAS DE CASILLA

ACTA DE LA JORNADA ELECTORAL

TABLA DE REFERENCIA MUNICIPAL

21.-¿Hubo incidentes durante el cierre de la votación?. En caso afirmativo, el Secretario lo deberá registrar en la hoja de incidentes que se anexa a la presente							D-01/22-1 No marcó ninguna opción		D-01/22-2 Marcó las dos opciones	
Mpio.	Cabecera	Actas analizadas	CORRECTO	%	INCORRECTO	%	Errores	%	Errores	%
1	Acambay	5	4	80.00%	1	20.00%	1	20.00%	0	0.00%
2	Acolman	6	4	66.67%	2	33.33%	2	33.33%	0	0.00%
3	Aculco	3	3	100.00%	0	0.00%	0	0.00%	0	0.00%
4	Almoloya de Alquisiras	1	1	100.00%	0	0.00%	0	0.00%	0	0.00%
5	Almoloya de Juárez	9	5	55.56%	4	44.44%	4	44.44%	0	0.00%
6	Almoloya del Río	0								
7	Amanalco	2	2	100.00%	0	0.00%	0	0.00%	0	0.00%
8	Amatepec	3	2	66.67%	1	33.33%	1	33.33%	0	0.00%
9	Amecameca	4	3	75.00%	1	25.00%	1	25.00%	0	0.00%
10	Apaxco	2	2	100.00%	0	0.00%	0	0.00%	0	0.00%
11	Atenco	3	3	100.00%	0	0.00%	0	0.00%	0	0.00%
12	Atizapán	0								
13	Atizapán de Zaragoza	33	30	90.91%	3	9.09%	3	9.09%	0	0.00%
14	Atlacomulco	6	2	33.33%	4	66.67%	4	66.67%	0	0.00%
15	Atlautla	2	1	50.00%	1	50.00%	0	0.00%	1	50.00%
16	Axapusco	2	2	100.00%	0	0.00%	0	0.00%	0	0.00%
17	Ayapango	0								
18	Calimaya	3	2	66.67%	1	33.33%	1	33.33%	0	0.00%
19	Capulhuac	1	1	100.00%	0	0.00%	0	0.00%	0	0.00%
20	Coacalco	19	14	73.68%	5	26.32%	5	26.32%	0	0.00%
21	Coatepec Harinas	3	3	100.00%	0	0.00%	0	0.00%	0	0.00%
22	Cocotitlán	1	1	100.00%	0	0.00%	0	0.00%	0	0.00%
23	Coyotepec	3	2	66.67%	1	33.33%	1	33.33%	0	0.00%
24	Cuautitlán	6	6	100.00%	0	0.00%	0	0.00%	0	0.00%
25	Cuautitlán Izcalli	36	26	72.22%	10	27.78%	10	27.78%	0	0.00%

INSTITUTO ELECTORAL DEL ESTADO DE MÉXICO

SECRETARÍA EJECUTIVA GENERAL

DIRECCIÓN DE ORGANIZACIÓN - DIRECCIÓN DE CAPACITACIÓN

ESTUDIO SOBRE EL LLENADO DE LAS ACTAS Y DOCUMENTACIÓN AUXILIAR POR PARTE DE LOS FUNCIONARIOS DE MESAS DIRECTIVAS DE CASILLA

ACTA DE LA JORNADA ELECTORAL

TABLA DE REFERENCIA MUNICIPAL

21.-¿Hubo incidentes durante el cierre de la votación?. En caso afirmativo, el Secretario lo deberá registrar en la hoja de incidentes que se anexa a la presente							D-01/22-1 No marcó ninguna opción		D-01/22-2 Marcó las dos opciones	
Mpio.	Cabecera	Actas analizadas	CORRECTO	%	INCORRECTO	%	Errores	%	Errores	%
26	Chalco	17	12	70.59%	5	29.41%	5	29.41%	0	0.00%
27	Chapa de Mota	2	1	50.00%	1	50.00%	1	50.00%	0	0.00%
28	Chapultepec	0								
29	Chiautla	2	1	50.00%	1	50.00%	1	50.00%	0	0.00%
30	Chicoloapan	10	7	70.00%	3	30.00%	3	30.00%	0	0.00%
31	Chiconcuac	1	1	100.00%	0	0.00%	0	0.00%	0	0.00%
32	Chimalhuacán	36	23	63.89%	13	36.11%	13	36.11%	0	0.00%
33	Donato Guerra	2	2	100.00%	0	0.00%	0	0.00%	0	0.00%
34	Ecatepec	115	86	74.78%	29	25.22%	29	25.22%	0	0.00%
35	Ecatzingo	1	1	100.00%	0	0.00%	0	0.00%	0	0.00%
36	Huehuetoca	6	5	83.33%	1	16.67%	0	0.00%	1	16.67%
37	Hueypoxtla	2	2	100.00%	0	0.00%	0	0.00%	0	0.00%
38	Huixquilucan	14	13	92.86%	1	7.14%	1	7.14%	1	7.14%
39	Isidro Fabela	1	1	100.00%	0	0.00%	0	0.00%	0	0.00%
40	Ixtapaluca	28	23	82.14%	5	17.86%	5	17.86%	0	0.00%
41	Ixtapan de la Sal	2	2	100.00%	0	0.00%	0	0.00%	0	0.00%
42	Ixtapan del Oro	0								
43	Ixtlahuaca	9	8	88.89%	1	11.11%	1	11.11%	0	0.00%
44	Xalatlaco	2	2	100.00%	0	0.00%	0	0.00%	0	0.00%
45	Jaltenco	2	1	50.00%	1	50.00%	1	50.00%	0	0.00%
46	Jilotepec	6	4	66.67%	2	33.33%	2	33.33%	0	0.00%
47	Jilotzingo	1	1	100.00%	0	0.00%	0	0.00%	0	0.00%
48	Jiquipilco	5	3	60.00%	2	40.00%	2	40.00%	0	0.00%
49	Jocotitlán	5	5	100.00%	0	0.00%	0	0.00%	0	0.00%
50	Joquicingo	1	1	100.00%	0	0.00%	0	0.00%	0	0.00%

INSTITUTO ELECTORAL DEL ESTADO DE MÉXICO
SECRETARÍA EJECUTIVA GENERAL

DIRECCIÓN DE ORGANIZACIÓN - DIRECCIÓN DE CAPACITACIÓN

ESTUDIO SOBRE EL LLENADO DE LAS ACTAS Y DOCUMENTACIÓN AUXILIAR POR PARTE DE LOS FUNCIONARIOS DE MESAS DIRECTIVAS DE CASILLA

ACTA DE LA JORNADA ELECTORAL
TABLA DE REFERENCIA MUNICIPAL

21.-¿Hubo incidentes durante el cierre de la votación?. En caso afirmativo, el Secretario lo deberá registrar en la hoja de incidentes que se anexa a la presente							D-01/22-1 No marcó ninguna opción		D-01/22-2 Marcó las dos opciones	
Mpio.	Cabecera	Actas analizadas	CORRECTO	%	INCORRECTO	%	Errores	%	Errores	%
51	Juchitepec	1	1	100.00%	0	0.00%	0	0.00%	0	0.00%
52	Lerma	8	6	75.00%	2	25.00%	2	25.00%	0	0.00%
53	Malinalco	2	1	50.00%	1	50.00%	1	50.00%	0	0.00%
54	Melchor Ocampo	3	1	33.33%	2	66.67%	2	66.67%	0	0.00%
55	Metepec	15	12	80.00%	3	20.00%	3	20.00%	0	0.00%
56	Mexicaltzingo	1	0	0.00%	1	100.00%	1	100.00%	0	0.00%
57	Morelos	2	2	100.00%	0	0.00%	0	0.00%	0	0.00%
58	Naucalpan	65	52	80.00%	13	20.00%	13	20.00%	0	0.00%
59	Nextlalpan	2	1	50.00%	1	50.00%	1	50.00%	0	0.00%
60	Nezahualcóyotl	83	70	84.34%	13	15.66%	13	15.66%	0	0.00%
61	Nicolás Romero	22	19	86.36%	3	13.64%	3	13.64%	0	0.00%
62	Nopaltepec	1	0	0.00%	1	100.00%	1	100.00%	0	0.00%
63	Ocoyoacac	4	4	100.00%	0	0.00%	0	0.00%	0	0.00%
64	Ocuilan	2	1	50.00%	1	50.00%	1	50.00%	0	0.00%
65	El Oro	2	2	100.00%	0	0.00%	0	0.00%	0	0.00%
66	Otumba	2	2	100.00%	0	0.00%	0	0.00%	0	0.00%
67	Otzoloapan	1	0	0.00%	1	100.00%	1	100.00%	0	0.00%
68	Otzolotepec	4	3	75.00%	1	25.00%	1	25.00%	0	0.00%
69	Ozumba	2	2	100.00%	0	0.00%	0	0.00%	0	0.00%
70	Papalotla	0								
71	La Paz	15	9	60.00%	6	40.00%	6	40.00%	0	0.00%
72	Polotitlán	1	1	100.00%	0	0.00%	0	0.00%	0	0.00%
73	Rayón	1	1	100.00%	0	0.00%	0	0.00%	0	0.00%
74	San Antonio la Isla	1	1	100.00%	0	0.00%	0	0.00%	0	0.00%
75	San Felipe del Progreso	7	4	57.14%	3	42.86%	3	42.86%	0	0.00%

INSTITUTO ELECTORAL DEL ESTADO DE MÉXICO
SECRETARÍA EJECUTIVA GENERAL

DIRECCIÓN DE ORGANIZACIÓN - DIRECCIÓN DE CAPACITACIÓN

ESTUDIO SOBRE EL LLENADO DE LAS ACTAS Y DOCUMENTACIÓN AUXILIAR POR PARTE DE LOS FUNCIONARIOS DE MESAS DIRECTIVAS DE CASILLA

ACTA DE LA JORNADA ELECTORAL
TABLA DE REFERENCIA MUNICIPAL

21.-¿Hubo incidentes durante el cierre de la votación?. En caso afirmativo, el Secretario lo deberá registrar en la hoja de incidentes que se anexa a la presente							D-01/22-1 No marcó ninguna opción		D-01/22-2 Marcó las dos opciones	
Mpio.	Cabecera	Actas analizadas	CORRECTO	%	INCORRECTO	%	Errores	%	Errores	%
76	San Martín de las P.	2	1	50.00%	1	50.00%	1	50.00%	0	0.00%
77	San Mateo Atenco	4	4	100.00%	0	0.00%	0	0.00%	0	0.00%
78	San Simón de Guerrero	1	1	100.00%	0	0.00%	0	0.00%	0	0.00%
79	Santo Tomás	1	1	100.00%	0	0.00%	0	0.00%	0	0.00%
80	Soyaniquilpan	1	1	100.00%	0	0.00%	0	0.00%	0	0.00%
81	Sultepec	2	2	100.00%	0	0.00%	0	0.00%	0	0.00%
82	Tecámac	22	20	90.91%	2	9.09%	2	9.09%	0	0.00%
83	Tejupilco	4	1	25.00%	3	75.00%	3	75.00%	0	0.00%
84	Temamatla	1	1	100.00%	0	0.00%	0	0.00%	0	0.00%
85	Temascalapa	2	1	50.00%	1	50.00%	1	50.00%	0	0.00%
86	Temascalcingo	5	4	80.00%	1	20.00%	1	20.00%	0	0.00%
87	Temascaltepec	3	2	66.67%	1	33.33%	1	33.33%	0	0.00%
88	Temoaya	5	2	40.00%	3	60.00%	3	60.00%	0	0.00%
89	Tenancingo	6	5	83.33%	1	16.67%	1	16.67%	0	0.00%
90	Tenango del Aire	1	1	100.00%	0	0.00%	0	0.00%	0	0.00%
91	Tenango del Valle	5	4	80.00%	1	20.00%	1	20.00%	0	0.00%
92	Teoloyucan	3	2	66.67%	1	33.33%	1	33.33%	0	0.00%
93	Teotihuacán	3	3	100.00%	0	0.00%	0	0.00%	0	0.00%
94	Tepetlaoxtoc	2	2	100.00%	0	0.00%	0	0.00%	0	0.00%
95	Tepetlixpa	1	1	100.00%	0	0.00%	0	0.00%	0	0.00%
96	Tepotzotlán	4	3	75.00%	1	25.00%	1	25.00%	0	0.00%
97	Tequixquiác	2	2	100.00%	0	0.00%	0	0.00%	0	0.00%
98	Texcaltitlán	1	1	100.00%	0	0.00%	0	0.00%	0	0.00%
99	Texcalyacac	0								
100	Texcoco	15	11	73.33%	4	26.67%	4	26.67%	0	0.00%

INSTITUTO ELECTORAL DEL ESTADO DE MÉXICO
SECRETARÍA EJECUTIVA GENERAL

DIRECCIÓN DE ORGANIZACIÓN - DIRECCIÓN DE CAPACITACIÓN

ESTUDIO SOBRE EL LLENADO DE LAS ACTAS Y DOCUMENTACIÓN AUXILIAR POR PARTE DE LOS FUNCIONARIOS DE MESAS DIRECTIVAS DE CASILLA

ACTA DE LA JORNADA ELECTORAL
TABLA DE REFERENCIA MUNICIPAL

21.-¿Hubo incidentes durante el cierre de la votación?. En caso afirmativo, el Secretario lo deberá registrar en la hoja de incidentes que se anexa a la presente							D-01/22-1 No marcó ninguna opción		D-01/22-2 Marcó las dos opciones	
Mpio.	Cabecera	Actas analizadas	CORRECTO	%	INCORRECTO	%	Errores	%	Errores	%
101	Tezoyuca	2	2	100.00%	0	0.00%	0	0.00%	0	0.00%
102	Tianguistenco	4	3	75.00%	1	25.00%	1	25.00%	0	0.00%
103	Timilpan	1	1	100.00%	0	0.00%	0	0.00%	0	0.00%
104	Tlalmanalco	3	2	66.67%	1	33.33%	1	33.33%	0	0.00%
105	Tlalnepantla	53	36	67.92%	17	32.08%	17	32.08%	0	0.00%
106	Tlatlaya	3	2	66.67%	1	33.33%	0	0.00%	1	33.33%
107	Toluca	51	36	70.59%	15	29.41%	15	29.41%	1	1.96%
108	Tonatico	1	1	100.00%	0	0.00%	0	0.00%	0	0.00%
109	Tultepec	8	5	62.50%	3	37.50%	3	37.50%	0	0.00%
110	Tultitlán	31	23	74.19%	8	25.81%	7	22.58%	1	3.23%
111	Valle de Bravo	5	5	100.00%	0	0.00%	0	0.00%	0	0.00%
112	Villa de Allende	3	3	100.00%	0	0.00%	0	0.00%	0	0.00%
113	Villa del Carbón	3	3	100.00%	0	0.00%	0	0.00%	0	0.00%
114	Villa Guerrero	4	3	75.00%	1	25.00%	1	25.00%	0	0.00%
115	Villa Victoria	5	4	80.00%	1	20.00%	0	0.00%	1	20.00%
116	Xonacatlán	3	3	100.00%	0	0.00%	0	0.00%	0	0.00%
117	Zacazonapan	0								
118	Zacualpan	1	1	100.00%	0	0.00%	0	0.00%	0	0.00%
119	Zinacantepec	9	8	88.89%	1	11.11%	1	11.11%	0	0.00%
120	Zumpahuacán	1	0	0.00%	1	100.00%	1	100.00%	0	0.00%
121	Zumpango	9	9	100.00%	0	0.00%	0	0.00%	0	0.00%
122	Valle de Chalco Sol.	21	15	71.43%	6	28.57%	6	28.57%	0	0.00%
123	Luvianos	3	1	33.33%	2	66.67%	2	66.67%	0	0.00%
124	San José del Rincón	6	5	83.33%	1	16.67%	1	16.67%	0	0.00%
125	Tonanitla	1	1	100.00%	0	0.00%	0	0.00%	0	0.00%



INSTITUTO ELECTORAL DEL ESTADO DE MÉXICO
SECRETARÍA EJECUTIVA GENERAL
DIRECCIÓN DE ORGANIZACIÓN - DIRECCIÓN DE CAPACITACIÓN

ESTUDIO SOBRE EL LLENADO DE LAS ACTAS Y DOCUMENTACIÓN AUXILIAR POR PARTE DE LOS FUNCIONARIOS DE MESAS DIRECTIVAS DE CASILLA

ACTA DE LA JORNADA ELECTORAL
TABLA DE REFERENCIA MUNICIPAL

21.-¿Hubo incidentes durante el cierre de la votación?. En caso afirmativo, el Secretario lo deberá registrar en la hoja de incidentes que se anexa a la presente							D-01/22-1 No marcó ninguna opción		D-01/22-2 Marcó las dos opciones	
Mpio.	Cabecera	Actas analizadas	CORRECTO	%	INCORRECTO	%	Errores	%	Errores	%
Total		997	767	76.93%	230	23.07%	225	22.57%	7	0.70%



INSTITUTO ELECTORAL DEL ESTADO DE MÉXICO
SECRETARÍA EJECUTIVA GENERAL
DIRECCIÓN DE ORGANIZACIÓN - DIRECCIÓN DE CAPACITACIÓN

ESTUDIO SOBRE EL LLENADO DE LAS ACTAS Y DOCUMENTACIÓN AUXILIAR POR PARTE DE LOS FUNCIONARIOS DE MESAS DIRECTIVAS DE CASILLA

ACTA DE LA JORNADA ELECTORAL
TABLA DE REFERENCIA MUNICIPAL

22.-El número de escritos de incidentes que interpusieron los Partidos Políticos y que se adjuntan a la hoja de incidentes, fueron: (Anote en el espacio en blanco la cantidad con número)							D-01/23-1 Colocó una marca distinta al número de incidentes	
Mpio.	Cabecera	Actas analizadas	CORRECTO	%	INCORRECTO	%	Errores	%
1	Acambay	5	5	100.00%	0	0.00%	0	0.00%
2	Acolman	6	6	100.00%	0	0.00%	0	0.00%
3	Aculco	3	3	100.00%	0	0.00%	0	0.00%
4	Almoloya de Alquisiras	1	1	100.00%	0	0.00%	0	0.00%
5	Almoloya de Juárez	9	9	100.00%	0	0.00%	0	0.00%
6	Almoloya del Río	0						
7	Amanalco	2	2	100.00%	0	0.00%	0	0.00%
8	Amatepec	3	3	100.00%	0	0.00%	0	0.00%
9	Amecameca	4	4	100.00%	0	0.00%	0	0.00%
10	Apaxco	2	2	100.00%	0	0.00%	0	0.00%
11	Atenco	3	3	100.00%	0	0.00%	0	0.00%
12	Atizapán	0						
13	Atizapán de Zaragoza	33	31	93.94%	2	6.06%	2	6.06%
14	Atlacomulco	6	6	100.00%	0	0.00%	0	0.00%
15	Atlautla	2	2	100.00%	0	0.00%	0	0.00%
16	Axapusco	2	2	100.00%	0	0.00%	0	0.00%
17	Ayapango	0						
18	Calimaya	3	3	100.00%	0	0.00%	0	0.00%
19	Capulhuac	1	1	100.00%	0	0.00%	0	0.00%
20	Coacalco	19	19	100.00%	0	0.00%	0	0.00%
21	Coatepec Harinas	3	3	100.00%	0	0.00%	0	0.00%
22	Cocotitlán	1	1	100.00%	0	0.00%	0	0.00%
23	Coyotepec	3	3	100.00%	0	0.00%	0	0.00%



INSTITUTO ELECTORAL DEL ESTADO DE MÉXICO
SECRETARÍA EJECUTIVA GENERAL
DIRECCIÓN DE ORGANIZACIÓN - DIRECCIÓN DE CAPACITACIÓN

ESTUDIO SOBRE EL LLENADO DE LAS ACTAS Y DOCUMENTACIÓN AUXILIAR POR PARTE DE LOS FUNCIONARIOS DE MESAS DIRECTIVAS DE CASILLA

ACTA DE LA JORNADA ELECTORAL
TABLA DE REFERENCIA MUNICIPAL

22.-El número de escritos de incidentes que interpusieron los Partidos Políticos y que se adjuntan a la hoja de incidentes, fueron: (Anote en el espacio en blanco la cantidad con número)							D-01/23-1 Colocó una marca distinta al número de incidentes	
Mpio.	Cabecera	Actas analizadas	CORRECTO	%	INCORRECTO	%	Errores	%
24	Cuautitlán	6	6	100.00%	0	0.00%	0	0.00%
25	Cuautitlán Izcalli	36	35	97.22%	1	2.78%	1	2.78%
26	Chalco	17	17	100.00%	0	0.00%	0	0.00%
27	Chapa de Mota	2	2	100.00%	0	0.00%	0	0.00%
28	Chapultepec	0						
29	Chiautla	2	2	100.00%	0	0.00%	0	0.00%
30	Chicoloapan	10	10	100.00%	0	0.00%	0	0.00%
31	Chiconcuac	1	1	100.00%	0	0.00%	0	0.00%
32	Chimalhuacán	36	36	100.00%	0	0.00%	0	0.00%
33	Donato Guerra	2	2	100.00%	0	0.00%	0	0.00%
34	Ecatepec	115	108	93.91%	7	6.09%	7	6.09%
35	Ecatzingo	1	1	100.00%	0	0.00%	0	0.00%
36	Huehuetoca	6	6	100.00%	0	0.00%	0	0.00%
37	Hueyoxtlá	2	2	100.00%	0	0.00%	0	0.00%
38	Huixquilucan	14	10	71.43%	4	28.57%	4	28.57%
39	Isidro Fabela	1	1	100.00%	0	0.00%	0	0.00%
40	Ixtapaluca	28	28	100.00%	0	0.00%	0	0.00%
41	Ixtapan de la Sal	2	2	100.00%	0	0.00%	0	0.00%
42	Ixtapan del Oro	0						
43	Ixtlahuaca	9	9	100.00%	0	0.00%	0	0.00%
44	Xalatlaco	2	2	100.00%	0	0.00%	0	0.00%
45	Jaltenco	2	2	100.00%	0	0.00%	0	0.00%
46	Jilotepec	6	6	100.00%	0	0.00%	0	0.00%



INSTITUTO ELECTORAL DEL ESTADO DE MÉXICO
SECRETARÍA EJECUTIVA GENERAL
DIRECCIÓN DE ORGANIZACIÓN - DIRECCIÓN DE CAPACITACIÓN

ESTUDIO SOBRE EL LLENADO DE LAS ACTAS Y DOCUMENTACIÓN AUXILIAR POR PARTE DE LOS FUNCIONARIOS DE MESAS DIRECTIVAS DE CASILLA

ACTA DE LA JORNADA ELECTORAL
TABLA DE REFERENCIA MUNICIPAL

22.-El número de escritos de incidentes que interpusieron los Partidos Políticos y que se adjuntan a la hoja de incidentes, fueron: (Anote en el espacio en blanco la cantidad con número)							D-01/23-1 Colocó una marca distinta al número de incidentes	
Mpio.	Cabecera	Actas analizadas	CORRECTO	%	INCORRECTO	%	Errores	%
47	Jilotzingo	1	1	100.00%	0	0.00%	0	0.00%
48	Jiquipilco	5	5	100.00%	0	0.00%	0	0.00%
49	Jocotitlán	5	5	100.00%	0	0.00%	0	0.00%
50	Joquicingo	1	1	100.00%	0	0.00%	0	0.00%
51	Juchitepec	1	1	100.00%	0	0.00%	0	0.00%
52	Lerma	8	8	100.00%	0	0.00%	0	0.00%
53	Malinalco	2	2	100.00%	0	0.00%	0	0.00%
54	Melchor Ocampo	3	3	100.00%	0	0.00%	0	0.00%
55	Metepec	15	14	93.33%	1	6.67%	1	6.67%
56	Mexicaltzingo	1	1	100.00%	0	0.00%	0	0.00%
57	Morelos	2	2	100.00%	0	0.00%	0	0.00%
58	Naucalpan	65	60	92.31%	5	7.69%	5	7.69%
59	Nextlalpan	2	2	100.00%	0	0.00%	0	0.00%
60	Nezahualcóyotl	83	82	98.80%	1	1.20%	1	1.20%
61	Nicolás Romero	22	19	86.36%	3	13.64%	3	13.64%
62	Nopaltepec	1	1	100.00%	0	0.00%	0	0.00%
63	Ocoyoacac	4	4	100.00%	0	0.00%	0	0.00%
64	Ocuilan	2	2	100.00%	0	0.00%	0	0.00%
65	El Oro	2	2	100.00%	0	0.00%	0	0.00%
66	Otumba	2	2	100.00%	0	0.00%	0	0.00%
67	Otzoloapan	1	1	100.00%	0	0.00%	0	0.00%
68	Otzolotepec	4	4	100.00%	0	0.00%	0	0.00%
69	Ozumba	2	2	100.00%	0	0.00%	0	0.00%



INSTITUTO ELECTORAL DEL ESTADO DE MÉXICO
SECRETARÍA EJECUTIVA GENERAL
DIRECCIÓN DE ORGANIZACIÓN - DIRECCIÓN DE CAPACITACIÓN

ESTUDIO SOBRE EL LLENADO DE LAS ACTAS Y DOCUMENTACIÓN AUXILIAR POR PARTE DE LOS FUNCIONARIOS DE MESAS DIRECTIVAS DE CASILLA

ACTA DE LA JORNADA ELECTORAL
TABLA DE REFERENCIA MUNICIPAL

22.-El número de escritos de incidentes que interpusieron los Partidos Políticos y que se adjuntan a la hoja de incidentes, fueron: (Anote en el espacio en blanco la cantidad con número)							D-01/23-1 Colocó una marca distinta al número de incidentes	
Mpio.	Cabecera	Actas analizadas	CORRECTO	%	INCORRECTO	%	Errores	%
70	Papalotla	0						
71	La Paz	15	15	100.00%	0	0.00%	0	0.00%
72	Polotitlán	1	1	100.00%	0	0.00%	0	0.00%
73	Rayón	1	1	100.00%	0	0.00%	0	0.00%
74	San Antonio la Isla	1	1	100.00%	0	0.00%	0	0.00%
75	San Felipe del Progreso	7	4	57.14%	3	42.86%	3	42.86%
76	San Martín de las P.	2	2	100.00%	0	0.00%	0	0.00%
77	San Mateo Atenco	4	3	75.00%	1	25.00%	1	25.00%
78	San Simón de Guerrero	1	1	100.00%	0	0.00%	0	0.00%
79	Santo Tomás	1	1	100.00%	0	0.00%	0	0.00%
80	Soyaniquilpan	1	1	100.00%	0	0.00%	0	0.00%
81	Sultepec	2	2	100.00%	0	0.00%	0	0.00%
82	Tecámac	22	20	90.91%	2	9.09%	2	9.09%
83	Tejupilco	4	4	100.00%	0	0.00%	0	0.00%
84	Temamatla	1	1	100.00%	0	0.00%	0	0.00%
85	Temascalapa	2	2	100.00%	0	0.00%	0	0.00%
86	Temascalcingo	5	5	100.00%	0	0.00%	0	0.00%
87	Temascaltepec	3	3	100.00%	0	0.00%	0	0.00%
88	Temoaya	5	5	100.00%	0	0.00%	0	0.00%
89	Tenancingo	6	5	83.33%	1	16.67%	1	16.67%
90	Tenango del Aire	1	1	100.00%	0	0.00%	0	0.00%
91	Tenango del Valle	5	5	100.00%	0	0.00%	0	0.00%
92	Teoloyucan	3	3	100.00%	0	0.00%	0	0.00%



INSTITUTO ELECTORAL DEL ESTADO DE MÉXICO
SECRETARÍA EJECUTIVA GENERAL
DIRECCIÓN DE ORGANIZACIÓN - DIRECCIÓN DE CAPACITACIÓN

ESTUDIO SOBRE EL LLENADO DE LAS ACTAS Y DOCUMENTACIÓN AUXILIAR POR PARTE DE LOS FUNCIONARIOS DE MESAS DIRECTIVAS DE CASILLA

ACTA DE LA JORNADA ELECTORAL
TABLA DE REFERENCIA MUNICIPAL

22.-El número de escritos de incidentes que interpusieron los Partidos Políticos y que se adjuntan a la hoja de incidentes, fueron: (Anote en el espacio en blanco la cantidad con número)							D-01/23-1 Colocó una marca distinta al número de incidentes	
Mpio.	Cabecera	Actas analizadas	CORRECTO	%	INCORRECTO	%	Errores	%
93	Teotihuacán	3	3	100.00%	0	0.00%	0	0.00%
94	Tepetlaotoc	2	2	100.00%	0	0.00%	0	0.00%
95	Tepetlixpa	1	1	100.00%	0	0.00%	0	0.00%
96	Tepetzotlán	4	4	100.00%	0	0.00%	0	0.00%
97	Tequixquiac	2	2	100.00%	0	0.00%	0	0.00%
98	Texcaltitlan	1	1	100.00%	0	0.00%	0	0.00%
99	Texcalyacac	0						
100	Texcoco	15	15	100.00%	0	0.00%	0	0.00%
101	Tezoyuca	2	1	50.00%	1	50.00%	1	50.00%
102	Tianguistenco	4	4	100.00%	0	0.00%	0	0.00%
103	Timilpan	1	1	100.00%	0	0.00%	0	0.00%
104	Tlalmanalco	3	3	100.00%	0	0.00%	0	0.00%
105	Tlalnepantla	53	53	100.00%	0	0.00%	0	0.00%
106	Tlatlaya	3	3	100.00%	0	0.00%	0	0.00%
107	Toluca	51	49	96.08%	2	3.92%	2	3.92%
108	Tonatico	1	1	100.00%	0	0.00%	0	0.00%
109	Tultepec	8	7	87.50%	1	12.50%	1	12.50%
110	Tultitlán	31	29	93.55%	2	6.45%	2	6.45%
111	Valle de Bravo	5	5	100.00%	0	0.00%	0	0.00%
112	Villa de Allende	3	3	100.00%	0	0.00%	0	0.00%
113	Villa del Carbón	3	3	100.00%	0	0.00%	0	0.00%
114	Villa Guerrero	4	4	100.00%	0	0.00%	0	0.00%
115	Villa Victoria	5	5	100.00%	0	0.00%	0	0.00%



INSTITUTO ELECTORAL DEL ESTADO DE MÉXICO
SECRETARÍA EJECUTIVA GENERAL

DIRECCIÓN DE ORGANIZACIÓN - DIRECCIÓN DE CAPACITACIÓN

ESTUDIO SOBRE EL LLENADO DE LAS ACTAS Y DOCUMENTACIÓN AUXILIAR POR PARTE DE LOS FUNCIONARIOS DE MESAS DIRECTIVAS DE CASILLA

ACTA DE LA JORNADA ELECTORAL
TABLA DE REFERENCIA MUNICIPAL

22.-El número de escritos de incidentes que interpusieron los Partidos Políticos y que se adjuntan a la hoja de incidentes, fueron: (Anote en el espacio en blanco la cantidad con número)							D-01/23-1 Colocó una marca distinta al número de incidentes	
Mpio.	Cabecera	Actas analizadas	CORRECTO	%	INCORRECTO	%	Errores	%
116	Xonacatlán	3	3	100.00%	0	0.00%	0	0.00%
117	Zacazonapan	0						
118	Zacualpan	1	1	100.00%	0	0.00%	0	0.00%
119	Zinacantepec	9	9	100.00%	0	0.00%	0	0.00%
120	Zumpahuacán	1	1	100.00%	0	0.00%	0	0.00%
121	Zumpango	9	9	100.00%	0	0.00%	0	0.00%
122	Valle de Chalco Sol.	21	20	95.24%	1	4.76%	1	4.76%
123	Luvianos	3	3	100.00%	0	0.00%	0	0.00%
124	San José del Rincón	6	6	100.00%	0	0.00%	0	0.00%
125	Tonanitla	1	1	100.00%	0	0.00%	0	0.00%
Total		997	959	96.19%	38	3.81%	38	3.81%

INSTITUTO ELECTORAL DEL ESTADO DE MÉXICO

SECRETARÍA EJECUTIVA GENERAL

DIRECCIÓN DE ORGANIZACIÓN - DIRECCIÓN DE CAPACITACIÓN

ESTUDIO SOBRE EL LLENADO DE LAS ACTAS Y DOCUMENTACIÓN AUXILIAR POR PARTE DE LOS FUNCIONARIOS DE MESAS DIRECTIVAS DE CASILLA

ACTA DE LA JORNADA ELECTORAL TABLA DE REFERENCIA MUNICIPAL

23.-Apartado de firmas de funcionarios de MDC							D-01/24-1 No registró nombre y/o firma de algún funcionario de mesa directiva de casilla		D-01/24-2 Alguno de los nombres y/o firmas de funcionarios de mesas directivas de casilla, no es igual a los señalados en el apartado de instalación	
Mpio.	Cabecera	Actas analizadas	CORRECTO	%	INCORRECTO	%	Errores	%	Errores	%
1	Acambay	5	3	60.00%	2	40.00%	2	40.00%	0	0.00%
2	Acolman	6	6	100.00%	0	0.00%	0	0.00%	0	0.00%
3	Aculco	3	3	100.00%	0	0.00%	0	0.00%	0	0.00%
4	Almoloya de Alquisiras	1	1	100.00%	0	0.00%	0	0.00%	0	0.00%
5	Almoloya de Juárez	9	6	66.67%	3	33.33%	3	33.33%	0	0.00%
6	Almoloya del Río	0								
7	Amanalco	2	1	50.00%	1	50.00%	1	50.00%	0	0.00%
8	Amatepec	3	2	66.67%	1	33.33%	1	33.33%	1	33.33%
9	Amecameca	4	4	100.00%	0	0.00%	0	0.00%	0	0.00%
10	Apaxco	2	1	50.00%	1	50.00%	1	50.00%	0	0.00%
11	Atenco	3	2	66.67%	1	33.33%	1	33.33%	0	0.00%
12	Atizapán	0								
13	Atizapán de Zaragoza	33	28	84.85%	5	15.15%	5	15.15%	0	0.00%
14	Atlacomulco	6	5	83.33%	1	16.67%	1	16.67%	0	0.00%
15	Atlautla	2	2	100.00%	0	0.00%	0	0.00%	0	0.00%
16	Axapusco	2	2	100.00%	0	0.00%	0	0.00%	0	0.00%
17	Ayapango	0								
18	Calimaya	3	3	100.00%	0	0.00%	0	0.00%	0	0.00%
19	Capulhuac	1	0	0.00%	1	100.00%	1	100.00%	0	0.00%
20	Coacalco	19	15	78.95%	4	21.05%	4	21.05%	0	0.00%
21	Coatepec Harinas	3	3	100.00%	0	0.00%	0	0.00%	0	0.00%
22	Cocotitlán	1	1	100.00%	0	0.00%	0	0.00%	0	0.00%

INSTITUTO ELECTORAL DEL ESTADO DE MÉXICO

SECRETARÍA EJECUTIVA GENERAL

DIRECCIÓN DE ORGANIZACIÓN - DIRECCIÓN DE CAPACITACIÓN

ESTUDIO SOBRE EL LLENADO DE LAS ACTAS Y DOCUMENTACIÓN AUXILIAR POR PARTE DE LOS FUNCIONARIOS DE MESAS DIRECTIVAS DE CASILLA

ACTA DE LA JORNADA ELECTORAL TABLA DE REFERENCIA MUNICIPAL

23.-Apartado de firmas de funcionarios de MDC							D-01/24-1 No registró nombre y/o firma de algún funcionario de mesa directiva de casilla		D-01/24-2 Alguno de los nombres y/o firmas de funcionarios de mesas directivas de casilla, no es igual a los señalados en el apartado de instalación	
Mpio.	Cabecera	Actas analizadas	CORRECTO	%	INCORRECTO	%	Errores	%	Errores	%
23	Coyotepec	3	3	100.00%	0	0.00%	0	0.00%	0	0.00%
24	Cuautitlán	6	2	33.33%	4	66.67%	4	66.67%	0	0.00%
25	Cuautitlán Izcalli	36	20	55.56%	16	44.44%	16	44.44%	0	0.00%
26	Chalco	17	14	82.35%	3	17.65%	3	17.65%	0	0.00%
27	Chapa de Mota	2	0	0.00%	2	100.00%	2	100.00%	0	0.00%
28	Chapultepec	0								
29	Chiautla	2	1	50.00%	1	50.00%	1	50.00%	0	0.00%
30	Chicoloapan	10	7	70.00%	3	30.00%	3	30.00%	0	0.00%
31	Chiconcuac	1	1	100.00%	0	0.00%	0	0.00%	0	0.00%
32	Chimalhuacán	36	25	69.44%	11	30.56%	11	30.56%	0	0.00%
33	Donato Guerra	2	2	100.00%	0	0.00%	0	0.00%	0	0.00%
34	Ecatepec	115	88	76.52%	27	23.48%	27	23.48%	0	0.00%
35	Ecatzingo	1	1	100.00%	0	0.00%	0	0.00%	0	0.00%
36	Huehuetoca	6	1	16.67%	5	83.33%	5	83.33%	0	0.00%
37	Hueyoxtlá	2	1	50.00%	1	50.00%	0	0.00%	1	50.00%
38	Huixquilucan	14	12	85.71%	2	14.29%	2	14.29%	0	0.00%
39	Isidro Fabela	1	1	100.00%	0	0.00%	0	0.00%	0	0.00%
40	Ixtapaluca	28	20	71.43%	8	28.57%	8	28.57%	0	0.00%
41	Ixtapan de la Sal	2	0	0.00%	2	100.00%	2	100.00%	0	0.00%
42	Ixtapan del Oro	0								
43	Ixtlahuaca	9	8	88.89%	1	11.11%	1	11.11%	0	0.00%
44	Xalatlaco	2	2	100.00%	0	0.00%	0	0.00%	0	0.00%

INSTITUTO ELECTORAL DEL ESTADO DE MÉXICO
SECRETARÍA EJECUTIVA GENERAL

DIRECCIÓN DE ORGANIZACIÓN - DIRECCIÓN DE CAPACITACIÓN

ESTUDIO SOBRE EL LLENADO DE LAS ACTAS Y DOCUMENTACIÓN AUXILIAR POR PARTE DE LOS FUNCIONARIOS DE MESAS DIRECTIVAS DE CASILLA

ACTA DE LA JORNADA ELECTORAL
TABLA DE REFERENCIA MUNICIPAL

23.-Apartado de firmas de funcionarios de MDC							D-01/24-1 No registró nombre y/o firma de algún funcionario de mesa directiva de casilla		D-01/24-2 Alguno de los nombres y/o firmas de funcionarios de mesas directivas de casilla, no es igual a los señalados en el apartado de instalación	
Mpio.	Cabecera	Actas analizadas	CORRECTO	%	INCORRECTO	%	Errores	%	Errores	%
45	Jaltenco	2	2	100.00%	0	0.00%	0	0.00%	0	0.00%
46	Jilotepec	6	6	100.00%	0	0.00%	0	0.00%	0	0.00%
47	Jilotzingo	1	0	0.00%	1	100.00%	1	100.00%	0	0.00%
48	Jiquipilco	5	4	80.00%	1	20.00%	1	20.00%	0	0.00%
49	Jocotitlán	5	4	80.00%	1	20.00%	1	20.00%	0	0.00%
50	Joquicingo	1	0	0.00%	1	100.00%	1	100.00%	0	0.00%
51	Juchitepec	1	1	100.00%	0	0.00%	0	0.00%	0	0.00%
52	Lerma	8	4	50.00%	4	50.00%	4	50.00%	0	0.00%
53	Malinalco	2	2	100.00%	0	0.00%	0	0.00%	0	0.00%
54	Melchor Ocampo	3	3	100.00%	0	0.00%	0	0.00%	0	0.00%
55	Metepec	15	13	86.67%	2	13.33%	2	13.33%	0	0.00%
56	Mexicaltzingo	1	0	0.00%	1	100.00%	1	100.00%	0	0.00%
57	Morelos	2	2	100.00%	0	0.00%	0	0.00%	0	0.00%
58	Naucalpan	65	51	78.46%	14	21.54%	13	20.00%	2	3.08%
59	Nextlalpan	2	1	50.00%	1	50.00%	1	50.00%	0	0.00%
60	Nezahualcóyotl	83	54	65.06%	29	34.94%	29	34.94%	0	0.00%
61	Nicolás Romero	22	18	81.82%	4	18.18%	4	18.18%	0	0.00%
62	Nopaltepec	1	0	0.00%	1	100.00%	1	100.00%	0	0.00%
63	Ocoyoacac	4	4	100.00%	0	0.00%	0	0.00%	0	0.00%
64	Ocuilán	2	2	100.00%	0	0.00%	0	0.00%	0	0.00%
65	El Oro	2	2	100.00%	0	0.00%	0	0.00%	0	0.00%
66	Otumba	2	2	100.00%	0	0.00%	0	0.00%	0	0.00%

INSTITUTO ELECTORAL DEL ESTADO DE MÉXICO

SECRETARÍA EJECUTIVA GENERAL

DIRECCIÓN DE ORGANIZACIÓN - DIRECCIÓN DE CAPACITACIÓN

ESTUDIO SOBRE EL LLENADO DE LAS ACTAS Y DOCUMENTACIÓN AUXILIAR POR PARTE DE LOS FUNCIONARIOS DE MESAS DIRECTIVAS DE CASILLA

ACTA DE LA JORNADA ELECTORAL TABLA DE REFERENCIA MUNICIPAL

23.-Apartado de firmas de funcionarios de MDC							D-01/24-1 No registró nombre y/o firma de algún funcionario de mesa directiva de casilla		D-01/24-2 Alguno de los nombres y/o firmas de funcionarios de mesas directivas de casilla, no es igual a los señalados en el apartado de instalación	
Mpio.	Cabecera	Actas analizadas	CORRECTO	%	INCORRECTO	%	Errores	%	Errores	%
67	Otzoloapan	1	1	100.00%	0	0.00%	0	0.00%	0	0.00%
68	Otzolotepec	4	3	75.00%	1	25.00%	1	25.00%	0	0.00%
69	Ozumba	2	2	100.00%	0	0.00%	0	0.00%	0	0.00%
70	Papalotla	0								
71	La Paz	15	11	73.33%	4	26.67%	4	26.67%	0	0.00%
72	Polotitlán	1	1	100.00%	0	0.00%	0	0.00%	0	0.00%
73	Rayón	1	1	100.00%	0	0.00%	0	0.00%	0	0.00%
74	San Antonio la Isla	1	0	0.00%	1	100.00%	1	100.00%	0	0.00%
75	San Felipe del Progreso	7	6	85.71%	1	14.29%	1	14.29%	0	0.00%
76	San Martín de las P.	2	2	100.00%	0	0.00%	0	0.00%	0	0.00%
77	San Mateo Atenco	4	4	100.00%	0	0.00%	0	0.00%	0	0.00%
78	San Simón de Guerrero	1	1	100.00%	0	0.00%	0	0.00%	0	0.00%
79	Santo Tomás	1	1	100.00%	0	0.00%	0	0.00%	0	0.00%
80	Soyaniquilpan	1	1	100.00%	0	0.00%	0	0.00%	0	0.00%
81	Sultepec	2	0	0.00%	2	100.00%	2	100.00%	0	0.00%
82	Tecámac	22	19	86.36%	3	13.64%	2	9.09%	0	0.00%
83	Tejupilco	4	4	100.00%	0	0.00%	0	0.00%	0	0.00%
84	Temamatla	1	1	100.00%	0	0.00%	0	0.00%	0	0.00%
85	Temascalapa	2	2	100.00%	0	0.00%	0	0.00%	0	0.00%
86	Temascalcingo	5	4	80.00%	1	20.00%	1	20.00%	0	0.00%
87	Temascaltepec	3	3	100.00%	0	0.00%	0	0.00%	0	0.00%
88	Temoaya	5	4	80.00%	1	20.00%	1	20.00%	0	0.00%

INSTITUTO ELECTORAL DEL ESTADO DE MÉXICO

SECRETARÍA EJECUTIVA GENERAL

DIRECCIÓN DE ORGANIZACIÓN - DIRECCIÓN DE CAPACITACIÓN

ESTUDIO SOBRE EL LLENADO DE LAS ACTAS Y DOCUMENTACIÓN AUXILIAR POR PARTE DE LOS FUNCIONARIOS DE MESAS DIRECTIVAS DE CASILLA

ACTA DE LA JORNADA ELECTORAL TABLA DE REFERENCIA MUNICIPAL

23.-Apartado de firmas de funcionarios de MDC							D-01/24-1 No registró nombre y/o firma de algún funcionario de mesa directiva de casilla		D-01/24-2 Alguno de los nombres y/o firmas de funcionarios de mesas directivas de casilla, no es igual a los señalados en el apartado de instalación	
Mpio.	Cabecera	Actas analizadas	CORRECTO	%	INCORRECTO	%	Errores	%	Errores	%
89	Tenancingo	6	3	50.00%	3	50.00%	3	50.00%	0	0.00%
90	Tenango del Aire	1	0	0.00%	1	100.00%	1	100.00%	0	0.00%
91	Tenango del Valle	5	4	80.00%	1	20.00%	1	20.00%	0	0.00%
92	Teoloyucan	3	2	66.67%	1	33.33%	1	33.33%	0	0.00%
93	Teotihuacán	3	3	100.00%	0	0.00%	0	0.00%	0	0.00%
94	Tepetlaoxtoc	2	1	50.00%	1	50.00%	1	50.00%	0	0.00%
95	Tepetlixpa	1	1	100.00%	0	0.00%	0	0.00%	0	0.00%
96	Tepotzotlán	4	3	75.00%	1	25.00%	1	25.00%	0	0.00%
97	Tequixquiác	2	0	0.00%	2	100.00%	2	100.00%	0	0.00%
98	Texcaltitlán	1	0	0.00%	1	100.00%	1	100.00%	0	0.00%
99	Texcalyacac	0								
100	Texcoco	15	12	80.00%	3	20.00%	3	20.00%	0	0.00%
101	Tezoyuca	2	2	100.00%	0	0.00%	0	0.00%	0	0.00%
102	Tianguistenco	4	3	75.00%	1	25.00%	1	25.00%	0	0.00%
103	Timilpan	1	1	100.00%	0	0.00%	0	0.00%	0	0.00%
104	Tlalmanalco	3	2	66.67%	1	33.33%	1	33.33%	0	0.00%
105	Tlalnepantla	53	39	73.58%	14	26.42%	14	26.42%	0	0.00%
106	Tlatlaya	3	3	100.00%	0	0.00%	0	0.00%	0	0.00%
107	Toluca	51	42	82.35%	9	17.65%	9	17.65%	0	0.00%
108	Tonatico	1	0	0.00%	1	100.00%	1	100.00%	0	0.00%
109	Tultepec	8	6	75.00%	2	25.00%	2	25.00%	0	0.00%
110	Tultitlán	31	22	70.97%	9	29.03%	9	29.03%	0	0.00%

INSTITUTO ELECTORAL DEL ESTADO DE MÉXICO
SECRETARÍA EJECUTIVA GENERAL

DIRECCIÓN DE ORGANIZACIÓN - DIRECCIÓN DE CAPACITACIÓN

ESTUDIO SOBRE EL LLENADO DE LAS ACTAS Y DOCUMENTACIÓN AUXILIAR POR PARTE DE LOS FUNCIONARIOS DE MESAS DIRECTIVAS DE CASILLA

ACTA DE LA JORNADA ELECTORAL
TABLA DE REFERENCIA MUNICIPAL

23.-Apartado de firmas de funcionarios de MDC							D-01/24-1 No registró nombre y/o firma de algún funcionario de mesa directiva de casilla	D-01/24-2 Alguno de los nombres y/o firmas de funcionarios de mesas directivas de casilla, no es igual a los señalados en el apartado de instalación		
Mpio.	Cabecera	Actas analizadas	CORRECTO	%	INCORRECTO	%	Errores	%	Errores	%
111	Valle de Bravo	5	4	80.00%	1	20.00%	1	20.00%	0	0.00%
112	Villa de Allende	3	2	66.67%	1	33.33%	1	33.33%	0	0.00%
113	Villa del Carbón	3	1	33.33%	2	66.67%	2	66.67%	0	0.00%
114	Villa Guerrero	4	3	75.00%	1	25.00%	1	25.00%	0	0.00%
115	Villa Victoria	5	3	60.00%	2	40.00%	2	40.00%	0	0.00%
116	Xonacatlán	3	3	100.00%	0	0.00%	0	0.00%	0	0.00%
117	Zacazonapan	0								
118	Zacualpan	1	1	100.00%	0	0.00%	0	0.00%	0	0.00%
119	Zinacantepec	9	9	100.00%	0	0.00%	0	0.00%	0	0.00%
120	Zumpahuacán	1	1	100.00%	0	0.00%	0	0.00%	0	0.00%
121	Zumpango	9	8	88.89%	1	11.11%	1	11.11%	0	0.00%
122	Valle de Chalco Sol.	21	18	85.71%	3	14.29%	3	14.29%	0	0.00%
123	Luvianos	3	2	66.67%	1	33.33%	1	33.33%	0	0.00%
124	San José del Rincón	6	5	83.33%	1	16.67%	1	16.67%	0	0.00%
125	Tonanitla	1	0	0.00%	1	100.00%	1	100.00%	0	0.00%
Total		997	752	75.43%	245	24.57%	242	24.27%	4	0.40%

INSTITUTO ELECTORAL DEL ESTADO DE MÉXICO

SECRETARÍA EJECUTIVA GENERAL

DIRECCIÓN DE ORGANIZACIÓN - DIRECCIÓN DE CAPACITACIÓN

ESTUDIO SOBRE EL LLENADO DE LAS ACTAS Y DOCUMENTACIÓN AUXILIAR POR PARTE DE LOS FUNCIONARIOS DE MESAS DIRECTIVAS DE CASILLA

ACTA DE LA JORNADA ELECTORAL

TABLA DE REFERENCIA MUNICIPAL

24.-Apartado de firmas de los representantes de Partidos Políticos y Coalición (es)							D-01/25-1 Registró el nombre y la firma del representante de partido político y/o coalición, pero no el carácter		D-01/25-2 Registró el nombre del representante de partido político y/o coalición, sin recabar la firma y sin marcar si no firmó por "Negativa" o "Ausencia"		D-01/25-3 Registró más de dos nombres y/o firmas de los representantes de partidos políticos y/o coalición	
Mpio.	Cabecera	Actas analizadas	CORRECTO	%	INCORRECTO	%	Errores	%	Errores	%	Errores	%
1	Acambay	5	3	60.00%	2	40.00%	0	0.00%	1	20.00%	1	20.00%
2	Acolman	6	4	66.67%	2	33.33%	1	16.67%	1	16.67%	0	0.00%
3	Aculco	3	3	100.00%	0	0.00%	0	0.00%	0	0.00%	0	0.00%
4	Almoloya de Alquisiras	1	0	0.00%	1	100.00%	1	100.00%	0	0.00%	0	0.00%
5	Almoloya de Juárez	9	4	44.44%	5	55.56%	3	33.33%	3	33.33%	0	0.00%
6	Almoloya del Río	0										
7	Amanalco	2	1	50.00%	1	50.00%	1	50.00%	0	0.00%	0	0.00%
8	Amatepec	3	2	66.67%	1	33.33%	1	33.33%	0	0.00%	0	0.00%
9	Amecameca	4	2	50.00%	2	50.00%	1	25.00%	1	25.00%	0	0.00%
10	Apaxco	2	1	50.00%	1	50.00%	0	0.00%	1	50.00%	0	0.00%
11	Atenco	3	3	100.00%	0	0.00%	0	0.00%	0	0.00%	0	0.00%
12	Atizapán	0										
13	Atizapán de Zaragoza	33	18	54.55%	15	45.45%	7	21.21%	12	36.36%	0	0.00%
14	Atlacomulco	6	3	50.00%	3	50.00%	1	16.67%	3	50.00%	0	0.00%
15	Atlautla	2	2	100.00%	0	0.00%	0	0.00%	0	0.00%	0	0.00%
16	Axapusco	2	1	50.00%	1	50.00%	0	0.00%	1	50.00%	0	0.00%
17	Ayapango	0										
18	Calimaya	3	3	100.00%	0	0.00%	0	0.00%	0	0.00%	0	0.00%
19	Capulhuac	1	1	100.00%	0	0.00%	0	0.00%	0	0.00%	0	0.00%
20	Coacalco	19	14	73.68%	5	26.32%	3	15.79%	2	10.53%	0	0.00%
21	Coatepec Harinas	3	2	66.67%	1	33.33%	1	33.33%	0	0.00%	0	0.00%
22	Cocotitlán	1	1	100.00%	0	0.00%	0	0.00%	0	0.00%	0	0.00%
23	Coyotepec	3	1	33.33%	2	66.67%	0	0.00%	2	66.67%	0	0.00%
24	Cuautitlán	6	3	50.00%	3	50.00%	2	33.33%	2	33.33%	0	0.00%

INSTITUTO ELECTORAL DEL ESTADO DE MÉXICO

SECRETARÍA EJECUTIVA GENERAL

DIRECCIÓN DE ORGANIZACIÓN - DIRECCIÓN DE CAPACITACIÓN

ESTUDIO SOBRE EL LLENADO DE LAS ACTAS Y DOCUMENTACIÓN AUXILIAR POR PARTE DE LOS FUNCIONARIOS DE MESAS DIRECTIVAS DE CASILLA

ACTA DE LA JORNADA ELECTORAL

TABLA DE REFERENCIA MUNICIPAL

24.-Apartado de firmas de los representantes de Partidos Políticos y Coalición (es)							D-01/25-1 Registró el nombre y la firma del representante de partido político y/o coalición, pero no el carácter		D-01/25-2 Registró el nombre del representante de partido político y/o coalición, sin recabar la firma y sin marcar si no firmó por "Negativa" o "Ausencia"		D-01/25-3 Registró más de dos nombres y/o firmas de los representantes de partidos políticos y/o coalición	
							Errores	%	Errores	%	Errores	%
Mpio.	Cabecera	Actas analizadas	CORRECTO	%	INCORRECTO	%	Errores	%	Errores	%	Errores	%
25	Cuautitlán Izcalli	36	13	36.11%	23	63.89%	11	30.56%	18	50.00%	0	0.00%
26	Chalco	17	13	76.47%	4	23.53%	4	23.53%	2	11.76%	0	0.00%
27	Chapa de Mota	2	2	100.00%	0	0.00%	0	0.00%	0	0.00%	0	0.00%
28	Chapultepec	0										
29	Chiautla	2	1	50.00%	1	50.00%	0	0.00%	1	50.00%	0	0.00%
30	Chicoloapan	10	2	20.00%	8	80.00%	7	70.00%	4	40.00%	0	0.00%
31	Chiconcuac	1	1	100.00%	0	0.00%	0	0.00%	0	0.00%	0	0.00%
32	Chimalhuacán	36	23	63.89%	13	36.11%	11	30.56%	3	8.33%	0	0.00%
33	Donato Guerra	2	2	100.00%	0	0.00%	0	0.00%	0	0.00%	0	0.00%
34	Ecatepec	115	58	50.43%	57	49.57%	25	21.74%	34	29.57%	4	3.48%
35	Ecatzingo	1	1	100.00%	0	0.00%	0	0.00%	0	0.00%	0	0.00%
36	Huehuetoca	6	0	0.00%	6	100.00%	1	16.67%	6	100.00%	0	0.00%
37	Hueyoxtla	2	1	50.00%	1	50.00%	1	50.00%	0	0.00%	0	0.00%
38	Huixquilucan	14	8	57.14%	6	42.86%	3	21.43%	4	28.57%	0	0.00%
39	Isidro Fabela	1	1	100.00%	0	0.00%	0	0.00%	0	0.00%	0	0.00%
40	Ixtapaluca	28	14	50.00%	14	50.00%	4	14.29%	13	46.43%	0	0.00%
41	Ixtapan de la Sal	2	1	50.00%	1	50.00%	1	50.00%	0	0.00%	0	0.00%
42	Ixtapan del Oro	0										
43	Ixtlahuaca	9	9	100.00%	0	0.00%	0	0.00%	0	0.00%	0	0.00%
44	Xalatlaco	2	1	50.00%	1	50.00%	1	50.00%	0	0.00%	0	0.00%
45	Jaltenco	2	0	0.00%	2	100.00%	2	100.00%	0	0.00%	0	0.00%
46	Jilotepec	6	3	50.00%	3	50.00%	3	50.00%	0	0.00%	0	0.00%
47	Jilotzingo	1	0	0.00%	1	100.00%	0	0.00%	1	100.00%	0	0.00%
48	Jiquipilco	5	2	40.00%	3	60.00%	1	20.00%	3	60.00%	0	0.00%

INSTITUTO ELECTORAL DEL ESTADO DE MÉXICO

SECRETARÍA EJECUTIVA GENERAL

DIRECCIÓN DE ORGANIZACIÓN - DIRECCIÓN DE CAPACITACIÓN

ESTUDIO SOBRE EL LLENADO DE LAS ACTAS Y DOCUMENTACIÓN AUXILIAR POR PARTE DE LOS FUNCIONARIOS DE MESAS DIRECTIVAS DE CASILLA

ACTA DE LA JORNADA ELECTORAL

TABLA DE REFERENCIA MUNICIPAL

24.-Apartado de firmas de los representantes de Partidos Políticos y Coalición (es)							D-01/25-1 Registró el nombre y la firma del representante de partido político y/o coalición, pero no el carácter		D-01/25-2 Registró el nombre del representante de partido político y/o coalición, sin recabar la firma y sin marcar si no firmó por "Negativa" o "Ausencia"		D-01/25-3 Registró más de dos nombres y/o firmas de los representantes de partidos políticos y/o coalición	
							Errores	%	Errores	%	Errores	%
Mpio.	Cabecera	Actas analizadas	CORRECTO	%	INCORRECTO	%	Errores	%	Errores	%	Errores	%
49	Jocotitlán	5	4	80.00%	1	20.00%	1	20.00%	0	0.00%	0	0.00%
50	Joquicingo	1	1	100.00%	0	0.00%	0	0.00%	0	0.00%	0	0.00%
51	Juchitepec	1	1	100.00%	0	0.00%	0	0.00%	0	0.00%	0	0.00%
52	Lerma	8	3	37.50%	5	62.50%	3	37.50%	2	25.00%	0	0.00%
53	Malinalco	2	1	50.00%	1	50.00%	0	0.00%	1	50.00%	0	0.00%
54	Melchor Ocampo	3	2	66.67%	1	33.33%	0	0.00%	1	33.33%	0	0.00%
55	Metepec	15	12	80.00%	3	20.00%	3	20.00%	0	0.00%	0	0.00%
56	Mexicaltzingo	1	1	100.00%	0	0.00%	0	0.00%	0	0.00%	0	0.00%
57	Morelos	2	2	100.00%	0	0.00%	0	0.00%	0	0.00%	0	0.00%
58	Naucalpan	65	27	41.54%	38	58.46%	23	35.38%	18	27.69%	0	0.00%
59	Nextlalpan	2	1	50.00%	1	50.00%	0	0.00%	1	50.00%	0	0.00%
60	Nezahualcóyotl	83	42	50.60%	41	49.40%	26	31.33%	19	22.89%	0	0.00%
61	Nicolás Romero	22	8	36.36%	14	63.64%	5	22.73%	11	50.00%	0	0.00%
62	Nopaltepec	1	0	0.00%	1	100.00%	1	100.00%	1	100.00%	0	0.00%
63	Ocoyoacac	4	2	50.00%	2	50.00%	0	0.00%	2	50.00%	0	0.00%
64	Ocuilán	2	1	50.00%	1	50.00%	1	50.00%	0	0.00%	0	0.00%
65	El Oro	2	1	50.00%	1	50.00%	0	0.00%	1	50.00%	0	0.00%
66	Otumba	2	1	50.00%	1	50.00%	1	50.00%	0	0.00%	0	0.00%
67	Otzoloapan	1	1	100.00%	0	0.00%	0	0.00%	0	0.00%	0	0.00%
68	Otzolotepec	4	2	50.00%	2	50.00%	1	25.00%	1	25.00%	0	0.00%
69	Ozumba	2	2	100.00%	0	0.00%	0	0.00%	0	0.00%	0	0.00%
70	Papalotla	0										
71	La Paz	15	8	53.33%	7	46.67%	6	40.00%	3	20.00%	0	0.00%
72	Polotitlán	1	1	100.00%	0	0.00%	0	0.00%	0	0.00%	0	0.00%

INSTITUTO ELECTORAL DEL ESTADO DE MÉXICO

SECRETARÍA EJECUTIVA GENERAL

DIRECCIÓN DE ORGANIZACIÓN - DIRECCIÓN DE CAPACITACIÓN

ESTUDIO SOBRE EL LLENADO DE LAS ACTAS Y DOCUMENTACIÓN AUXILIAR POR PARTE DE LOS FUNCIONARIOS DE MESAS DIRECTIVAS DE CASILLA

ACTA DE LA JORNADA ELECTORAL

TABLA DE REFERENCIA MUNICIPAL

24.-Apartado de firmas de los representantes de Partidos Políticos y Coalición (es)							D-01/25-1 Registró el nombre y la firma del representante de partido político y/o coalición, pero no el carácter		D-01/25-2 Registró el nombre del representante de partido político y/o coalición, sin recabar la firma y sin marcar si no firmó por "Negativa" o "Ausencia"		D-01/25-3 Registró más de dos nombres y/o firmas de los representantes de partidos políticos y/o coalición	
Mpio.	Cabecera	Actas analizadas	CORRECTO	%	INCORRECTO	%	Errores	%	Errores	%	Errores	%
73	Rayón	1	1	100.00%	0	0.00%	0	0.00%	0	0.00%	0	0.00%
74	San Antonio la Isla	1	0	0.00%	1	100.00%	1	100.00%	1	100.00%	0	0.00%
75	San Felipe del Progreso	7	4	57.14%	3	42.86%	3	42.86%	1	14.29%	0	0.00%
76	San Martín de las P.	2	1	50.00%	1	50.00%	0	0.00%	1	50.00%	0	0.00%
77	San Mateo Atenco	4	3	75.00%	1	25.00%	1	25.00%	0	0.00%	0	0.00%
78	San Simón de Guerrero	1	1	100.00%	0	0.00%	0	0.00%	0	0.00%	0	0.00%
79	Santo Tomás	1	0	0.00%	1	100.00%	1	100.00%	0	0.00%	0	0.00%
80	Soyaniquilpan	1	1	100.00%	0	0.00%	0	0.00%	0	0.00%	0	0.00%
81	Sultepec	2	0	0.00%	2	100.00%	2	100.00%	0	0.00%	0	0.00%
82	Tecámac	22	11	50.00%	11	50.00%	5	22.73%	8	36.36%	0	0.00%
83	Tejupilco	4	3	75.00%	1	25.00%	0	0.00%	1	25.00%	0	0.00%
84	Temamatla	1	1	100.00%	0	0.00%	0	0.00%	0	0.00%	0	0.00%
85	Temascalapa	2	0	0.00%	2	100.00%	1	50.00%	1	50.00%	0	0.00%
86	Temascalcingo	5	4	80.00%	1	20.00%	1	20.00%	0	0.00%	0	0.00%
87	Temascaltepec	3	1	33.33%	2	66.67%	2	66.67%	0	0.00%	0	0.00%
88	Temoaya	5	1	20.00%	4	80.00%	2	40.00%	2	40.00%	0	0.00%
89	Tenancingo	6	4	66.67%	2	33.33%	1	16.67%	1	16.67%	0	0.00%
90	Tenango del Aire	1	1	100.00%	0	0.00%	0	0.00%	0	0.00%	0	0.00%
91	Tenango del Valle	5	3	60.00%	2	40.00%	1	20.00%	1	20.00%	0	0.00%
92	Teoloyucan	3	3	100.00%	0	0.00%	0	0.00%	0	0.00%	0	0.00%
93	Teotihuacán	3	0	0.00%	3	100.00%	1	33.33%	3	100.00%	0	0.00%
94	Tepetlaoxtoc	2	2	100.00%	0	0.00%	0	0.00%	0	0.00%	0	0.00%
95	Tepetlixpa	1	1	100.00%	0	0.00%	0	0.00%	0	0.00%	0	0.00%
96	Tepotzotlán	4	2	50.00%	2	50.00%	0	0.00%	2	50.00%	0	0.00%

INSTITUTO ELECTORAL DEL ESTADO DE MÉXICO

SECRETARÍA EJECUTIVA GENERAL

DIRECCIÓN DE ORGANIZACIÓN - DIRECCIÓN DE CAPACITACIÓN

ESTUDIO SOBRE EL LLENADO DE LAS ACTAS Y DOCUMENTACIÓN AUXILIAR POR PARTE DE LOS FUNCIONARIOS DE MESAS DIRECTIVAS DE CASILLA

ACTA DE LA JORNADA ELECTORAL

TABLA DE REFERENCIA MUNICIPAL

24.-Apartado de firmas de los representantes de Partidos Políticos y Coalición (es)							D-01/25-1 Registró el nombre y la firma del representante de partido político y/o coalición, pero no el carácter		D-01/25-2 Registró el nombre del representante de partido político y/o coalición, sin recabar la firma y sin marcar si no firmó por "Negativa" o "Ausencia"		D-01/25-3 Registró más de dos nombres y/o firmas de los representantes de partidos políticos y/o coalición	
							Errores	%	Errores	%	Errores	%
Mpio.	Cabecera	Actas analizadas	CORRECTO	%	INCORRECTO	%	Errores	%	Errores	%	Errores	%
97	Tequixquiac	2	1	50.00%	1	50.00%	0	0.00%	1	50.00%	0	0.00%
98	Texcaltitlan	1	1	100.00%	0	0.00%	0	0.00%	0	0.00%	0	0.00%
99	Texcalyacac	0										
100	Texcoco	15	11	73.33%	4	26.67%	2	13.33%	2	13.33%	0	0.00%
101	Tezoyuca	2	0	0.00%	2	100.00%	2	100.00%	0	0.00%	0	0.00%
102	Tianguistenco	4	3	75.00%	1	25.00%	0	0.00%	1	25.00%	0	0.00%
103	Timilpan	1	1	100.00%	0	0.00%	0	0.00%	0	0.00%	0	0.00%
104	Tlalmanalco	3	1	33.33%	2	66.67%	0	0.00%	2	66.67%	0	0.00%
105	Tlalnepantla	53	22	41.51%	31	58.49%	17	32.08%	24	45.28%	0	0.00%
106	Tlatlaya	3	3	100.00%	0	0.00%	0	0.00%	0	0.00%	0	0.00%
107	Toluca	51	35	68.63%	16	31.37%	14	27.45%	2	3.92%	0	0.00%
108	Tonatico	1	0	0.00%	1	100.00%	1	100.00%	0	0.00%	0	0.00%
109	Tultepec	8	6	75.00%	2	25.00%	0	0.00%	2	25.00%	0	0.00%
110	Tultitlán	31	9	29.03%	22	70.97%	8	25.81%	19	61.29%	1	3.23%
111	Valle de Bravo	5	3	60.00%	2	40.00%	0	0.00%	2	40.00%	0	0.00%
112	Villa de Allende	3	3	100.00%	0	0.00%	0	0.00%	0	0.00%	0	0.00%
113	Villa del Carbón	3	0	0.00%	3	100.00%	0	0.00%	3	100.00%	0	0.00%
114	Villa Guerrero	4	3	75.00%	1	25.00%	1	25.00%	0	0.00%	0	0.00%
115	Villa Victoria	5	4	80.00%	1	20.00%	1	20.00%	1	20.00%	0	0.00%
116	Xonacatlán	3	1	33.33%	2	66.67%	2	66.67%	1	33.33%	0	0.00%
117	Zacazonapan	0										
118	Zacualpan	1	1	100.00%	0	0.00%	0	0.00%	0	0.00%	0	0.00%
119	Zinacantepec	9	3	33.33%	6	66.67%	1	11.11%	5	55.56%	0	0.00%
120	Zumpahuacán	1	0	0.00%	1	100.00%	0	0.00%	1	100.00%	0	0.00%

INSTITUTO ELECTORAL DEL ESTADO DE MÉXICO
SECRETARÍA EJECUTIVA GENERAL
DIRECCIÓN DE ORGANIZACIÓN - DIRECCIÓN DE CAPACITACIÓN
ESTUDIO SOBRE EL LLENADO DE LAS ACTAS Y DOCUMENTACIÓN AUXILIAR POR PARTE DE LOS FUNCIONARIOS DE MESAS DIRECTIVAS DE CASILLA
ACTA DE LA JORNADA ELECTORAL
TABLA DE REFERENCIA MUNICIPAL

24.-Apartado de firmas de los representantes de Partidos Políticos y Coalición (es)							D-01/25-1 Registró el nombre y la firma del representante de partido político y/o coalición, pero no el carácter		D-01/25-2 Registró el nombre del representante de partido político y/o coalición, sin recabar la firma y sin marcar si no firmó por "Negativa" o "Ausencia"		D-01/25-3 Registró más de dos nombres y/o firmas de los representantes de partidos políticos y/o coalición	
Mpio.	Cabecera	Actas analizadas	CORRECTO	%	INCORRECTO	%	Errores	%	Errores	%	Errores	%
121	Zumpango	9	8	88.89%	1	11.11%	0	0.00%	1	11.11%	0	0.00%
122	Valle de Chalco Sol.	21	13	61.90%	8	38.10%	3	14.29%	4	19.05%	1	4.76%
123	Luvianos	3	3	100.00%	0	0.00%	0	0.00%	0	0.00%	0	0.00%
124	San José del Rincón	6	5	83.33%	1	16.67%	0	0.00%	1	16.67%	0	0.00%
125	Tonanitla	1	1	100.00%	0	0.00%	0	0.00%	0	0.00%	0	0.00%
Total		997	541	54.26%	456	45.74%	242	24.27%	273	27.38%	7	0.70%



2011 Año del Bicentenario de los
Sentimientos
de la Nación

HOJA DE INCIDENTES

INSTITUTO ELECTORAL DEL ESTADO DE MÉXICO
SECRETARÍA EJECUTIVA GENERAL
DIRECCIÓN DE ORGANIZACIÓN - DIRECCIÓN DE CAPACITACIÓN

ESTUDIO SOBRE EL LLENADO DE LAS ACTAS Y DOCUMENTACIÓN AUXILIAR POR PARTE DE LOS FUNCIONARIOS DE MESAS DIRECTIVAS DE CASILLA

HOJA DE INCIDENTES

TABLA DE REFERENCIA MUNICIPAL

1.-Identificación de la Casilla							D-02/3-1 Número de distrito escrito en arábigo		D-02/3-2 Número sin llenar		D-02/3-3 Municipio diferente en el que se actuó		D-02/3-4 Municipio escrito con número		D-02/3-5 Municipio sin llenar		D-02/3-6 Número de sección diferente en la que se actuó o sin llenar		D-02/3-7 Tipo de casilla diferente en la que se actuó o sin llenar	
Mpio.	Cebecera	Actas analizadas	Correcto	%	Incorrecto	%	Errores	%	Errores	%	Errores	%	Errores	%	Errores	%	Errores	%	Errores	%
1	Acambay	5	5	100.00%	0	0.00%	0	0.00%	0	0.00%	0	0.00%	0	0.00%	0	0.00%	0	0.00%	0	0.00%
2	Acolman	6	6	100.00%	0	0.00%	0	0.00%	0	0.00%	0	0.00%	0	0.00%	0	0.00%	0	0.00%	0	0.00%
3	Aculco	3	3	100.00%	0	0.00%	0	0.00%	0	0.00%	0	0.00%	0	0.00%	0	0.00%	0	0.00%	0	0.00%
4	Almoloya de Alquisiras	1	1	100.00%	0	0.00%	0	0.00%	0	0.00%	0	0.00%	0	0.00%	0	0.00%	0	0.00%	0	0.00%
5	Almoloya de Juárez	9	7	77.78%	2	22.22%	1	11.11%	1	11.11%	0	0.00%	0	0.00%	1	11.11%	0	0.00%	0	0.00%
6	Almoloya del Río	0	0		0		0		0		0		0		0		0		0	
7	Amanalco	2	2	100.00%	0	0.00%	0	0.00%	0	0.00%	0	0.00%	0	0.00%	0	0.00%	0	0.00%	0	0.00%
8	Amatepec	3	2	66.67%	1	33.33%	0	0.00%	0	0.00%	0	0.00%	1	33.33%	0	0.00%	0	0.00%	0	0.00%
9	Amecameca	4	3	75.00%	1	25.00%	1	25.00%	0	0.00%	0	0.00%	0	0.00%	0	0.00%	0	0.00%	0	0.00%
10	Apaxco	2	1	50.00%	1	50.00%	0	0.00%	0	0.00%	0	0.00%	0	0.00%	0	0.00%	1	50.00%	0	0.00%
11	Atenco	3	3	100.00%	0	0.00%	0	0.00%	0	0.00%	0	0.00%	0	0.00%	0	0.00%	0	0.00%	0	0.00%
12	Atizapán	0	0		0		0		0		0		0		0		0		0	
13	Atizapán de Zaragoza	28	24	85.71%	4	14.29%	3	10.71%	1	3.57%	0	0.00%	0	0.00%	1	3.57%	0	0.00%	0	0.00%
14	Atlacomulco	6	6	100.00%	0	0.00%	0	0.00%	0	0.00%	0	0.00%	0	0.00%	0	0.00%	0	0.00%	0	0.00%
15	Atlautla	2	2	100.00%	0	0.00%	0	0.00%	0	0.00%	0	0.00%	0	0.00%	0	0.00%	0	0.00%	0	0.00%
16	Axapusco	2	2	100.00%	0	0.00%	0	0.00%	0	0.00%	0	0.00%	0	0.00%	0	0.00%	0	0.00%	0	0.00%
17	Ayapango	0	0		0		0		0		0		0		0		0		0	
18	Calimaya	3	2	66.67%	1	33.33%	1	33.33%	0	0.00%	0	0.00%	0	0.00%	1	33.33%	0	0.00%	0	0.00%
19	Capulhuac	2	2	100.00%	0	0.00%	0	0.00%	0	0.00%	0	0.00%	0	0.00%	0	0.00%	0	0.00%	0	0.00%
20	Coacalco	19	18	94.74%	1	5.26%	1	5.26%	0	0.00%	0	0.00%	1	5.26%	0	0.00%	0	0.00%	0	0.00%
21	Coatepec Harinas	3	3	100.00%	0	0.00%	0	0.00%	0	0.00%	0	0.00%	0	0.00%	0	0.00%	0	0.00%	0	0.00%
22	Cocotitlán	1	1	100.00%	0	0.00%	0	0.00%	0	0.00%	0	0.00%	0	0.00%	0	0.00%	0	0.00%	0	0.00%
23	Coyotepec	3	3	100.00%	0	0.00%	0	0.00%	0	0.00%	0	0.00%	0	0.00%	0	0.00%	0	0.00%	0	0.00%
24	Cuautitlán	6	6	100.00%	0	0.00%	0	0.00%	0	0.00%	0	0.00%	0	0.00%	0	0.00%	0	0.00%	0	0.00%
25	Cuautitlán Izcalli	34	31	91.18%	3	8.82%	1	2.94%	1	2.94%	0	0.00%	1	2.94%	1	2.94%	0	0.00%	0	0.00%
26	Chalco	17	16	94.12%	1	5.88%	0	0.00%	1	5.88%	0	0.00%	0	0.00%	1	5.88%	0	0.00%	0	0.00%
27	Chapa de Mota	2	2	100.00%	0	0.00%	0	0.00%	0	0.00%	0	0.00%	0	0.00%	0	0.00%	0	0.00%	0	0.00%
28	Chapultepec	0	0		0		0		0		0		0		0		0		0	
29	Chiautla	2	2	100.00%	0	0.00%	0	0.00%	0	0.00%	0	0.00%	0	0.00%	0	0.00%	0	0.00%	0	0.00%
30	Chicoloapan	10	9	90.00%	1	10.00%	1	10.00%	0	0.00%	0	0.00%	0	0.00%	0	0.00%	0	0.00%	0	0.00%
31	Chiconcuac	1	1	100.00%	0	0.00%	0	0.00%	0	0.00%	0	0.00%	0	0.00%	0	0.00%	0	0.00%	0	0.00%
32	Chimalhuacán	34	28	82.35%	6	17.65%	1	2.94%	5	14.71%	0	0.00%	0	0.00%	5	14.71%	0	0.00%	0	0.00%
33	Donato Guerra	2	2	100.00%	0	0.00%	0	0.00%	0	0.00%	0	0.00%	0	0.00%	0	0.00%	0	0.00%	0	0.00%
34	Ecatepec	114	105	92.11%	9	7.89%	1	0.88%	3	2.63%	0	0.00%	2	1.75%	6	5.26%	0	0.00%	0	0.00%

INSTITUTO ELECTORAL DEL ESTADO DE MÉXICO
SECRETARÍA EJECUTIVA GENERAL
DIRECCIÓN DE ORGANIZACIÓN - DIRECCIÓN DE CAPACITACIÓN

ESTUDIO SOBRE EL LLENADO DE LAS ACTAS Y DOCUMENTACIÓN AUXILIAR POR PARTE DE LOS FUNCIONARIOS DE MESAS DIRECTIVAS DE CASILLA

HOJA DE INCIDENTES

TABLA DE REFERENCIA MUNICIPAL

1.-Identificación de la Casilla							D-02/3-1 Número de distrito escrito en arábigo		D-02/3-2 Número sin llenar		D-02/3-3 Municipio diferente en el que se actuó		D-02/3-4 Municipio escrito con número		D-02/3-5 Municipio sin llenar		D-02/3-6 Número de sección diferente en la que se actuó o sin llenar		D-02/3-7 Tipo de casilla diferente en la que se actuó o sin llenar	
Mpio.	Cebecera	Actas analizadas	Correcto	%	Incorrecto	%	Errores	%	Errores	%	Errores	%	Errores	%	Errores	%	Errores	%	Errores	%
35	Ecatzingo	1	0	0.00%	1	100.00%	0	0.00%	1	100.00%	0	0.00%	0	0.00%	0	0.00%	0	0.00%	0	0.00%
36	Huehuetoca	6	6	100.00%	0	0.00%	0	0.00%	0	0.00%	0	0.00%	0	0.00%	0	0.00%	0	0.00%	0	0.00%
37	Hueypoxtla	2	2	100.00%	0	0.00%	0	0.00%	0	0.00%	0	0.00%	0	0.00%	0	0.00%	0	0.00%	0	0.00%
38	Huixquilucan	14	11	78.57%	3	21.43%	2	14.29%	1	7.14%	0	0.00%	0	0.00%	1	7.14%	1	7.14%	1	7.14%
39	Isidro Fabela	1	0	0.00%	1	100.00%	1	100.00%	0	0.00%	0	0.00%	0	0.00%	0	0.00%	0	0.00%	0	0.00%
40	Ixtapaluca	29	29	100.00%	0	0.00%	0	0.00%	0	0.00%	0	0.00%	0	0.00%	0	0.00%	0	0.00%	0	0.00%
41	Ixtapan de la Sal	2	2	100.00%	0	0.00%	0	0.00%	0	0.00%	0	0.00%	0	0.00%	0	0.00%	0	0.00%	0	0.00%
42	Ixtapan del Oro	0	0		0		0		0		0		0		0		0		0	
43	Ixtlahuaca	9	9	100.00%	0	0.00%	0	0.00%	0	0.00%	0	0.00%	0	0.00%	0	0.00%	0	0.00%	0	0.00%
44	Xalatlaco	2	2	100.00%	0	0.00%	0	0.00%	0	0.00%	0	0.00%	0	0.00%	0	0.00%	0	0.00%	0	0.00%
45	Jaltenco	2	2	100.00%	0	0.00%	0	0.00%	0	0.00%	0	0.00%	0	0.00%	0	0.00%	0	0.00%	0	0.00%
46	Jiloteppec	6	6	100.00%	0	0.00%	0	0.00%	0	0.00%	0	0.00%	0	0.00%	0	0.00%	0	0.00%	0	0.00%
47	Jilotzingo	1	1	100.00%	0	0.00%	0	0.00%	0	0.00%	0	0.00%	0	0.00%	0	0.00%	0	0.00%	0	0.00%
48	Jiquipilco	5	4	80.00%	1	20.00%	0	0.00%	0	0.00%	0	0.00%	1	20.00%	0	0.00%	0	0.00%	0	0.00%
49	Jocotitlán	5	5	100.00%	0	0.00%	0	0.00%	0	0.00%	0	0.00%	0	0.00%	0	0.00%	0	0.00%	0	0.00%
50	Joquicingo	1	1	100.00%	0	0.00%	0	0.00%	0	0.00%	0	0.00%	0	0.00%	0	0.00%	0	0.00%	0	0.00%
51	Juchitepec	1	1	100.00%	0	0.00%	0	0.00%	0	0.00%	0	0.00%	0	0.00%	0	0.00%	0	0.00%	0	0.00%
52	Lerma	8	7	87.50%	1	12.50%	0	0.00%	1	12.50%	0	0.00%	0	0.00%	1	12.50%	0	0.00%	0	0.00%
53	Malinalco	2	2	100.00%	0	0.00%	0	0.00%	0	0.00%	0	0.00%	0	0.00%	0	0.00%	0	0.00%	0	0.00%
54	Melchor Ocampo	3	3	100.00%	0	0.00%	0	0.00%	0	0.00%	0	0.00%	0	0.00%	0	0.00%	0	0.00%	0	0.00%
55	Meteppec	15	15	100.00%	0	0.00%	0	0.00%	0	0.00%	0	0.00%	0	0.00%	0	0.00%	0	0.00%	0	0.00%
56	Mexicaltzingo	1	1	100.00%	0	0.00%	0	0.00%	0	0.00%	0	0.00%	0	0.00%	0	0.00%	0	0.00%	0	0.00%
57	Morelos	2	2	100.00%	0	0.00%	0	0.00%	0	0.00%	0	0.00%	0	0.00%	0	0.00%	0	0.00%	0	0.00%
58	Naucalpan	64	53	82.81%	11	17.19%	5	7.81%	2	3.13%	0	0.00%	4	6.25%	2	3.13%	0	0.00%	0	0.00%
59	Nextlalpan	2	2	100.00%	0	0.00%	0	0.00%	0	0.00%	0	0.00%	0	0.00%	0	0.00%	0	0.00%	0	0.00%
60	Nezahualcóyotl	80	64	80.00%	16	20.00%	6	7.50%	4	5.00%	0	0.00%	6	7.50%	4	5.00%	0	0.00%	0	0.00%
61	Nicolás Romero	22	19	86.36%	3	13.64%	1	4.55%	2	9.09%	0	0.00%	0	0.00%	0	0.00%	0	0.00%	0	0.00%
62	Nopaltepec	1	1	100.00%	0	0.00%	0	0.00%	0	0.00%	0	0.00%	0	0.00%	0	0.00%	0	0.00%	0	0.00%
63	Ocoyoacac	3	3	100.00%	0	0.00%	0	0.00%	0	0.00%	0	0.00%	0	0.00%	0	0.00%	0	0.00%	0	0.00%
64	Ocuilan	2	2	100.00%	0	0.00%	0	0.00%	0	0.00%	0	0.00%	0	0.00%	0	0.00%	0	0.00%	0	0.00%
65	El Oro	2	2	100.00%	0	0.00%	0	0.00%	0	0.00%	0	0.00%	0	0.00%	0	0.00%	0	0.00%	0	0.00%
66	Otumba	2	1	50.00%	1	50.00%	0	0.00%	0	0.00%	0	0.00%	1	50.00%	0	0.00%	0	0.00%	0	0.00%
67	Otzoloapan	1	1	100.00%	0	0.00%	0	0.00%	0	0.00%	0	0.00%	0	0.00%	0	0.00%	0	0.00%	0	0.00%
68	Otzolotepec	4	4	100.00%	0	0.00%	0	0.00%	0	0.00%	0	0.00%	0	0.00%	0	0.00%	0	0.00%	0	0.00%

INSTITUTO ELECTORAL DEL ESTADO DE MÉXICO
SECRETARÍA EJECUTIVA GENERAL
DIRECCIÓN DE ORGANIZACIÓN - DIRECCIÓN DE CAPACITACIÓN

ESTUDIO SOBRE EL LLENADO DE LAS ACTAS Y DOCUMENTACIÓN AUXILIAR POR PARTE DE LOS FUNCIONARIOS DE MESAS DIRECTIVAS DE CASILLA

HOJA DE INCIDENTES

TABLA DE REFERENCIA MUNICIPAL

1.-Identificación de la Casilla							D-02/3-1 Número de distrito escrito en arábigo		D-02/3-2 Número sin llenar		D-02/3-3 Municipio diferente en el que se actuó		D-02/3-4 Municipio escrito con número		D-02/3-5 Municipio sin llenar		D-02/3-6 Número de sección diferente en la que se actuó o sin llenar		D-02/3-7 Tipo de casilla diferente en la que se actuó o sin llenar	
Mpio.	Cebecera	Actas analizadas	Correcto	%	Incorrecto	%	Errores	%	Errores	%	Errores	%	Errores	%	Errores	%	Errores	%	Errores	%
69	Ozumba	2	2	100.00%	0	0.00%	0	0.00%	0	0.00%	0	0.00%	0	0.00%	0	0.00%	0	0.00%	0	0.00%
70	Papalotla	0	0		0		0		0		0		0		0		0		0	
71	La Paz	14	13	92.86%	1	7.14%	1	7.14%	0	0.00%	0	0.00%	0	0.00%	0	0.00%	0	0.00%	0	0.00%
72	Polotitlán	1	1	100.00%	0	0.00%	0	0.00%	0	0.00%	0	0.00%	0	0.00%	0	0.00%	0	0.00%	0	0.00%
73	Rayón	1	1	100.00%	0	0.00%	0	0.00%	0	0.00%	0	0.00%	0	0.00%	0	0.00%	0	0.00%	0	0.00%
74	San Antonio la Isla	1	1	100.00%	0	0.00%	0	0.00%	0	0.00%	0	0.00%	0	0.00%	0	0.00%	0	0.00%	0	0.00%
75	San Felipe del Progreso	7	6	85.71%	1	14.29%	1	14.29%	1	14.29%	1	14.29%	1	14.29%	1	14.29%	1	14.29%	1	14.29%
76	San Martín de las P.	2	2	100.00%	0	0.00%	0	0.00%	0	0.00%	0	0.00%	0	0.00%	0	0.00%	0	0.00%	0	0.00%
77	San Mateo Atenco	4	3	75.00%	1	25.00%	0	0.00%	1	25.00%	0	0.00%	0	0.00%	1	25.00%	0	0.00%	0	0.00%
78	San Simón de Guerrero	1	1	100.00%	0	0.00%	0	0.00%	0	0.00%	0	0.00%	0	0.00%	0	0.00%	0	0.00%	0	0.00%
79	Santo Tomás	1	1	100.00%	0	0.00%	0	0.00%	0	0.00%	0	0.00%	0	0.00%	0	0.00%	0	0.00%	0	0.00%
80	Soyaniquilpan	1	1	100.00%	0	0.00%	0	0.00%	0	0.00%	0	0.00%	0	0.00%	0	0.00%	0	0.00%	0	0.00%
81	Sultepec	2	2	100.00%	0	0.00%	0	0.00%	0	0.00%	0	0.00%	0	0.00%	0	0.00%	0	0.00%	0	0.00%
82	Tecámac	22	21	95.45%	1	4.55%	0	0.00%	0	0.00%	0	0.00%	0	0.00%	1	4.55%	0	0.00%	0	0.00%
83	Tejupilco	5	5	100.00%	0	0.00%	0	0.00%	0	0.00%	0	0.00%	0	0.00%	0	0.00%	0	0.00%	0	0.00%
84	Temamatla	1	1	100.00%	0	0.00%	0	0.00%	0	0.00%	0	0.00%	0	0.00%	0	0.00%	0	0.00%	0	0.00%
85	Temascalapa	2	2	100.00%	0	0.00%	0	0.00%	0	0.00%	0	0.00%	0	0.00%	0	0.00%	0	0.00%	0	0.00%
86	Temascalcingo	5	4	80.00%	1	20.00%	0	0.00%	0	0.00%	1	20.00%	0	0.00%	0	0.00%	0	0.00%	0	0.00%
87	Temascaltepec	3	3	100.00%	0	0.00%	0	0.00%	0	0.00%	0	0.00%	0	0.00%	0	0.00%	0	0.00%	0	0.00%
88	Temoaya	5	5	100.00%	0	0.00%	0	0.00%	0	0.00%	0	0.00%	0	0.00%	0	0.00%	0	0.00%	0	0.00%
89	Tenancingo	6	6	100.00%	0	0.00%	0	0.00%	0	0.00%	0	0.00%	0	0.00%	0	0.00%	0	0.00%	0	0.00%
90	Tenango del Aire	1	1	100.00%	0	0.00%	0	0.00%	0	0.00%	0	0.00%	0	0.00%	0	0.00%	0	0.00%	0	0.00%
91	Tenango del Valle	5	5	100.00%	0	0.00%	0	0.00%	0	0.00%	0	0.00%	0	0.00%	0	0.00%	0	0.00%	0	0.00%
92	Teoloyucan	4	4	100.00%	0	0.00%	0	0.00%	0	0.00%	0	0.00%	0	0.00%	0	0.00%	0	0.00%	0	0.00%
93	Teotihuacán	3	2	66.67%	1	33.33%	1	33.33%	0	0.00%	0	0.00%	0	0.00%	0	0.00%	0	0.00%	0	0.00%
94	Tepetlaotoc	2	2	100.00%	0	0.00%	0	0.00%	0	0.00%	0	0.00%	0	0.00%	0	0.00%	0	0.00%	0	0.00%
95	Tepetlaxpa	1	1	100.00%	0	0.00%	0	0.00%	0	0.00%	0	0.00%	0	0.00%	0	0.00%	0	0.00%	0	0.00%
96	Tepotztlán	4	3	75.00%	1	25.00%	0	0.00%	1	25.00%	0	0.00%	0	0.00%	1	25.00%	0	0.00%	0	0.00%
97	Tequixquiac	2	1	50.00%	1	50.00%	1	50.00%	0	0.00%	0	0.00%	0	0.00%	0	0.00%	0	0.00%	0	0.00%
98	Texcaltitán	1	0	0.00%	1	100.00%	0	0.00%	1	100.00%	0	0.00%	0	0.00%	1	100.00%	1	100.00%	1	100.00%
99	Texcalyacac	0	0		0		0		0		0		0		0		0		0	
100	Texcoco	14	13	92.86%	1	7.14%	0	0.00%	0	0.00%	0	0.00%	1	7.14%	0	0.00%	0	0.00%	0	0.00%
101	Tezoyuca	2	2	100.00%	0	0.00%	0	0.00%	0	0.00%	0	0.00%	0	0.00%	0	0.00%	0	0.00%	0	0.00%
102	Tianguistenco	4	4	100.00%	0	0.00%	0	0.00%	0	0.00%	0	0.00%	0	0.00%	0	0.00%	0	0.00%	0	0.00%

INSTITUTO ELECTORAL DEL ESTADO DE MÉXICO

SECRETARÍA EJECUTIVA GENERAL

DIRECCIÓN DE ORGANIZACIÓN - DIRECCIÓN DE CAPACITACIÓN

ESTUDIO SOBRE EL LLENADO DE LAS ACTAS Y DOCUMENTACIÓN AUXILIAR POR PARTE DE LOS FUNCIONARIOS DE MESAS DIRECTIVAS DE CASILLA

HOJA DE INCIDENTES

TABLA DE REFERENCIA MUNICIPAL

1.-Identificación de la Casilla							D-02/3-1 Número de distrito escrito en arábigo		D-02/3-2 Número sin llenar		D-02/3-3 Municipio diferente en el que se actuó		D-02/3-4 Municipio escrito con número		D-02/3-5 Municipio sin llenar		D-02/3-6 Número de sección diferente en la que se actuó o sin llenar		D-02/3-7 Tipo de casilla diferente en la que se actuó o sin llenar	
							Errores	%	Errores	%	Errores	%	Errores	%	Errores	%	Errores	%	Errores	%
Mpio.	Cebecera	Actas analizadas	Correcto	%	Incorrecto	%	Errores	%	Errores	%	Errores	%	Errores	%	Errores	%	Errores	%	Errores	%
103	Timilpan	1	1	100.00%	0	0.00%	0	0.00%	0	0.00%	0	0.00%	0	0.00%	0	0.00%	0	0.00%	0	0.00%
104	Tlalmanalco	3	2	66.67%	1	33.33%	0	0.00%	1	33.33%	0	0.00%	0	0.00%	1	33.33%	0	0.00%	0	0.00%
105	Tlalnepantla	51	47	92.16%	4	7.84%	0	0.00%	2	3.92%	0	0.00%	0	0.00%	1	1.96%	2	3.92%	1	1.96%
106	Tlatlaya	3	2	66.67%	1	33.33%	0	0.00%	0	0.00%	0	0.00%	1	33.33%	0	0.00%	0	0.00%	0	0.00%
107	Toluca	49	40	81.63%	9	18.37%	5	10.20%	1	2.04%	0	0.00%	1	2.04%	2	4.08%	1	2.04%	3	6.12%
108	Tonatico	1	1	100.00%	0	0.00%	0	0.00%	0	0.00%	0	0.00%	0	0.00%	0	0.00%	0	0.00%	0	0.00%
109	Tultepec	7	6	85.71%	1	14.29%	0	0.00%	0	0.00%	0	0.00%	1	14.29%	0	0.00%	0	0.00%	0	0.00%
110	Tultitlán	31	25	80.65%	6	19.35%	3	9.68%	3	9.68%	0	0.00%	0	0.00%	3	9.68%	0	0.00%	0	0.00%
111	Valle de Bravo	5	4	80.00%	1	20.00%	0	0.00%	1	20.00%	0	0.00%	0	0.00%	1	20.00%	0	0.00%	0	0.00%
112	Villa de Allende	3	3	100.00%	0	0.00%	0	0.00%	0	0.00%	0	0.00%	0	0.00%	0	0.00%	0	0.00%	0	0.00%
113	Villa del Carbón	3	3	100.00%	0	0.00%	0	0.00%	0	0.00%	0	0.00%	0	0.00%	0	0.00%	0	0.00%	0	0.00%
114	Villa Guerrero	4	4	100.00%	0	0.00%	0	0.00%	0	0.00%	0	0.00%	0	0.00%	0	0.00%	0	0.00%	0	0.00%
115	Villa Victoria	5	3	60.00%	2	40.00%	1	20.00%	1	20.00%	0	0.00%	0	0.00%	1	20.00%	0	0.00%	0	0.00%
116	Xonacatlán	3	2	66.67%	1	33.33%	1	33.33%	0	0.00%	0	0.00%	0	0.00%	0	0.00%	0	0.00%	0	0.00%
117	Zacazonapan	0	0		0		0		0		0		0		0		0		0	
118	Zacualpan	1	0	0.00%	1	100.00%	0	0.00%	1	100.00%	0	0.00%	0	0.00%	1	100.00%	1	100.00%	1	100.00%
119	Zinacantepec	7	6	85.71%	1	14.29%	1	14.29%	0	0.00%	0	0.00%	0	0.00%	0	0.00%	0	0.00%	0	0.00%
120	Zumpahuacán	1	1	100.00%	0	0.00%	0	0.00%	0	0.00%	0	0.00%	0	0.00%	0	0.00%	0	0.00%	0	0.00%
121	Zumpango	9	9	100.00%	0	0.00%	0	0.00%	0	0.00%	0	0.00%	0	0.00%	0	0.00%	0	0.00%	0	0.00%
122	Valle de Chalco Sol.	21	18	85.71%	3	14.29%	0	0.00%	1	4.76%	0	0.00%	2	9.52%	1	4.76%	0	0.00%	0	0.00%
123	Luvianos	3	3	100.00%	0	0.00%	0	0.00%	0	0.00%	0	0.00%	0	0.00%	0	0.00%	0	0.00%	0	0.00%
124	San José del Rincón	6	6	100.00%	0	0.00%	0	0.00%	0	0.00%	0	0.00%	0	0.00%	0	0.00%	0	0.00%	0	0.00%
125	Tonanitla	1	1	100.00%	0	0.00%	0	0.00%	0	0.00%	0	0.00%	0	0.00%	0	0.00%	0	0.00%	0	0.00%
Total		977	867	88.74%	110	11.26%	41	4.20%	38	3.89%	2	0.20%	24	2.46%	40	4.09%	8	0.82%	8	0.82%

INSTITUTO ELECTORAL DEL ESTADO DE MÉXICO
SECRETARÍA EJECUTIVA GENERAL
DIRECCIÓN DE ORGANIZACIÓN - DIRECCIÓN DE CAPACITACIÓN

ESTUDIO SOBRE EL LLENADO DE LAS ACTAS Y DOCUMENTACIÓN AUXILIAR POR PARTE DE LOS FUNCIONARIOS DE MESAS DIRECTIVAS DE CASILLA

HOJA DE INCIDENTES

TABLA DE REFERENCIA MUNICIPAL

2.-En la instalación de la casilla							D-02/4-1 Anotó la hora pero no registro el incidente		D-02/4-2 Registro el incidente pero no anotó la hora		D-02/4-3 En el Acta de la Jornada manifestó que "si hubo incidentes" pero no registró ninguno		D-02/4-4 Registró incidentes en la Hoja pero en el Acta de la Jornada Electoral registro que "no hubo incidentes"	
Mpio.	Cebecera	Actas analizadas	Correcto	%	Incorrecto	%	Errores	%	Errores	%	Errores	%	Errores	%
1	Acambay	5	4	80.00%	1	20.00%	0	0.00%	1	20.00%	0	0.00%	0	0.00%
2	Acolman	6	4	66.67%	2	33.33%	0	0.00%	0	0.00%	0	0.00%	2	33.33%
3	Aculco	3	3	100.00%	0	0.00%	0	0.00%	0	0.00%	0	0.00%	0	0.00%
4	Almoloya de Alquisiras	1	0	0.00%	1	100.00%	0	0.00%	0	0.00%	0	0.00%	1	100.00%
5	Almoloya de Juárez	9	9	100.00%	0	0.00%	0	0.00%	0	0.00%	0	0.00%	0	0.00%
6	Almoloya del Río	0	0		0		0		0		0		0	
7	Amanalco	2	2	100.00%	0	0.00%	0	0.00%	0	0.00%	0	0.00%	0	0.00%
8	Amatepec	3	3	100.00%	0	0.00%	0	0.00%	0	0.00%	0	0.00%	0	0.00%
9	Amecameca	4	4	100.00%	0	0.00%	0	0.00%	0	0.00%	0	0.00%	0	0.00%
10	Apaxco	2	2	100.00%	0	0.00%	0	0.00%	0	0.00%	0	0.00%	0	0.00%
11	Atenco	3	2	66.67%	1	33.33%	0	0.00%	0	0.00%	0	0.00%	1	33.33%
12	Atizapán	0	0		0		0		0		0		0	
13	Atizapán de Zaragoza	28	19	67.86%	9	32.14%	0	0.00%	1	3.57%	0	0.00%	9	32.14%
14	Atlacomulco	6	6	100.00%	0	0.00%	0	0.00%	0	0.00%	0	0.00%	0	0.00%
15	Atlautla	2	2	100.00%	0	0.00%	0	0.00%	0	0.00%	0	0.00%	0	0.00%
16	Axapusco	2	2	100.00%	0	0.00%	0	0.00%	0	0.00%	0	0.00%	0	0.00%
17	Ayapango	0	0		0		0		0		0		0	
18	Calimaya	3	3	100.00%	0	0.00%	0	0.00%	0	0.00%	0	0.00%	0	0.00%
19	Capulhuac	2	2	100.00%	0	0.00%	0	0.00%	0	0.00%	0	0.00%	0	0.00%
20	Coacalco	19	16	84.21%	3	15.79%	0	0.00%	1	5.26%	0	0.00%	2	10.53%
21	Coatepec Harinas	3	3	100.00%	0	0.00%	0	0.00%	0	0.00%	0	0.00%	0	0.00%
22	Cocotitlán	1	0	0.00%	1	100.00%	0	0.00%	0	0.00%	0	0.00%	1	100.00%
23	Coyotepec	3	3	100.00%	0	0.00%	0	0.00%	0	0.00%	0	0.00%	0	0.00%
24	Cuautitlán	6	3	50.00%	3	50.00%	0	0.00%	0	0.00%	0	0.00%	3	50.00%

INSTITUTO ELECTORAL DEL ESTADO DE MÉXICO
SECRETARÍA EJECUTIVA GENERAL
DIRECCIÓN DE ORGANIZACIÓN - DIRECCIÓN DE CAPACITACIÓN

ESTUDIO SOBRE EL LLENADO DE LAS ACTAS Y DOCUMENTACIÓN AUXILIAR POR PARTE DE LOS FUNCIONARIOS DE MESAS DIRECTIVAS DE CASILLA

HOJA DE INCIDENTES
TABLA DE REFERENCIA MUNICIPAL

2.-En la instalación de la casilla							D-02/4-1 Anotó la hora pero no registro el incidente		D-02/4-2 Registro el incidente pero no anotó la hora		D-02/4-3 En el Acta de la Jornada manifestó que "si hubo incidentes" pero no registró ninguno		D-02/4-4 Registró incidentes en la Hoja pero en el Acta de la Jornada Electoral registro que "no hubo incidentes"	
Mpio.	Cebecera	Actas analizadas	Correcto	%	Incorrecto	%	Errores	%	Errores	%	Errores	%	Errores	%
25	Cuautitlán Izcalli	34	24	70.59%	10	29.41%	0	0.00%	1	2.94%	1	2.94%	8	23.53%
26	Chalco	17	11	64.71%	6	35.29%	0	0.00%	0	0.00%	0	0.00%	6	35.29%
27	Chapa de Mota	2	1	50.00%	1	50.00%	0	0.00%	0	0.00%	0	0.00%	1	50.00%
28	Chapultepec	0	0		0		0		0		0		0	
29	Chiautla	2	2	100.00%	0	0.00%	0	0.00%	0	0.00%	0	0.00%	0	0.00%
30	Chicoloapan	10	9	90.00%	1	10.00%	0	0.00%	0	0.00%	1	10.00%	0	0.00%
31	Chiconcuac	1	0	0.00%	1	100.00%	0	0.00%	0	0.00%	0	0.00%	1	100.00%
32	Chimalhuacán	34	26	76.47%	8	23.53%	0	0.00%	0	0.00%	0	0.00%	8	23.53%
33	Donato Guerra	2	0	0.00%	2	100.00%	0	0.00%	0	0.00%	0	0.00%	2	100.00%
34	Ecatepec	114	84	73.68%	30	26.32%	1	0.88%	3	2.63%	0	0.00%	27	23.68%
35	Ecatzingo	1	1	100.00%	0	0.00%	0	0.00%	0	0.00%	0	0.00%	0	0.00%
36	Huehuetoca	6	2	33.33%	4	66.67%	0	0.00%	2	33.33%	1	16.67%	2	33.33%
37	Hueyoxtla	2	2	100.00%	0	0.00%	0	0.00%	0	0.00%	0	0.00%	0	0.00%
38	Huixquilucan	14	9	64.29%	5	35.71%	2	14.29%	2	14.29%	2	14.29%	5	35.71%
39	Isidro Fabela	1	1	100.00%	0	0.00%	0	0.00%	0	0.00%	0	0.00%	0	0.00%
40	Ixtapaluca	29	23	79.31%	6	20.69%	0	0.00%	1	3.45%	1	3.45%	4	13.79%
41	Ixtapan de la Sal	2	1	50.00%	1	50.00%	0	0.00%	0	0.00%	0	0.00%	1	50.00%
42	Ixtapan del Oro	0	0		0		0		0		0		0	
43	Ixtlahuaca	9	9	100.00%	0	0.00%	0	0.00%	0	0.00%	0	0.00%	0	0.00%
44	Xalatlaco	2	2	100.00%	0	0.00%	0	0.00%	0	0.00%	0	0.00%	0	0.00%
45	Jaltenco	2	0	0.00%	2	100.00%	0	0.00%	0	0.00%	1	50.00%	1	50.00%
46	Jilotepc	6	5	83.33%	1	16.67%	0	0.00%	0	0.00%	0	0.00%	1	16.67%
47	Jilotzingo	1	1	100.00%	0	0.00%	0	0.00%	0	0.00%	0	0.00%	0	0.00%
48	Jiquipilco	5	5	100.00%	0	0.00%	0	0.00%	0	0.00%	0	0.00%	0	0.00%

INSTITUTO ELECTORAL DEL ESTADO DE MÉXICO
SECRETARÍA EJECUTIVA GENERAL
DIRECCIÓN DE ORGANIZACIÓN - DIRECCIÓN DE CAPACITACIÓN

ESTUDIO SOBRE EL LLENADO DE LAS ACTAS Y DOCUMENTACIÓN AUXILIAR POR PARTE DE LOS FUNCIONARIOS DE MESAS DIRECTIVAS DE CASILLA

HOJA DE INCIDENTES

TABLA DE REFERENCIA MUNICIPAL

2.-En la instalación de la casilla							D-02/4-1 Anotó la hora pero no registro el incidente		D-02/4-2 Registro el incidente pero no anotó la hora		D-02/4-3 En el Acta de la Jornada manifestó que "si hubo incidentes" pero no registró ninguno		D-02/4-4 Registró incidentes en la Hoja pero en el Acta de la Jornada Electoral registro que "no hubo incidentes"	
Mpio.	Cebecera	Actas analizadas	Correcto	%	Incorrecto	%	Errores	%	Errores	%	Errores	%	Errores	%
49	Jocotitlán	5	5	100.00%	0	0.00%	0	0.00%	0	0.00%	0	0.00%	0	0.00%
50	Joquicingo	1	1	100.00%	0	0.00%	0	0.00%	0	0.00%	0	0.00%	0	0.00%
51	Juchitepec	1	1	100.00%	0	0.00%	0	0.00%	0	0.00%	0	0.00%	0	0.00%
52	Lerma	8	8	100.00%	0	0.00%	0	0.00%	0	0.00%	0	0.00%	0	0.00%
53	Malinalco	2	2	100.00%	0	0.00%	0	0.00%	0	0.00%	0	0.00%	0	0.00%
54	Melchor Ocampo	3	2	66.67%	1	33.33%	0	0.00%	0	0.00%	0	0.00%	1	33.33%
55	Metepec	15	12	80.00%	3	20.00%	0	0.00%	0	0.00%	1	6.67%	2	13.33%
56	Mexicaltzingo	1	1	100.00%	0	0.00%	0	0.00%	0	0.00%	0	0.00%	0	0.00%
57	Morelos	2	2	100.00%	0	0.00%	0	0.00%	0	0.00%	0	0.00%	0	0.00%
58	Naucalpan	64	51	79.69%	13	20.31%	0	0.00%	3	4.69%	2	3.13%	9	14.06%
59	Nextlalpan	2	2	100.00%	0	0.00%	0	0.00%	0	0.00%	0	0.00%	0	0.00%
60	Nezahualcóyotl	80	58	72.50%	22	27.50%	2	2.50%	1	1.25%	2	2.50%	17	21.25%
61	Nicolás Romero	22	15	68.18%	7	31.82%	0	0.00%	0	0.00%	1	4.55%	6	27.27%
62	Nopaltepec	1	1	100.00%	0	0.00%	0	0.00%	0	0.00%	0	0.00%	0	0.00%
63	Ocoyoacac	3	2	66.67%	1	33.33%	0	0.00%	0	0.00%	0	0.00%	1	33.33%
64	Ocuilan	2	0	0.00%	2	100.00%	2	100.00%	2	100.00%	2	100.00%	2	100.00%
65	El Oro	2	1	50.00%	1	50.00%	0	0.00%	0	0.00%	0	0.00%	1	50.00%
66	Otumba	2	2	100.00%	0	0.00%	0	0.00%	0	0.00%	0	0.00%	0	0.00%
67	Otzoloapan	1	0	0.00%	1	100.00%	0	0.00%	0	0.00%	0	0.00%	1	100.00%
68	Otzolotepec	4	3	75.00%	1	25.00%	0	0.00%	1	25.00%	0	0.00%	0	0.00%
69	Ozumba	2	2	100.00%	0	0.00%	0	0.00%	0	0.00%	0	0.00%	0	0.00%
70	Papalotla	0	0		0		0		0		0		0	
71	La Paz	14	12	85.71%	2	14.29%	0	0.00%	0	0.00%	0	0.00%	2	14.29%
72	Polotitlán	1	1	100.00%	0	0.00%	0	0.00%	0	0.00%	0	0.00%	0	0.00%

INSTITUTO ELECTORAL DEL ESTADO DE MÉXICO
SECRETARÍA EJECUTIVA GENERAL
DIRECCIÓN DE ORGANIZACIÓN - DIRECCIÓN DE CAPACITACIÓN

ESTUDIO SOBRE EL LLENADO DE LAS ACTAS Y DOCUMENTACIÓN AUXILIAR POR PARTE DE LOS FUNCIONARIOS DE MESAS DIRECTIVAS DE CASILLA

HOJA DE INCIDENTES

TABLA DE REFERENCIA MUNICIPAL

2.-En la instalación de la casilla							D-02/4-1 Anotó la hora pero no registro el incidente		D-02/4-2 Registro el incidente pero no anotó la hora		D-02/4-3 En el Acta de la Jornada manifestó que "si hubo incidentes" pero no registró ninguno		D-02/4-4 Registró incidentes en la Hoja pero en el Acta de la Jornada Electoral registro que "no hubo incidentes"	
Mpio.	Cebecera	Actas analizadas	Correcto	%	Incorrecto	%	Errores	%	Errores	%	Errores	%	Errores	%
73	Rayón	1	0	0.00%	1	100.00%	0	0.00%	0	0.00%	0	0.00%	1	100.00%
74	San Antonio la Isla	1	1	100.00%	0	0.00%	0	0.00%	0	0.00%	0	0.00%	0	0.00%
75	San Felipe del Progreso	7	3	42.86%	4	57.14%	4	57.14%	4	57.14%	4	57.14%	4	57.14%
76	San Martín de las P.	2	2	100.00%	0	0.00%	0	0.00%	0	0.00%	0	0.00%	0	0.00%
77	San Mateo Atenco	4	2	50.00%	2	50.00%	0	0.00%	0	0.00%	0	0.00%	2	50.00%
78	San Simón de Guerrero	1	1	100.00%	0	0.00%	0	0.00%	0	0.00%	0	0.00%	0	0.00%
79	Santo Tomás	1	1	100.00%	0	0.00%	0	0.00%	0	0.00%	0	0.00%	0	0.00%
80	Soyaniquilpan	1	1	100.00%	0	0.00%	0	0.00%	0	0.00%	0	0.00%	0	0.00%
81	Sultepec	2	2	100.00%	0	0.00%	0	0.00%	0	0.00%	0	0.00%	0	0.00%
82	Tecámac	22	16	72.73%	6	27.27%	0	0.00%	0	0.00%	0	0.00%	6	27.27%
83	Tejupilco	5	5	100.00%	0	0.00%	0	0.00%	0	0.00%	0	0.00%	0	0.00%
84	Temamatla	1	1	100.00%	0	0.00%	0	0.00%	0	0.00%	0	0.00%	0	0.00%
85	Temascalapa	2	1	50.00%	1	50.00%	0	0.00%	1	50.00%	0	0.00%	0	0.00%
86	Temascalcingo	5	5	100.00%	0	0.00%	0	0.00%	0	0.00%	0	0.00%	0	0.00%
87	Temascaltepec	3	2	66.67%	1	33.33%	0	0.00%	1	33.33%	0	0.00%	1	33.33%
88	Temoaya	5	3	60.00%	2	40.00%	1	20.00%	1	20.00%	0	0.00%	0	0.00%
89	Tenancingo	6	4	66.67%	2	33.33%	0	0.00%	1	16.67%	0	0.00%	1	16.67%
90	Tenango del Aire	1	1	100.00%	0	0.00%	0	0.00%	0	0.00%	0	0.00%	0	0.00%
91	Tenango del Valle	5	3	60.00%	2	40.00%	1	20.00%	0	0.00%	0	0.00%	1	20.00%
92	Teoloyucan	4	2	50.00%	2	50.00%	0	0.00%	0	0.00%	0	0.00%	2	50.00%
93	Teotihuacán	3	3	100.00%	0	0.00%	0	0.00%	0	0.00%	0	0.00%	0	0.00%
94	Tepetlaotoc	2	1	50.00%	1	50.00%	0	0.00%	0	0.00%	1	50.00%	0	0.00%
95	Tepetlixpa	1	1	100.00%	0	0.00%	0	0.00%	0	0.00%	0	0.00%	0	0.00%
96	Tepotzotlán	4	3	75.00%	1	25.00%	0	0.00%	0	0.00%	0	0.00%	1	25.00%

INSTITUTO ELECTORAL DEL ESTADO DE MÉXICO
SECRETARÍA EJECUTIVA GENERAL
DIRECCIÓN DE ORGANIZACIÓN - DIRECCIÓN DE CAPACITACIÓN

ESTUDIO SOBRE EL LLENADO DE LAS ACTAS Y DOCUMENTACIÓN AUXILIAR POR PARTE DE LOS FUNCIONARIOS DE MESAS DIRECTIVAS DE CASILLA

HOJA DE INCIDENTES

TABLA DE REFERENCIA MUNICIPAL

2.-En la instalación de la casilla							D-02/4-1 Anotó la hora pero no registro el incidente		D-02/4-2 Registro el incidente pero no anotó la hora		D-02/4-3 En el Acta de la Jornada manifestó que "si hubo incidentes" pero no registró ninguno		D-02/4-4 Registró incidentes en la Hoja pero en el Acta de la Jornada Electoral registro que "no hubo incidentes"	
Mpio.	Cebecera	Actas analizadas	Correcto	%	Incorrecto	%	Errores	%	Errores	%	Errores	%	Errores	%
97	Tequixquiac	2	1	50.00%	1	50.00%	0	0.00%	1	50.00%	0	0.00%	0	0.00%
98	Texcaltitlan	1	1	100.00%	0	0.00%	0	0.00%	0	0.00%	0	0.00%	0	0.00%
99	Texcalyacac	0	0		0		0		0		0		0	
100	Texcoco	14	12	85.71%	2	14.29%	0	0.00%	1	7.14%	0	0.00%	1	7.14%
101	Tezoyuca	2	2	100.00%	0	0.00%	0	0.00%	0	0.00%	0	0.00%	0	0.00%
102	Tianguistenco	4	4	100.00%	0	0.00%	0	0.00%	0	0.00%	0	0.00%	0	0.00%
103	Timilpan	1	0	0.00%	1	100.00%	0	0.00%	0	0.00%	0	0.00%	1	100.00%
104	Tlalmanalco	3	2	66.67%	1	33.33%	0	0.00%	0	0.00%	1	33.33%	0	0.00%
105	Tlalnepantla	51	41	80.39%	10	19.61%	1	1.96%	2	3.92%	2	3.92%	5	9.80%
106	Tlatlaya	3	3	100.00%	0	0.00%	0	0.00%	0	0.00%	0	0.00%	0	0.00%
107	Toluca	49	41	83.67%	8	16.33%	4	8.16%	2	4.08%	2	4.08%	3	6.12%
108	Tonatico	1	1	100.00%	0	0.00%	0	0.00%	0	0.00%	0	0.00%	0	0.00%
109	Tultepec	7	4	57.14%	3	42.86%	0	0.00%	0	0.00%	0	0.00%	3	42.86%
110	Tultitlán	31	23	74.19%	8	25.81%	0	0.00%	0	0.00%	1	3.23%	7	22.58%
111	Valle de Bravo	5	4	80.00%	1	20.00%	0	0.00%	0	0.00%	0	0.00%	1	20.00%
112	Villa de Allende	3	2	66.67%	1	33.33%	0	0.00%	1	33.33%	0	0.00%	0	0.00%
113	Villa del Carbón	3	2	66.67%	1	33.33%	0	0.00%	0	0.00%	0	0.00%	1	33.33%
114	Villa Guerrero	4	4	100.00%	0	0.00%	0	0.00%	0	0.00%	0	0.00%	0	0.00%
115	Villa Victoria	5	4	80.00%	1	20.00%	0	0.00%	0	0.00%	0	0.00%	1	20.00%
116	Xonacatlán	3	2	66.67%	1	33.33%	0	0.00%	0	0.00%	0	0.00%	1	33.33%
117	Zacazonapan	0	0		0		0		0		0		0	
118	Zacualpan	1	0	0.00%	1	100.00%	0	0.00%	1	100.00%	0	0.00%	1	100.00%
119	Zinacantepec	7	6	85.71%	1	14.29%	0	0.00%	0	0.00%	0	0.00%	1	14.29%
120	Zumpahuacán	1	0	0.00%	1	100.00%	0	0.00%	0	0.00%	0	0.00%	1	100.00%



INSTITUTO ELECTORAL DEL ESTADO DE MÉXICO
SECRETARÍA EJECUTIVA GENERAL
DIRECCIÓN DE ORGANIZACIÓN - DIRECCIÓN DE CAPACITACIÓN

ESTUDIO SOBRE EL LLENADO DE LAS ACTAS Y DOCUMENTACIÓN AUXILIAR POR PARTE DE LOS FUNCIONARIOS DE MESAS DIRECTIVAS DE CASILLA

HOJA DE INCIDENTES

TABLA DE REFERENCIA MUNICIPAL

2.-En la instalación de la casilla							D-02/4-1 Anotó la hora pero no registro el incidente		D-02/4-2 Registro el incidente pero no anotó la hora		D-02/4-3 En el Acta de la Jornada manifestó que "si hubo incidentes" pero no registró ninguno		D-02/4-4 Registró incidentes en la Hoja pero en el Acta de la Jornada Electoral registro que "no hubo incidentes"	
Mpio.	Cebecera	Actas analizadas	Correcto	%	Incorrecto	%	Errores	%	Errores	%	Errores	%	Errores	%
121	Zumpango	9	6	66.67%	3	33.33%	0	0.00%	0	0.00%	0	0.00%	3	33.33%
122	Valle de Chalco Sol.	21	18	85.71%	3	14.29%	0	0.00%	0	0.00%	0	0.00%	3	14.29%
123	Luvianos	3	3	100.00%	0	0.00%	0	0.00%	0	0.00%	0	0.00%	0	0.00%
124	San José del Rincón	6	5	83.33%	1	16.67%	0	0.00%	0	0.00%	0	0.00%	1	16.67%
125	Tonanitla	1	0	0.00%	1	100.00%	0	0.00%	0	0.00%	0	0.00%	1	100.00%
Total		977	749	76.66%	228	23.34%	18	1.84%	35	3.58%	26	2.66%	182	18.63%

INSTITUTO ELECTORAL DEL ESTADO DE MÉXICO

SECRETARÍA EJECUTIVA GENERAL

DIRECCIÓN DE ORGANIZACIÓN - DIRECCIÓN DE CAPACITACIÓN

ESTUDIO SOBRE EL LLENADO DE LAS ACTAS Y DOCUMENTACIÓN AUXILIAR POR PARTE DE LOS FUNCIONARIOS DE MESAS DIRECTIVAS DE CASILLA

HOJA DE INCIDENTES

TABLA DE REFERENCIA MUNICIPAL

3.-Durante el desarrollo de la votación							D-02/5-1 Anotó la hora pero no registró el incidente		D-02/5-2 Registro el incidente pero no anotó la hora		D-02/5-3 En el Acta de la Jornada Electoral manifestó que "si hubo incidentes" pero no registró ninguno		D-02/5-4 Registró incidentes en la Hoja pero en el Acta de la Jornada Electoral registro que "no hubo incidentes"	
Mpio.	Cebecera	Actas analizadas	Correcto	%	Incorrecto	%	Errores	%	Errores	%	Errores	%	Errores	%
1	Acambay	5	4	80.00%	1	20.00%	1	20.00%	0	0.00%	0	0.00%	0	0.00%
2	Acolman	6	6	100.00%	0	0.00%	0	0.00%	0	0.00%	0	0.00%	0	0.00%
3	Aculco	3	3	100.00%	0	0.00%	0	0.00%	0	0.00%	0	0.00%	0	0.00%
4	Almoloya de Alquisiras	1	0	0.00%	1	100.00%	1	100.00%	1	100.00%	1	100.00%	1	100.00%
5	Almoloya de Juárez	9	9	100.00%	0	0.00%	0	0.00%	0	0.00%	0	0.00%	0	0.00%
6	Almoloya del Río	0	0		0		0		0		0		0	
7	Amanalco	2	2	100.00%	0	0.00%	0	0.00%	0	0.00%	0	0.00%	0	0.00%
8	Amatepec	3	3	100.00%	0	0.00%	0	0.00%	0	0.00%	0	0.00%	0	0.00%
9	Amecameca	4	4	100.00%	0	0.00%	0	0.00%	0	0.00%	0	0.00%	0	0.00%
10	Apaxco	2	0	0.00%	2	100.00%	0	0.00%	0	0.00%	0	0.00%	2	100.00%
11	Atenco	3	3	100.00%	0	0.00%	0	0.00%	0	0.00%	0	0.00%	0	0.00%
12	Atizapán	0	0		0		0		0		0		0	
13	Atizapán de Zaragoza	28	24	85.71%	4	14.29%	0	0.00%	2	7.14%	0	0.00%	3	10.71%
14	Atlacomulco	6	4	66.67%	2	33.33%	1	16.67%	1	16.67%	0	0.00%	0	0.00%
15	Atlautla	2	2	100.00%	0	0.00%	0	0.00%	0	0.00%	0	0.00%	0	0.00%
16	Axapusco	2	1	50.00%	1	50.00%	0	0.00%	0	0.00%	0	0.00%	1	50.00%
17	Ayapango	0	0		0		0		0		0		0	
18	Calimaya	3	1	33.33%	2	66.67%	1	33.33%	1	33.33%	1	33.33%	2	66.67%
19	Capulhuac	2	2	100.00%	0	0.00%	0	0.00%	0	0.00%	0	0.00%	0	0.00%
20	Coacalco	19	18	94.74%	1	5.26%	0	0.00%	1	5.26%	0	0.00%	0	0.00%

INSTITUTO ELECTORAL DEL ESTADO DE MÉXICO
SECRETARÍA EJECUTIVA GENERAL
DIRECCIÓN DE ORGANIZACIÓN - DIRECCIÓN DE CAPACITACIÓN

ESTUDIO SOBRE EL LLENADO DE LAS ACTAS Y DOCUMENTACIÓN AUXILIAR POR PARTE DE LOS FUNCIONARIOS DE MESAS DIRECTIVAS DE CASILLA

HOJA DE INCIDENTES
TABLA DE REFERENCIA MUNICIPAL

3.-Durante el desarrollo de la votación							D-02/5-1 Anotó la hora pero no registró el incidente		D-02/5-2 Registro el incidente pero no anotó la hora		D-02/5-3 En el Acta de la Jornada Electoral manifestó que "si hubo incidentes" pero no registró ninguno		D-02/5-4 Registró incidentes en la Hoja pero en el Acta de la Jornada Electoral registro que "no hubo incidentes"	
Mpio.	Cebecera	Actas analizadas	Correcto	%	Incorrecto	%	Errores	%	Errores	%	Errores	%	Errores	%
21	Coatepec Harinas	3	3	100.00%	0	0.00%	0	0.00%	0	0.00%	0	0.00%	0	0.00%
22	Cocotitlán	1	0	0.00%	1	100.00%	0	0.00%	0	0.00%	0	0.00%	1	100.00%
23	Coyotepec	3	3	100.00%	0	0.00%	0	0.00%	0	0.00%	0	0.00%	0	0.00%
24	Cuautitlán	6	2	33.33%	4	66.67%	0	0.00%	0	0.00%	0	0.00%	4	66.67%
25	Cuautitlán Izcalli	34	31	91.18%	3	8.82%	0	0.00%	1	2.94%	0	0.00%	2	5.88%
26	Chalco	17	6	35.29%	11	64.71%	0	0.00%	0	0.00%	0	0.00%	11	64.71%
27	Chapa de Mota	2	2	100.00%	0	0.00%	0	0.00%	0	0.00%	0	0.00%	0	0.00%
28	Chapultepec	0	0		0		0		0		0		0	
29	Chiautla	2	2	100.00%	0	0.00%	0	0.00%	0	0.00%	0	0.00%	0	0.00%
30	Chicoloapan	10	10	100.00%	0	0.00%	0	0.00%	0	0.00%	0	0.00%	0	0.00%
31	Chiconcuac	1	1	100.00%	0	0.00%	0	0.00%	0	0.00%	0	0.00%	0	0.00%
32	Chimalhuacán	34	22	64.71%	12	35.29%	0	0.00%	0	0.00%	0	0.00%	12	35.29%
33	Donato Guerra	2	0	0.00%	2	100.00%	0	0.00%	0	0.00%	0	0.00%	2	100.00%
34	Ecatepec	114	87	76.32%	27	23.68%	1	0.88%	4	3.51%	3	2.63%	19	16.67%
35	Ecatzingo	1	1	100.00%	0	0.00%	0	0.00%	0	0.00%	0	0.00%	0	0.00%
36	Huehuetoca	6	5	83.33%	1	16.67%	0	0.00%	1	16.67%	0	0.00%	1	16.67%
37	Hueypoxtla	2	0	0.00%	2	100.00%	0	0.00%	0	0.00%	0	0.00%	2	100.00%
38	Huixquilucan	14	7	50.00%	7	50.00%	2	14.29%	7	50.00%	2	14.29%	2	14.29%
39	Isidro Fabela	1	0	0.00%	1	100.00%	0	0.00%	0	0.00%	0	0.00%	1	100.00%
40	Ixtapaluca	29	27	93.10%	2	6.90%	0	0.00%	1	3.45%	0	0.00%	1	3.45%

INSTITUTO ELECTORAL DEL ESTADO DE MÉXICO
SECRETARÍA EJECUTIVA GENERAL
DIRECCIÓN DE ORGANIZACIÓN - DIRECCIÓN DE CAPACITACIÓN

ESTUDIO SOBRE EL LLENADO DE LAS ACTAS Y DOCUMENTACIÓN AUXILIAR POR PARTE DE LOS FUNCIONARIOS DE MESAS DIRECTIVAS DE CASILLA

HOJA DE INCIDENTES
TABLA DE REFERENCIA MUNICIPAL

3.-Durante el desarrollo de la votación							D-02/5-1 Anotó la hora pero no registró el incidente	D-02/5-2 Registro el incidente pero no anotó la hora	D-02/5-3 En el Acta de la Jornada Electoral manifestó que "si hubo incidentes" pero no registró ninguno	D-02/5-4 Registró incidentes en la Hoja pero en el Acta de la Jornada Electoral registro que "no hubo incidentes"				
Mpio.	Cebecera	Actas analizadas	Correcto	%	Incorrecto	%	Errores	%	Errores	%	Errores	%	Errores	%
41	Ixtapan de la Sal	2	2	100.00%	0	0.00%	0	0.00%	0	0.00%	0	0.00%	0	0.00%
42	Ixtapan del Oro	0	0		0		0		0		0		0	
43	Ixtlahuaca	9	8	88.89%	1	11.11%	0	0.00%	0	0.00%	1	11.11%	0	0.00%
44	Xalatlaco	2	2	100.00%	0	0.00%	0	0.00%	0	0.00%	0	0.00%	0	0.00%
45	Jaltenco	2	2	100.00%	0	0.00%	0	0.00%	0	0.00%	0	0.00%	0	0.00%
46	Jilotepec	6	4	66.67%	2	33.33%	0	0.00%	0	0.00%	1	16.67%	1	16.67%
47	Jilotzingo	1	1	100.00%	0	0.00%	0	0.00%	0	0.00%	0	0.00%	0	0.00%
48	Jiquipilco	5	4	80.00%	1	20.00%	0	0.00%	0	0.00%	0	0.00%	1	20.00%
49	Jocotitlán	5	5	100.00%	0	0.00%	0	0.00%	0	0.00%	0	0.00%	0	0.00%
50	Joquicingo	1	1	100.00%	0	0.00%	0	0.00%	0	0.00%	0	0.00%	0	0.00%
51	Juchitepec	1	0	0.00%	1	100.00%	0	0.00%	0	0.00%	0	0.00%	1	100.00%
52	Lerma	8	7	87.50%	1	12.50%	0	0.00%	0	0.00%	0	0.00%	1	12.50%
53	Malinalco	2	2	100.00%	0	0.00%	0	0.00%	0	0.00%	0	0.00%	0	0.00%
54	Melchor Ocampo	3	3	100.00%	0	0.00%	0	0.00%	0	0.00%	0	0.00%	0	0.00%
55	Metepec	15	15	100.00%	0	0.00%	0	0.00%	0	0.00%	0	0.00%	0	0.00%
56	Mexicaltzingo	1	1	100.00%	0	0.00%	0	0.00%	0	0.00%	0	0.00%	0	0.00%
57	Morelos	2	2	100.00%	0	0.00%	0	0.00%	0	0.00%	0	0.00%	0	0.00%
58	Naucalpan	64	57	89.06%	7	10.94%	0	0.00%	5	7.81%	1	1.56%	1	1.56%
59	Nextlalpan	2	2	100.00%	0	0.00%	0	0.00%	0	0.00%	0	0.00%	0	0.00%
60	Nezahualcóyotl	80	59	73.75%	21	26.25%	1	1.25%	1	1.25%	0	0.00%	19	23.75%

INSTITUTO ELECTORAL DEL ESTADO DE MÉXICO

SECRETARÍA EJECUTIVA GENERAL

DIRECCIÓN DE ORGANIZACIÓN - DIRECCIÓN DE CAPACITACIÓN

ESTUDIO SOBRE EL LLENADO DE LAS ACTAS Y DOCUMENTACIÓN AUXILIAR POR PARTE DE LOS FUNCIONARIOS DE MESAS DIRECTIVAS DE CASILLA

HOJA DE INCIDENTES

TABLA DE REFERENCIA MUNICIPAL

3.-Durante el desarrollo de la votación							D-02/5-1 Anotó la hora pero no registró el incidente		D-02/5-2 Registro el incidente pero no anotó la hora		D-02/5-3 En el Acta de la Jornada Electoral manifestó que "si hubo incidentes" pero no registró ninguno		D-02/5-4 Registró incidentes en la Hoja pero en el Acta de la Jornada Electoral registro que "no hubo incidentes"	
Mpio.	Cebecera	Actas analizadas	Correcto	%	Incorrecto	%	Errores	%	Errores	%	Errores	%	Errores	%
61	Nicolás Romero	22	22	100.00%	0	0.00%	0	0.00%	0	0.00%	0	0.00%	0	0.00%
62	Nopaltepec	1	0	0.00%	1	100.00%	0	0.00%	0	0.00%	1	100.00%	0	0.00%
63	Ocoyoacac	3	3	100.00%	0	0.00%	0	0.00%	0	0.00%	0	0.00%	0	0.00%
64	Ocuilán	2	1	50.00%	1	50.00%	1	50.00%	1	50.00%	1	50.00%	1	50.00%
65	El Oro	2	2	100.00%	0	0.00%	0	0.00%	0	0.00%	0	0.00%	0	0.00%
66	Otumba	2	2	100.00%	0	0.00%	0	0.00%	0	0.00%	0	0.00%	0	0.00%
67	Otzoloapan	1	1	100.00%	0	0.00%	0	0.00%	0	0.00%	0	0.00%	0	0.00%
68	Otzolotepec	4	3	75.00%	1	25.00%	0	0.00%	0	0.00%	0	0.00%	1	25.00%
69	Ozumba	2	2	100.00%	0	0.00%	0	0.00%	0	0.00%	0	0.00%	0	0.00%
70	Papalotla	0	0		0		0		0		0		0	
71	La Paz	14	10	71.43%	4	28.57%	0	0.00%	0	0.00%	0	0.00%	4	28.57%
72	Polotitlán	1	1	100.00%	0	0.00%	0	0.00%	0	0.00%	0	0.00%	0	0.00%
73	Rayón	1	0	0.00%	1	100.00%	0	0.00%	0	0.00%	0	0.00%	1	100.00%
74	San Antonio la Isla	1	0	0.00%	1	100.00%	0	0.00%	0	0.00%	0	0.00%	1	100.00%
75	San Felipe del Progreso	7	2	28.57%	5	71.43%	5	71.43%	5	71.43%	5	71.43%	5	71.43%
76	San Martín de las P.	2	2	100.00%	0	0.00%	0	0.00%	0	0.00%	0	0.00%	0	0.00%
77	San Mateo Atenco	4	2	50.00%	2	50.00%	0	0.00%	0	0.00%	0	0.00%	2	50.00%
78	San Simón de Guerrero	1	1	100.00%	0	0.00%	0	0.00%	0	0.00%	0	0.00%	0	0.00%
79	Santo Tomás	1	1	100.00%	0	0.00%	0	0.00%	0	0.00%	0	0.00%	0	0.00%
80	Soyaniquilpan	1	1	100.00%	0	0.00%	0	0.00%	0	0.00%	0	0.00%	0	0.00%

INSTITUTO ELECTORAL DEL ESTADO DE MÉXICO

SECRETARÍA EJECUTIVA GENERAL

DIRECCIÓN DE ORGANIZACIÓN - DIRECCIÓN DE CAPACITACIÓN

ESTUDIO SOBRE EL LLENADO DE LAS ACTAS Y DOCUMENTACIÓN AUXILIAR POR PARTE DE LOS FUNCIONARIOS DE MESAS DIRECTIVAS DE CASILLA

HOJA DE INCIDENTES

TABLA DE REFERENCIA MUNICIPAL

3.-Durante el desarrollo de la votación							D-02/5-1 Anotó la hora pero no registró el incidente		D-02/5-2 Registro el incidente pero no anotó la hora		D-02/5-3 En el Acta de la Jornada Electoral manifestó que "si hubo incidentes" pero no registró ninguno		D-02/5-4 Registró incidentes en la Hoja pero en el Acta de la Jornada Electoral registro que "no hubo incidentes"	
Mpio.	Cebecera	Actas analizadas	Correcto	%	Incorrecto	%	Errores	%	Errores	%	Errores	%	Errores	%
81	Sultepec	2	2	100.00%	0	0.00%	0	0.00%	0	0.00%	0	0.00%	0	0.00%
82	Tecámac	22	20	90.91%	2	9.09%	0	0.00%	1	4.55%	0	0.00%	1	4.55%
83	Tejupilco	5	4	80.00%	1	20.00%	0	0.00%	1	20.00%	0	0.00%	0	0.00%
84	Temamatla	1	0	0.00%	1	100.00%	0	0.00%	0	0.00%	0	0.00%	1	100.00%
85	Temascalapa	2	2	100.00%	0	0.00%	0	0.00%	0	0.00%	0	0.00%	0	0.00%
86	Temascalcingo	5	3	60.00%	2	40.00%	0	0.00%	0	0.00%	0	0.00%	2	40.00%
87	Temascaltepec	3	2	66.67%	1	33.33%	0	0.00%	1	33.33%	0	0.00%	0	0.00%
88	Temoaya	5	3	60.00%	2	40.00%	1	20.00%	1	20.00%	0	0.00%	0	0.00%
89	Tenancingo	6	3	50.00%	3	50.00%	1	16.67%	2	33.33%	1	16.67%	2	33.33%
90	Tenango del Aire	1	1	100.00%	0	0.00%	0	0.00%	0	0.00%	0	0.00%	0	0.00%
91	Tenango del Valle	5	4	80.00%	1	20.00%	0	0.00%	1	20.00%	0	0.00%	0	0.00%
92	Teoloyucan	4	3	75.00%	1	25.00%	0	0.00%	0	0.00%	0	0.00%	1	25.00%
93	Teotihuacán	3	3	100.00%	0	0.00%	0	0.00%	0	0.00%	0	0.00%	0	0.00%
94	Tepetlaoxtoc	2	2	100.00%	0	0.00%	0	0.00%	0	0.00%	0	0.00%	0	0.00%
95	Tepetlixpa	1	1	100.00%	0	0.00%	0	0.00%	0	0.00%	0	0.00%	0	0.00%
96	Tepotzotlán	4	4	100.00%	0	0.00%	0	0.00%	0	0.00%	0	0.00%	0	0.00%
97	Tequixquiac	2	2	100.00%	0	0.00%	0	0.00%	0	0.00%	0	0.00%	0	0.00%
98	Texcaltitlan	1	0	0.00%	1	100.00%	0	0.00%	1	100.00%	0	0.00%	0	0.00%
99	Texcalyacac	0	0		0		0		0		0		0	
100	Texcoco	14	13	92.86%	1	7.14%	0	0.00%	1	7.14%	0	0.00%	0	0.00%

INSTITUTO ELECTORAL DEL ESTADO DE MÉXICO

SECRETARÍA EJECUTIVA GENERAL

DIRECCIÓN DE ORGANIZACIÓN - DIRECCIÓN DE CAPACITACIÓN

ESTUDIO SOBRE EL LLENADO DE LAS ACTAS Y DOCUMENTACIÓN AUXILIAR POR PARTE DE LOS FUNCIONARIOS DE MESAS DIRECTIVAS DE CASILLA

HOJA DE INCIDENTES

TABLA DE REFERENCIA MUNICIPAL

3.-Durante el desarrollo de la votación							D-02/5-1 Anotó la hora pero no registró el incidente		D-02/5-2 Registro el incidente pero no anotó la hora		D-02/5-3 En el Acta de la Jornada Electoral manifestó que "si hubo incidentes" pero no registró ninguno		D-02/5-4 Registró incidentes en la Hoja pero en el Acta de la Jornada Electoral registro que "no hubo incidentes"	
Mpio.	Cebecera	Actas analizadas	Correcto	%	Incorrecto	%	Errores	%	Errores	%	Errores	%	Errores	%
101	Tezoyuca	2	2	100.00%	0	0.00%	0	0.00%	0	0.00%	0	0.00%	0	0.00%
102	Tianguistenco	4	4	100.00%	0	0.00%	0	0.00%	0	0.00%	0	0.00%	0	0.00%
103	Timilpan	1	1	100.00%	0	0.00%	0	0.00%	0	0.00%	0	0.00%	0	0.00%
104	Tlalmanalco	3	3	100.00%	0	0.00%	0	0.00%	0	0.00%	0	0.00%	0	0.00%
105	Tlalnepantla	51	41	80.39%	10	19.61%	0	0.00%	5	9.80%	0	0.00%	5	9.80%
106	Tlatlaya	3	3	100.00%	0	0.00%	0	0.00%	0	0.00%	0	0.00%	0	0.00%
107	Toluca	49	44	89.80%	5	10.20%	0	0.00%	1	2.04%	0	0.00%	4	8.16%
108	Tonatico	1	1	100.00%	0	0.00%	0	0.00%	0	0.00%	0	0.00%	0	0.00%
109	Tultepec	7	5	71.43%	2	28.57%	0	0.00%	0	0.00%	0	0.00%	2	28.57%
110	Tultitlán	31	28	90.32%	3	9.68%	0	0.00%	0	0.00%	1	3.23%	2	6.45%
111	Valle de Bravo	5	4	80.00%	1	20.00%	0	0.00%	0	0.00%	0	0.00%	1	20.00%
112	Villa de Allende	3	3	100.00%	0	0.00%	0	0.00%	0	0.00%	0	0.00%	0	0.00%
113	Villa del Carbón	3	2	66.67%	1	33.33%	0	0.00%	0	0.00%	0	0.00%	1	33.33%
114	Villa Guerrero	4	4	100.00%	0	0.00%	0	0.00%	0	0.00%	0	0.00%	0	0.00%
115	Villa Victoria	5	4	80.00%	1	20.00%	0	0.00%	0	0.00%	1	20.00%	0	0.00%
116	Xonacatlán	3	2	66.67%	1	33.33%	0	0.00%	1	33.33%	0	0.00%	0	0.00%
117	Zacazonapan	0	0		0		0		0		0		0	
118	Zacualpan	1	0	0.00%	1	100.00%	0	0.00%	1	100.00%	0	0.00%	0	0.00%
119	Zinacantepec	7	6	85.71%	1	14.29%	1	14.29%	0	0.00%	0	0.00%	0	0.00%
120	Zumpahuacán	1	1	100.00%	0	0.00%	0	0.00%	0	0.00%	0	0.00%	0	0.00%

**INSTITUTO ELECTORAL DEL ESTADO DE MÉXICO
SECRETARÍA EJECUTIVA GENERAL**

DIRECCIÓN DE ORGANIZACIÓN - DIRECCIÓN DE CAPACITACIÓN

ESTUDIO SOBRE EL LLENADO DE LAS ACTAS Y DOCUMENTACIÓN AUXILIAR POR PARTE DE LOS FUNCIONARIOS DE MESAS DIRECTIVAS DE CASILLA

HOJA DE INCIDENTES

TABLA DE REFERENCIA MUNICIPAL

3.-Durante el desarrollo de la votación							D-02/5-1 Anotó la hora pero no registró el incidente		D-02/5-2 Registro el incidente pero no anotó la hora		D-02/5-3 En el Acta de la Jornada Electoral manifestó que "si hubo incidentes" pero no registró ninguno		D-02/5-4 Registró incidentes en la Hoja pero en el Acta de la Jornada Electoral registro que "no hubo incidentes"	
Mpio.	Cebecera	Actas analizadas	Correcto	%	Incorrecto	%	Errores	%	Errores	%	Errores	%	Errores	%
121	Zumpango	9	6	66.67%	3	33.33%	0	0.00%	0	0.00%	0	0.00%	3	33.33%
122	Valle de Chalco Sol.	21	14	66.67%	7	33.33%	0	0.00%	0	0.00%	0	0.00%	7	33.33%
123	Luvianos	3	3	100.00%	0	0.00%	0	0.00%	0	0.00%	0	0.00%	0	0.00%
124	San José del Rincón	6	5	83.33%	1	16.67%	1	16.67%	1	16.67%	1	16.67%	1	16.67%
125	Tonanitla	1	0	0.00%	1	100.00%	0	0.00%	0	0.00%	0	0.00%	1	100.00%
Total		977	786	80.45%	191	19.55%	18	1.84%	50	5.12%	21	2.15%	140	14.33%

INSTITUTO ELECTORAL DEL ESTADO DE MÉXICO
SECRETARÍA EJECUTIVA GENERAL
DIRECCIÓN DE ORGANIZACIÓN - DIRECCIÓN DE CAPACITACIÓN

ESTUDIO SOBRE EL LLENADO DE LAS ACTAS Y DOCUMENTACIÓN AUXILIAR POR PARTE DE LOS FUNCIONARIOS DE MESAS DIRECTIVAS DE CASILLA

HOJA DE INCIDENTES
TABLA DE REFERENCIA MUNICIPAL

4.-Al cierre de la votación							D-02/6-1 Anotó la hora pero no registró el incidente		D-02/6-2 Registro el incidente pero no anotó la hora		D-02/6-3 En el Acta de la Jornada Electoral manifestó que "si hubo incidentes" pero no registró ninguno		D-02/6-4 Registró incidentes en la Hoja pero en el Acta de la Jornada Electoral registro que "no hubo incidentes"	
Mpio.	Cebecera	Actas analizadas	Correcto	%	Incorrecto	%	Errores	%	Errores	%	Errores	%	Errores	%
1	Acambay	5	4	80.00%	1	20.00%	0	0.00%	1	20.00%	0	0.00%	0	0.00%
2	Acolman	6	4	66.67%	2	33.33%	0	0.00%	0	0.00%	0	0.00%	2	33.33%
3	Aculco	3	3	100.00%	0	0.00%	0	0.00%	0	0.00%	0	0.00%	0	0.00%
4	Almoloya de Alquisiras	1	1	100.00%	0	0.00%	0	0.00%	0	0.00%	0	0.00%	0	0.00%
5	Almoloya de Juárez	9	9	100.00%	0	0.00%	0	0.00%	0	0.00%	0	0.00%	0	0.00%
6	Almoloya del Río	0	0		0		0		0		0		0	
7	Amanalco	2	2	100.00%	0	0.00%	0	0.00%	0	0.00%	0	0.00%	0	0.00%
8	Amatepec	3	3	100.00%	0	0.00%	0	0.00%	0	0.00%	0	0.00%	0	0.00%
9	Amecameca	4	4	100.00%	0	0.00%	0	0.00%	0	0.00%	0	0.00%	0	0.00%
10	Apaxco	2	1	50.00%	1	50.00%	0	0.00%	0	0.00%	0	0.00%	1	50.00%
11	Atenco	3	3	100.00%	0	0.00%	0	0.00%	0	0.00%	0	0.00%	0	0.00%
12	Atizapán	0	0		0		0		0		0		0	
13	Atizapán de Zaragoza	28	25	89.29%	3	10.71%	1	3.57%	0	0.00%	0	0.00%	2	7.14%
14	Atlacomulco	6	6	100.00%	0	0.00%	0	0.00%	0	0.00%	0	0.00%	0	0.00%
15	Atlautla	2	2	100.00%	0	0.00%	0	0.00%	0	0.00%	0	0.00%	0	0.00%
16	Axapusco	2	2	100.00%	0	0.00%	0	0.00%	0	0.00%	0	0.00%	0	0.00%
17	Ayapango	0	0		0		0		0		0		0	
18	Calimaya	3	2	66.67%	1	33.33%	0	0.00%	0	0.00%	0	0.00%	1	33.33%
19	Capulhuac	2	2	100.00%	0	0.00%	0	0.00%	0	0.00%	0	0.00%	0	0.00%
20	Coacalco	19	17	89.47%	2	10.53%	0	0.00%	0	0.00%	1	5.26%	1	5.26%
21	Coatepec Harinas	3	3	100.00%	0	0.00%	0	0.00%	0	0.00%	0	0.00%	0	0.00%
22	Cocotitlán	1	1	100.00%	0	0.00%	0	0.00%	0	0.00%	0	0.00%	0	0.00%
23	Coyotepec	3	3	100.00%	0	0.00%	0	0.00%	0	0.00%	0	0.00%	0	0.00%

INSTITUTO ELECTORAL DEL ESTADO DE MÉXICO
SECRETARÍA EJECUTIVA GENERAL
DIRECCIÓN DE ORGANIZACIÓN - DIRECCIÓN DE CAPACITACIÓN

ESTUDIO SOBRE EL LLENADO DE LAS ACTAS Y DOCUMENTACIÓN AUXILIAR POR PARTE DE LOS FUNCIONARIOS DE MESAS DIRECTIVAS DE CASILLA

HOJA DE INCIDENTES
TABLA DE REFERENCIA MUNICIPAL

4.-Al cierre de la votación							D-02/6-1 Anotó la hora pero no registró el incidente		D-02/6-2 Registro el incidente pero no anotó la hora		D-02/6-3 En el Acta de la Jornada Electoral manifestó que "si hubo incidentes" pero no registró ninguno		D-02/6-4 Registró incidentes en la Hoja pero en el Acta de la Jornada Electoral registro que "no hubo incidentes"	
							Errores	%	Errores	%	Errores	%	Errores	%
Mpio.	Cebecera	Actas analizadas	Correcto	%	Incorrecto	%	Errores	%	Errores	%	Errores	%	Errores	%
24	Cuautitlán	6	4	66.67%	2	33.33%	0	0.00%	0	0.00%	1	16.67%	1	16.67%
25	Cuautitlán Izcalli	34	30	88.24%	4	11.76%	1	2.94%	0	0.00%	2	5.88%	1	2.94%
26	Chalco	17	16	94.12%	1	5.88%	0	0.00%	0	0.00%	1	5.88%	0	0.00%
27	Chapa de Mota	2	2	100.00%	0	0.00%	0	0.00%	0	0.00%	0	0.00%	0	0.00%
28	Chapultepec	0	0		0		0		0		0		0	
29	Chiautla	2	2	100.00%	0	0.00%	0	0.00%	0	0.00%	0	0.00%	0	0.00%
30	Chicoloapan	10	9	90.00%	1	10.00%	0	0.00%	0	0.00%	1	10.00%	0	0.00%
31	Chiconcuac	1	0	0.00%	1	100.00%	0	0.00%	0	0.00%	0	0.00%	1	100.00%
32	Chimalhuacán	34	29	85.29%	5	14.71%	0	0.00%	0	0.00%	2	5.88%	3	8.82%
33	Donato Guerra	2	2	100.00%	0	0.00%	0	0.00%	0	0.00%	0	0.00%	0	0.00%
34	Ecatepec	114	104	91.23%	10	8.77%	0	0.00%	1	0.88%	4	3.51%	5	4.39%
35	Ecatzingo	1	1	100.00%	0	0.00%	0	0.00%	0	0.00%	0	0.00%	0	0.00%
36	Huehuetoca	6	4	66.67%	2	33.33%	1	16.67%	0	0.00%	0	0.00%	1	16.67%
37	Hueyoptla	2	2	100.00%	0	0.00%	0	0.00%	0	0.00%	0	0.00%	0	0.00%
38	Huixquilucan	14	10	71.43%	4	28.57%	3	21.43%	3	21.43%	3	21.43%	4	28.57%
39	Isidro Fabela	1	0	0.00%	1	100.00%	0	0.00%	0	0.00%	1	100.00%	0	0.00%
40	Ixtapaluca	29	26	89.66%	3	10.34%	0	0.00%	0	0.00%	2	6.90%	1	3.45%
41	Ixtapan de la Sal	2	2	100.00%	0	0.00%	0	0.00%	0	0.00%	0	0.00%	0	0.00%
42	Ixtapan del Oro	0	0		0		0		0		0		0	
43	Ixtlahuaca	9	9	100.00%	0	0.00%	0	0.00%	0	0.00%	0	0.00%	0	0.00%
44	Xalatlaco	2	2	100.00%	0	0.00%	0	0.00%	0	0.00%	0	0.00%	0	0.00%
45	Jaltenco	2	2	100.00%	0	0.00%	0	0.00%	0	0.00%	0	0.00%	0	0.00%
46	Jilotepec	6	4	66.67%	2	33.33%	0	0.00%	0	0.00%	1	16.67%	1	16.67%

INSTITUTO ELECTORAL DEL ESTADO DE MÉXICO
SECRETARÍA EJECUTIVA GENERAL
DIRECCIÓN DE ORGANIZACIÓN - DIRECCIÓN DE CAPACITACIÓN

ESTUDIO SOBRE EL LLENADO DE LAS ACTAS Y DOCUMENTACIÓN AUXILIAR POR PARTE DE LOS FUNCIONARIOS DE MESAS DIRECTIVAS DE CASILLA

HOJA DE INCIDENTES
TABLA DE REFERENCIA MUNICIPAL

4.-Al cierre de la votación							D-02/6-1 Anotó la hora pero no registró el incidente		D-02/6-2 Registro el incidente pero no anotó la hora		D-02/6-3 En el Acta de la Jornada Electoral manifestó que "si hubo incidentes" pero no registró ninguno		D-02/6-4 Registró incidentes en la Hoja pero en el Acta de la Jornada Electoral registro que "no hubo incidentes"	
							Errores	%	Errores	%	Errores	%	Errores	%
Mpio.	Cebecera	Actas analizadas	Correcto	%	Incorrecto	%	Errores	%	Errores	%	Errores	%	Errores	%
47	Jilotzingo	1	1	100.00%	0	0.00%	0	0.00%	0	0.00%	0	0.00%	0	0.00%
48	Jiquipilco	5	5	100.00%	0	0.00%	0	0.00%	0	0.00%	0	0.00%	0	0.00%
49	Jocotitlán	5	5	100.00%	0	0.00%	0	0.00%	0	0.00%	0	0.00%	0	0.00%
50	Joquicingo	1	0	0.00%	1	100.00%	0	0.00%	0	0.00%	1	100.00%	0	0.00%
51	Juchitepec	1	0	0.00%	1	100.00%	0	0.00%	0	0.00%	1	100.00%	0	0.00%
52	Lerma	8	8	100.00%	0	0.00%	0	0.00%	0	0.00%	0	0.00%	0	0.00%
53	Malinalco	2	1	50.00%	1	50.00%	1	50.00%	0	0.00%	0	0.00%	0	0.00%
54	Melchor Ocampo	3	2	66.67%	1	33.33%	0	0.00%	0	0.00%	0	0.00%	1	33.33%
55	Metepec	15	13	86.67%	2	13.33%	0	0.00%	0	0.00%	1	6.67%	1	6.67%
56	Mexicaltzingo	1	1	100.00%	0	0.00%	0	0.00%	0	0.00%	0	0.00%	0	0.00%
57	Morelos	2	2	100.00%	0	0.00%	0	0.00%	0	0.00%	0	0.00%	0	0.00%
58	Naucalpan	64	59	92.19%	5	7.81%	0	0.00%	0	0.00%	4	6.25%	1	1.56%
59	Nextlalpan	2	2	100.00%	0	0.00%	0	0.00%	0	0.00%	0	0.00%	0	0.00%
60	Nezahualcóyotl	80	70	87.50%	10	12.50%	1	1.25%	1	1.25%	1	1.25%	8	10.00%
61	Nicolás Romero	22	20	90.91%	2	9.09%	0	0.00%	0	0.00%	1	4.55%	1	4.55%
62	Nopaltepec	1	1	100.00%	0	0.00%	0	0.00%	0	0.00%	0	0.00%	0	0.00%
63	Ocoyoacac	3	2	66.67%	1	33.33%	0	0.00%	0	0.00%	1	33.33%	0	0.00%
64	Ocuilan	2	0	0.00%	2	100.00%	1	50.00%	1	50.00%	1	50.00%	2	100.00%
65	El Oro	2	2	100.00%	0	0.00%	0	0.00%	0	0.00%	0	0.00%	0	0.00%
66	Otumba	2	2	100.00%	0	0.00%	0	0.00%	0	0.00%	0	0.00%	0	0.00%
67	Otzoloapan	1	1	100.00%	0	0.00%	0	0.00%	0	0.00%	0	0.00%	0	0.00%
68	Otzolotepec	4	4	100.00%	0	0.00%	0	0.00%	0	0.00%	0	0.00%	0	0.00%
69	Ozumba	2	2	100.00%	0	0.00%	0	0.00%	0	0.00%	0	0.00%	0	0.00%

INSTITUTO ELECTORAL DEL ESTADO DE MÉXICO
SECRETARÍA EJECUTIVA GENERAL
DIRECCIÓN DE ORGANIZACIÓN - DIRECCIÓN DE CAPACITACIÓN

ESTUDIO SOBRE EL LLENADO DE LAS ACTAS Y DOCUMENTACIÓN AUXILIAR POR PARTE DE LOS FUNCIONARIOS DE MESAS DIRECTIVAS DE CASILLA

HOJA DE INCIDENTES
TABLA DE REFERENCIA MUNICIPAL

4.-Al cierre de la votación							D-02/6-1 Anotó la hora pero no registró el incidente		D-02/6-2 Registro el incidente pero no anotó la hora		D-02/6-3 En el Acta de la Jornada Electoral manifestó que "si hubo incidentes" pero no registró ninguno		D-02/6-4 Registró incidentes en la Hoja pero en el Acta de la Jornada Electoral registro que "no hubo incidentes"	
Mpio.	Cebecera	Actas analizadas	Correcto	%	Incorrecto	%	Errores	%	Errores	%	Errores	%	Errores	%
70	Papalotla	0	0		0		0		0		0		0	
71	La Paz	14	12	85.71%	2	14.29%	0	0.00%	0	0.00%	1	7.14%	1	7.14%
72	Polotitlán	1	1	100.00%	0	0.00%	0	0.00%	0	0.00%	0	0.00%	0	0.00%
73	Rayón	1	1	100.00%	0	0.00%	0	0.00%	0	0.00%	0	0.00%	0	0.00%
74	San Antonio la Isla	1	1	100.00%	0	0.00%	0	0.00%	0	0.00%	0	0.00%	0	0.00%
75	San Felipe del Progreso	7	3	42.86%	4	57.14%	4	57.14%	4	57.14%	4	57.14%	4	57.14%
76	San Martín de las P.	2	2	100.00%	0	0.00%	0	0.00%	0	0.00%	0	0.00%	0	0.00%
77	San Mateo Atenco	4	3	75.00%	1	25.00%	0	0.00%	0	0.00%	1	25.00%	0	0.00%
78	San Simón de Guerrero	1	1	100.00%	0	0.00%	0	0.00%	0	0.00%	0	0.00%	0	0.00%
79	Santo Tomás	1	1	100.00%	0	0.00%	0	0.00%	0	0.00%	0	0.00%	0	0.00%
80	Soyaniquilpan	1	1	100.00%	0	0.00%	0	0.00%	0	0.00%	0	0.00%	0	0.00%
81	Sultepec	2	2	100.00%	0	0.00%	0	0.00%	0	0.00%	0	0.00%	0	0.00%
82	Tecámac	22	20	90.91%	2	9.09%	0	0.00%	1	4.55%	0	0.00%	2	9.09%
83	Tejupilco	5	5	100.00%	0	0.00%	0	0.00%	0	0.00%	0	0.00%	0	0.00%
84	Temamatla	1	1	100.00%	0	0.00%	0	0.00%	0	0.00%	0	0.00%	0	0.00%
85	Temascalapa	2	2	100.00%	0	0.00%	0	0.00%	0	0.00%	0	0.00%	0	0.00%
86	Temascalcingo	5	4	80.00%	1	20.00%	0	0.00%	0	0.00%	1	20.00%	0	0.00%
87	Temascaltepec	3	3	100.00%	0	0.00%	0	0.00%	0	0.00%	0	0.00%	0	0.00%
88	Temoaya	5	2	40.00%	3	60.00%	1	20.00%	1	20.00%	0	0.00%	1	20.00%
89	Tenancingo	6	3	50.00%	3	50.00%	1	16.67%	1	16.67%	2	33.33%	2	33.33%
90	Tenango del Aire	1	1	100.00%	0	0.00%	0	0.00%	0	0.00%	0	0.00%	0	0.00%
91	Tenango del Valle	5	3	60.00%	2	40.00%	0	0.00%	1	20.00%	0	0.00%	1	20.00%
92	Teoloyucan	4	4	100.00%	0	0.00%	0	0.00%	0	0.00%	0	0.00%	0	0.00%

INSTITUTO ELECTORAL DEL ESTADO DE MÉXICO

SECRETARÍA EJECUTIVA GENERAL

DIRECCIÓN DE ORGANIZACIÓN - DIRECCIÓN DE CAPACITACIÓN

ESTUDIO SOBRE EL LLENADO DE LAS ACTAS Y DOCUMENTACIÓN AUXILIAR POR PARTE DE LOS FUNCIONARIOS DE MESAS DIRECTIVAS DE CASILLA

HOJA DE INCIDENTES

TABLA DE REFERENCIA MUNICIPAL

4.-Al cierre de la votación							D-02/6-1 Anotó la hora pero no registró el incidente		D-02/6-2 Registro el incidente pero no anotó la hora		D-02/6-3 En el Acta de la Jornada Electoral manifestó que "si hubo incidentes" pero no registró ninguno		D-02/6-4 Registró incidentes en la Hoja pero en el Acta de la Jornada Electoral registro que "no hubo incidentes"	
Mpio.	Cebecera	Actas analizadas	Correcto	%	Incorrecto	%	Errores	%	Errores	%	Errores	%	Errores	%
93	Teotihuacán	3	2	66.67%	1	33.33%	0	0.00%	0	0.00%	1	33.33%	0	0.00%
94	Tepetlaoxtoc	2	1	50.00%	1	50.00%	0	0.00%	0	0.00%	1	50.00%	0	0.00%
95	Tepetlixpa	1	1	100.00%	0	0.00%	0	0.00%	0	0.00%	0	0.00%	0	0.00%
96	Tepotzotlán	4	3	75.00%	1	25.00%	0	0.00%	0	0.00%	1	25.00%	0	0.00%
97	Tequixquiac	2	2	100.00%	0	0.00%	0	0.00%	0	0.00%	0	0.00%	0	0.00%
98	Texcaltitlan	1	1	100.00%	0	0.00%	0	0.00%	0	0.00%	0	0.00%	0	0.00%
99	Texcalyacac	0	0		0		0		0		0		0	
100	Texcoco	14	14	100.00%	0	0.00%	0	0.00%	0	0.00%	0	0.00%	0	0.00%
101	Tezoyuca	2	2	100.00%	0	0.00%	0	0.00%	0	0.00%	0	0.00%	0	0.00%
102	Tianguistenco	4	4	100.00%	0	0.00%	0	0.00%	0	0.00%	0	0.00%	0	0.00%
103	Timilpan	1	1	100.00%	0	0.00%	0	0.00%	0	0.00%	0	0.00%	0	0.00%
104	Tlalmanalco	3	2	66.67%	1	33.33%	0	0.00%	0	0.00%	1	33.33%	0	0.00%
105	Tlalnepantla	51	44	86.27%	7	13.73%	1	1.96%	4	7.84%	0	0.00%	2	3.92%
106	Tlatlaya	3	3	100.00%	0	0.00%	0	0.00%	0	0.00%	0	0.00%	0	0.00%
107	Toluca	49	46	93.88%	3	6.12%	1	2.04%	0	0.00%	2	4.08%	0	0.00%
108	Tonatico	1	1	100.00%	0	0.00%	0	0.00%	0	0.00%	0	0.00%	0	0.00%
109	Tultepec	7	4	57.14%	3	42.86%	0	0.00%	0	0.00%	0	0.00%	3	42.86%
110	Tultitlán	31	24	77.42%	7	22.58%	2	6.45%	0	0.00%	1	3.23%	4	12.90%
111	Valle de Bravo	5	4	80.00%	1	20.00%	0	0.00%	0	0.00%	0	0.00%	1	20.00%
112	Villa de Allende	3	3	100.00%	0	0.00%	0	0.00%	0	0.00%	0	0.00%	0	0.00%
113	Villa del Carbón	3	3	100.00%	0	0.00%	0	0.00%	0	0.00%	0	0.00%	0	0.00%
114	Villa Guerrero	4	4	100.00%	0	0.00%	0	0.00%	0	0.00%	0	0.00%	0	0.00%
115	Villa Victoria	5	5	100.00%	0	0.00%	0	0.00%	0	0.00%	0	0.00%	0	0.00%

INSTITUTO ELECTORAL DEL ESTADO DE MÉXICO SECRETARÍA EJECUTIVA GENERAL

DIRECCIÓN DE ORGANIZACIÓN - DIRECCIÓN DE CAPACITACIÓN

ESTUDIO SOBRE EL LLENADO DE LAS ACTAS Y DOCUMENTACIÓN AUXILIAR POR PARTE DE LOS FUNCIONARIOS DE MESAS DIRECTIVAS DE CASILLA

HOJA DE INCIDENTES TABLA DE REFERENCIA MUNICIPAL

4.-Al cierre de la votación							D-02/6-1 Anotó la hora pero no registró el incidente		D-02/6-2 Registro el incidente pero no anotó la hora		D-02/6-3 En el Acta de la Jornada Electoral manifestó que "si hubo incidentes" pero no registró ninguno		D-02/6-4 Registró incidentes en la Hoja pero en el Acta de la Jornada Electoral registro que "no hubo incidentes"	
Mpio.	Cebecera	Actas analizadas	Correcto	%	Incorrecto	%	Errores	%	Errores	%	Errores	%	Errores	%
116	Xonacatlán	3	3	100.00%	0	0.00%	0	0.00%	0	0.00%	0	0.00%	0	0.00%
117	Zacazonapan	0	0		0		0		0		0		0	
118	Zacualpan	1	1	100.00%	0	0.00%	0	0.00%	0	0.00%	0	0.00%	0	0.00%
119	Zinacantepec	7	6	85.71%	1	14.29%	0	0.00%	0	0.00%	0	0.00%	1	14.29%
120	Zumpahuacán	1	1	100.00%	0	0.00%	0	0.00%	0	0.00%	0	0.00%	0	0.00%
121	Zumpango	9	7	77.78%	2	22.22%	0	0.00%	0	0.00%	2	22.22%	0	0.00%
122	Valle de Chalco Sol.	21	17	80.95%	4	19.05%	0	0.00%	0	0.00%	2	9.52%	2	9.52%
123	Luvianos	3	3	100.00%	0	0.00%	0	0.00%	0	0.00%	0	0.00%	0	0.00%
124	San José del Rincón	6	5	83.33%	1	16.67%	1	16.67%	0	0.00%	0	0.00%	0	0.00%
125	Tonanitla	1	0	0.00%	1	100.00%	0	0.00%	0	0.00%	0	0.00%	1	100.00%
Total		977	853	87.31%	124	12.69%	20	2.05%	19	1.94%	50	5.12%	64	6.55%

INSTITUTO ELECTORAL DEL ESTADO DE MÉXICO
SECRETARÍA EJECUTIVA GENERAL
DIRECCIÓN DE ORGANIZACIÓN - DIRECCIÓN DE CAPACITACIÓN

ESTUDIO SOBRE EL LLENADO DE LAS ACTAS Y DOCUMENTACIÓN AUXILIAR POR PARTE DE LOS FUNCIONARIOS DE MESAS DIRECTIVAS DE CASILLA

HOJA DE INCIDENTES

TABLA DE REFERENCIA MUNICIPAL

5.-Durante el escrutinio y cómputo							D-02/7-1 Anotó la hora pero no registró el incidente		D-02/7-2 Registro el incidente pero no anotó la hora		D-02/7-3 En el Acta de Escrutinio y Cómputo manifestó que "si hubo incidentes" pero no registró ninguno		D-02/7-4 Registró incidentes en la Hoja pero en el Acta de Escrutinio y Cómputo registro que "no hubo incidentes"	
Mpio.	Cebecera	Actas analizadas	Correcto	%	Incorrecto	%	Errores	%	Errores	%	Errores	%	Errores	%
1	Acambay	5	5	100.00%	0	0.00%	0	0.00%	0	0.00%	0	0.00%	0	0.00%
2	Acolman	6	6	100.00%	0	0.00%	0	0.00%	0	0.00%	0	0.00%	0	0.00%
3	Aculco	3	3	100.00%	0	0.00%	0	0.00%	0	0.00%	0	0.00%	0	0.00%
4	Almoloya de Alquisiras	1	1	100.00%	0	0.00%	0	0.00%	0	0.00%	0	0.00%	0	0.00%
5	Almoloya de Juárez	9	6	66.67%	3	33.33%	0	0.00%	0	0.00%	0	0.00%	3	33.33%
6	Almoloya del Río	0	0		0		0		0		0		0	
7	Amanalco	2	2	100.00%	0	0.00%	0	0.00%	0	0.00%	0	0.00%	0	0.00%
8	Amatepec	3	3	100.00%	0	0.00%	0	0.00%	0	0.00%	0	0.00%	0	0.00%
9	Amecameca	4	3	75.00%	1	25.00%	0	0.00%	0	0.00%	1	25.00%	0	0.00%
10	Apaxco	2	2	100.00%	0	0.00%	0	0.00%	0	0.00%	0	0.00%	0	0.00%
11	Atenco	3	2	66.67%	1	33.33%	0	0.00%	0	0.00%	0	0.00%	1	33.33%
12	Atizapán	0	0		0		0		0		0		0	
13	Atizapán de Zaragoza	28	27	96.43%	1	3.57%	0	0.00%	1	3.57%	0	0.00%	0	0.00%
14	Atzacmulco	6	5	83.33%	1	16.67%	0	0.00%	1	16.67%	0	0.00%	0	0.00%
15	Atlautla	2	2	100.00%	0	0.00%	0	0.00%	0	0.00%	0	0.00%	0	0.00%
16	Axapusco	2	2	100.00%	0	0.00%	0	0.00%	0	0.00%	0	0.00%	0	0.00%
17	Ayapango	0	0		0		0		0		0		0	
18	Calimaya	3	3	100.00%	0	0.00%	0	0.00%	0	0.00%	0	0.00%	0	0.00%
19	Capulhuac	2	2	100.00%	0	0.00%	0	0.00%	0	0.00%	0	0.00%	0	0.00%
20	Coacalco	19	15	78.95%	4	21.05%	0	0.00%	0	0.00%	1	5.26%	3	15.79%
21	Coatepec Harinas	3	3	100.00%	0	0.00%	0	0.00%	0	0.00%	0	0.00%	0	0.00%
22	Cocotitlán	1	1	100.00%	0	0.00%	0	0.00%	0	0.00%	0	0.00%	0	0.00%
23	Coyotepec	3	3	100.00%	0	0.00%	0	0.00%	0	0.00%	0	0.00%	0	0.00%

INSTITUTO ELECTORAL DEL ESTADO DE MÉXICO
SECRETARÍA EJECUTIVA GENERAL
DIRECCIÓN DE ORGANIZACIÓN - DIRECCIÓN DE CAPACITACIÓN

ESTUDIO SOBRE EL LLENADO DE LAS ACTAS Y DOCUMENTACIÓN AUXILIAR POR PARTE DE LOS FUNCIONARIOS DE MESAS DIRECTIVAS DE CASILLA

HOJA DE INCIDENTES

TABLA DE REFERENCIA MUNICIPAL

5.-Durante el escrutinio y cómputo							D-02/7-1 Anotó la hora pero no registró el incidente		D-02/7-2 Registro el incidente pero no anotó la hora		D-02/7-3 En el Acta de Escrutinio y Cómputo manifestó que "si hubo incidentes" pero no registró ninguno		D-02/7-4 Registró incidentes en la Hoja pero en el Acta de Escrutinio y Cómputo registro que "no hubo incidentes"	
Mpio.	Cebecera	Actas analizadas	Correcto	%	Incorrecto	%	Errores	%	Errores	%	Errores	%	Errores	%
24	Cuautitlán	6	4	66.67%	2	33.33%	0	0.00%	0	0.00%	0	0.00%	2	33.33%
25	Cuautitlán Izcalli	34	27	79.41%	7	20.59%	0	0.00%	0	0.00%	2	5.88%	5	14.71%
26	Chalco	17	17	100.00%	0	0.00%	0	0.00%	0	0.00%	0	0.00%	0	0.00%
27	Chapa de Mota	2	1	50.00%	1	50.00%	0	0.00%	0	0.00%	0	0.00%	1	50.00%
28	Chapultepec	0	0		0		0		0		0		0	
29	Chiautla	2	2	100.00%	0	0.00%	0	0.00%	0	0.00%	0	0.00%	0	0.00%
30	Chicoloapan	10	7	70.00%	3	30.00%	0	0.00%	0	0.00%	1	10.00%	2	20.00%
31	Chiconcuac	1	1	100.00%	0	0.00%	0	0.00%	0	0.00%	0	0.00%	0	0.00%
32	Chimalhuacán	34	33	97.06%	1	2.94%	0	0.00%	0	0.00%	0	0.00%	1	2.94%
33	Donato Guerra	2	1	50.00%	1	50.00%	0	0.00%	0	0.00%	0	0.00%	1	50.00%
34	Ecatepec	114	96	84.21%	18	15.79%	0	0.00%	6	5.26%	1	0.88%	12	10.53%
35	Ecatzingo	1	1	100.00%	0	0.00%	0	0.00%	0	0.00%	0	0.00%	0	0.00%
36	Huehuetoca	6	5	83.33%	1	16.67%	0	0.00%	1	16.67%	0	0.00%	1	16.67%
37	Hueyoptla	2	2	100.00%	0	0.00%	0	0.00%	0	0.00%	0	0.00%	0	0.00%
38	Huixquilucan	14	8	57.14%	6	42.86%	3	21.43%	6	42.86%	3	21.43%	3	21.43%
39	Isidro Fabela	1	0	0.00%	1	100.00%	0	0.00%	1	100.00%	0	0.00%	0	0.00%
40	Ixtapaluca	29	25	86.21%	4	13.79%	0	0.00%	0	0.00%	1	3.45%	3	10.34%
41	Ixtapan de la Sal	2	2	100.00%	0	0.00%	0	0.00%	0	0.00%	0	0.00%	0	0.00%
42	Ixtapan del Oro	0	0		0		0		0		0		0	
43	Ixtlahuaca	9	8	88.89%	1	11.11%	0	0.00%	0	0.00%	1	11.11%	0	0.00%
44	Xalatlaco	2	2	100.00%	0	0.00%	0	0.00%	0	0.00%	0	0.00%	0	0.00%
45	Jaltenco	2	1	50.00%	1	50.00%	0	0.00%	0	0.00%	0	0.00%	1	50.00%
46	Jilotepec	6	5	83.33%	1	16.67%	0	0.00%	0	0.00%	0	0.00%	1	16.67%

INSTITUTO ELECTORAL DEL ESTADO DE MÉXICO
SECRETARÍA EJECUTIVA GENERAL
DIRECCIÓN DE ORGANIZACIÓN - DIRECCIÓN DE CAPACITACIÓN

ESTUDIO SOBRE EL LLENADO DE LAS ACTAS Y DOCUMENTACIÓN AUXILIAR POR PARTE DE LOS FUNCIONARIOS DE MESAS DIRECTIVAS DE CASILLA

HOJA DE INCIDENTES

TABLA DE REFERENCIA MUNICIPAL

5.-Durante el escrutinio y cómputo							D-02/7-1 Anotó la hora pero no registró el incidente		D-02/7-2 Registro el incidente pero no anotó la hora		D-02/7-3 En el Acta de Escrutinio y Cómputo manifestó que "si hubo incidentes" pero no registró ninguno		D-02/7-4 Registró incidentes en la Hoja pero en el Acta de Escrutinio y Cómputo registro que "no hubo incidentes"	
Mpio.	Cebecera	Actas analizadas	Correcto	%	Incorrecto	%	Errores	%	Errores	%	Errores	%	Errores	%
47	Jilotzingo	1	0	0.00%	1	100.00%	0	0.00%	0	0.00%	0	0.00%	1	100.00%
48	Jiquipilco	5	4	80.00%	1	20.00%	0	0.00%	1	20.00%	0	0.00%	0	0.00%
49	Jocotitlán	5	5	100.00%	0	0.00%	0	0.00%	0	0.00%	0	0.00%	0	0.00%
50	Joquicingo	1	1	100.00%	0	0.00%	0	0.00%	0	0.00%	0	0.00%	0	0.00%
51	Juchitepec	1	1	100.00%	0	0.00%	0	0.00%	0	0.00%	0	0.00%	0	0.00%
52	Lerma	8	8	100.00%	0	0.00%	0	0.00%	0	0.00%	0	0.00%	0	0.00%
53	Malinalco	2	1	50.00%	1	50.00%	1	50.00%	0	0.00%	0	0.00%	0	0.00%
54	Melchor Ocampo	3	2	66.67%	1	33.33%	0	0.00%	1	33.33%	0	0.00%	1	33.33%
55	Metepec	15	13	86.67%	2	13.33%	1	6.67%	0	0.00%	0	0.00%	1	6.67%
56	Mexicaltzingo	1	1	100.00%	0	0.00%	0	0.00%	0	0.00%	0	0.00%	0	0.00%
57	Morelos	2	0	0.00%	2	100.00%	0	0.00%	0	0.00%	0	0.00%	2	100.00%
58	Naucalpan	64	47	73.44%	17	26.56%	0	0.00%	5	7.81%	7	10.94%	5	7.81%
59	Nextlalpan	2	2	100.00%	0	0.00%	0	0.00%	0	0.00%	0	0.00%	0	0.00%
60	Nezahualcóyotl	80	72	90.00%	8	10.00%	0	0.00%	1	1.25%	1	1.25%	6	7.50%
61	Nicolás Romero	22	17	77.27%	5	22.73%	0	0.00%	0	0.00%	0	0.00%	5	22.73%
62	Nopaltepec	1	1	100.00%	0	0.00%	0	0.00%	0	0.00%	0	0.00%	0	0.00%
63	Ocoyoacac	3	1	33.33%	2	66.67%	0	0.00%	0	0.00%	1	33.33%	1	33.33%
64	Ocuilán	2	0	0.00%	2	100.00%	2	100.00%	2	100.00%	2	100.00%	2	100.00%
65	El Oro	2	2	100.00%	0	0.00%	0	0.00%	0	0.00%	0	0.00%	0	0.00%
66	Otumba	2	1	50.00%	1	50.00%	0	0.00%	0	0.00%	0	0.00%	1	50.00%
67	Otzoloapan	1	1	100.00%	0	0.00%	0	0.00%	0	0.00%	0	0.00%	0	0.00%
68	Otzolotepec	4	3	75.00%	1	25.00%	0	0.00%	1	25.00%	0	0.00%	0	0.00%
69	Ozumba	2	2	100.00%	0	0.00%	0	0.00%	0	0.00%	0	0.00%	0	0.00%

INSTITUTO ELECTORAL DEL ESTADO DE MÉXICO
SECRETARÍA EJECUTIVA GENERAL
DIRECCIÓN DE ORGANIZACIÓN - DIRECCIÓN DE CAPACITACIÓN

ESTUDIO SOBRE EL LLENADO DE LAS ACTAS Y DOCUMENTACIÓN AUXILIAR POR PARTE DE LOS FUNCIONARIOS DE MESAS DIRECTIVAS DE CASILLA

HOJA DE INCIDENTES

TABLA DE REFERENCIA MUNICIPAL

5.-Durante el escrutinio y cómputo							D-02/7-1 Anotó la hora pero no registró el incidente		D-02/7-2 Registro el incidente pero no anotó la hora		D-02/7-3 En el Acta de Escrutinio y Cómputo manifestó que "si hubo incidentes" pero no registró ninguno		D-02/7-4 Registró incidentes en la Hoja pero en el Acta de Escrutinio y Cómputo registro que "no hubo incidentes"	
Mpio.	Cebecera	Actas analizadas	Correcto	%	Incorrecto	%	Errores	%	Errores	%	Errores	%	Errores	%
70	Papalotla	0	0		0		0		0		0		0	
71	La Paz	14	12	85.71%	2	14.29%	0	0.00%	0	0.00%	1	7.14%	1	7.14%
72	Polotitlán	1	1	100.00%	0	0.00%	0	0.00%	0	0.00%	0	0.00%	0	0.00%
73	Rayón	1	1	100.00%	0	0.00%	0	0.00%	0	0.00%	0	0.00%	0	0.00%
74	San Antonio la Isla	1	1	100.00%	0	0.00%	0	0.00%	0	0.00%	0	0.00%	0	0.00%
75	San Felipe del Progreso	7	4	57.14%	3	42.86%	3	42.86%	3	42.86%	3	42.86%	3	42.86%
76	San Martín de las P.	2	2	100.00%	0	0.00%	0	0.00%	0	0.00%	0	0.00%	0	0.00%
77	San Mateo Atenco	4	2	50.00%	2	50.00%	0	0.00%	0	0.00%	0	0.00%	2	50.00%
78	San Simón de Guerrero	1	1	100.00%	0	0.00%	0	0.00%	0	0.00%	0	0.00%	0	0.00%
79	Santo Tomás	1	0	0.00%	1	100.00%	0	0.00%	0	0.00%	1	100.00%	0	0.00%
80	Soyaniquilpan	1	1	100.00%	0	0.00%	0	0.00%	0	0.00%	0	0.00%	0	0.00%
81	Sultepec	2	2	100.00%	0	0.00%	0	0.00%	0	0.00%	0	0.00%	0	0.00%
82	Tecámac	22	17	77.27%	5	22.73%	0	0.00%	1	4.55%	0	0.00%	5	22.73%
83	Tejupilco	5	5	100.00%	0	0.00%	0	0.00%	0	0.00%	0	0.00%	0	0.00%
84	Temamatla	1	1	100.00%	0	0.00%	0	0.00%	0	0.00%	0	0.00%	0	0.00%
85	Temascalapa	2	1	50.00%	1	50.00%	0	0.00%	0	0.00%	0	0.00%	1	50.00%
86	Temascalcingo	5	4	80.00%	1	20.00%	0	0.00%	0	0.00%	0	0.00%	1	20.00%
87	Temascaltepec	3	3	100.00%	0	0.00%	0	0.00%	0	0.00%	0	0.00%	0	0.00%
88	Temoaya	5	4	80.00%	1	20.00%	1	20.00%	0	0.00%	0	0.00%	0	0.00%
89	Tenancingo	6	4	66.67%	2	33.33%	1	16.67%	2	33.33%	1	16.67%	1	16.67%
90	Tenango del Aire	1	1	100.00%	0	0.00%	0	0.00%	0	0.00%	0	0.00%	0	0.00%
91	Tenango del Valle	5	4	80.00%	1	20.00%	0	0.00%	1	20.00%	0	0.00%	0	0.00%
92	Teoloyucan	4	2	50.00%	2	50.00%	0	0.00%	0	0.00%	0	0.00%	2	50.00%

INSTITUTO ELECTORAL DEL ESTADO DE MÉXICO
SECRETARÍA EJECUTIVA GENERAL
DIRECCIÓN DE ORGANIZACIÓN - DIRECCIÓN DE CAPACITACIÓN

ESTUDIO SOBRE EL LLENADO DE LAS ACTAS Y DOCUMENTACIÓN AUXILIAR POR PARTE DE LOS FUNCIONARIOS DE MESAS DIRECTIVAS DE CASILLA

HOJA DE INCIDENTES

TABLA DE REFERENCIA MUNICIPAL

5.-Durante el escrutinio y cómputo							D-02/7-1 Anotó la hora pero no registró el incidente		D-02/7-2 Registro el incidente pero no anotó la hora		D-02/7-3 En el Acta de Escrutinio y Cómputo manifestó que "si hubo incidentes" pero no registró ninguno		D-02/7-4 Registró incidentes en la Hoja pero en el Acta de Escrutinio y Cómputo registro que "no hubo incidentes"	
Mpio.	Cebecera	Actas analizadas	Correcto	%	Incorrecto	%	Errores	%	Errores	%	Errores	%	Errores	%
93	Teotihuacán	3	1	33.33%	2	66.67%	0	0.00%	0	0.00%	0	0.00%	2	66.67%
94	Tepetlaotoc	2	2	100.00%	0	0.00%	0	0.00%	0	0.00%	0	0.00%	0	0.00%
95	Tepetlixpa	1	0	0.00%	1	100.00%	0	0.00%	0	0.00%	0	0.00%	1	100.00%
96	Tepotzotlán	4	4	100.00%	0	0.00%	0	0.00%	0	0.00%	0	0.00%	0	0.00%
97	Tequixquiac	2	2	100.00%	0	0.00%	0	0.00%	0	0.00%	0	0.00%	0	0.00%
98	Texcaltitlan	1	1	100.00%	0	0.00%	0	0.00%	0	0.00%	0	0.00%	0	0.00%
99	Texcalyacac	0	0		0		0		0		0		0	
100	Texcoco	14	14	100.00%	0	0.00%	0	0.00%	0	0.00%	0	0.00%	0	0.00%
101	Tezoyuca	2	1	50.00%	1	50.00%	0	0.00%	0	0.00%	0	0.00%	1	50.00%
102	Tiangustenco	4	4	100.00%	0	0.00%	0	0.00%	0	0.00%	0	0.00%	0	0.00%
103	Timilpan	1	1	100.00%	0	0.00%	0	0.00%	0	0.00%	0	0.00%	0	0.00%
104	Tlalmanalco	3	1	33.33%	2	66.67%	0	0.00%	0	0.00%	2	66.67%	0	0.00%
105	Tlalnepantla	51	47	92.16%	4	7.84%	0	0.00%	2	3.92%	1	1.96%	1	1.96%
106	Tlatlaya	3	3	100.00%	0	0.00%	0	0.00%	0	0.00%	0	0.00%	0	0.00%
107	Toluca	49	41	83.67%	8	16.33%	1	2.04%	1	2.04%	1	2.04%	6	12.24%
108	Tonatico	1	1	100.00%	0	0.00%	0	0.00%	0	0.00%	0	0.00%	0	0.00%
109	Tultepec	7	5	71.43%	2	28.57%	0	0.00%	0	0.00%	0	0.00%	2	28.57%
110	Tultitlán	31	23	74.19%	8	25.81%	1	3.23%	0	0.00%	2	6.45%	6	19.35%
111	Valle de Bravo	5	3	60.00%	2	40.00%	0	0.00%	0	0.00%	0	0.00%	2	40.00%
112	Villa de Allende	3	2	66.67%	1	33.33%	0	0.00%	1	33.33%	0	0.00%	1	33.33%
113	Villa del Carbón	3	2	66.67%	1	33.33%	0	0.00%	1	33.33%	0	0.00%	1	33.33%
114	Villa Guerrero	4	4	100.00%	0	0.00%	0	0.00%	0	0.00%	0	0.00%	0	0.00%
115	Villa Victoria	5	3	60.00%	2	40.00%	0	0.00%	0	0.00%	1	20.00%	1	20.00%

INSTITUTO ELECTORAL DEL ESTADO DE MÉXICO
SECRETARÍA EJECUTIVA GENERAL

DIRECCIÓN DE ORGANIZACIÓN - DIRECCIÓN DE CAPACITACIÓN

ESTUDIO SOBRE EL LLENADO DE LAS ACTAS Y DOCUMENTACIÓN AUXILIAR POR PARTE DE LOS FUNCIONARIOS DE MESAS DIRECTIVAS DE CASILLA

HOJA DE INCIDENTES

TABLA DE REFERENCIA MUNICIPAL

5.-Durante el escrutinio y cómputo							D-02/7-1 Anotó la hora pero no registró el incidente		D-02/7-2 Registro el incidente pero no anotó la hora		D-02/7-3 En el Acta de Escrutinio y Cómputo manifestó que "si hubo incidentes" pero no registró ninguno		D-02/7-4 Registró incidentes en la Hoja pero en el Acta de Escrutinio y Cómputo registro que "no hubo incidentes"	
Mpio.	Cebecera	Actas analizadas	Correcto	%	Incorrecto	%	Errores	%	Errores	%	Errores	%	Errores	%
116	Xonacatlán	3	3	100.00%	0	0.00%	0	0.00%	0	0.00%	0	0.00%	0	0.00%
117	Zacazonapan	0	0		0		0		0		0		0	
118	Zacualpan	1	0	0.00%	1	100.00%	0	0.00%	0	0.00%	0	0.00%	1	100.00%
119	Zinacantepec	7	3	42.86%	4	57.14%	0	0.00%	2	28.57%	0	0.00%	2	28.57%
120	Zumpahuacán	1	1	100.00%	0	0.00%	0	0.00%	0	0.00%	0	0.00%	0	0.00%
121	Zumpango	9	8	88.89%	1	11.11%	0	0.00%	0	0.00%	0	0.00%	1	11.11%
122	Valle de Chalco Sol.	21	17	80.95%	4	19.05%	0	0.00%	0	0.00%	1	4.76%	3	14.29%
123	Luvianos	3	3	100.00%	0	0.00%	0	0.00%	0	0.00%	0	0.00%	0	0.00%
124	San José del Rincón	6	6	100.00%	0	0.00%	0	0.00%	0	0.00%	0	0.00%	0	0.00%
125	Tonanitla	1	0	0.00%	1	100.00%	0	0.00%	0	0.00%	0	0.00%	1	100.00%
Total		977	808	82.70%	169	17.30%	14	1.43%	41	4.20%	36	3.68%	113	11.57%

INSTITUTO ELECTORAL DEL ESTADO DE MÉXICO

SECRETARÍA EJECUTIVA GENERAL

DIRECCIÓN DE ORGANIZACIÓN - DIRECCIÓN DE CAPACITACIÓN

ESTUDIO SOBRE EL LLENADO DE LAS ACTAS Y DOCUMENTACIÓN AUXILIAR POR PARTE DE LOS FUNCIONARIOS DE MESAS DIRECTIVAS DE CASILLA

HOJA DE INCIDENTES

TABLA DE REFERENCIA MUNICIPAL

6.-Apartado de firmas de funcionarios de MDC							D-02/8-1 No registró nombre y/o firma de algún funcionario de mesa directiva de casilla	
Mpio.	Cebecera	Actas analizadas	Correcto	%	Incorrecto	%	Errores	%
1	Acambay	5	1	20.00%	4	80.00%	4	80.00%
2	Acolman	6	5	83.33%	1	16.67%	1	16.67%
3	Aculco	3	3	100.00%	0	0.00%	0	0.00%
4	Almoloya de Alquisiras	1	1	100.00%	0	0.00%	0	0.00%
5	Almoloya de Juárez	9	8	88.89%	1	11.11%	1	11.11%
6	Almoloya del Río	0	0		0		0	
7	Amanalco	2	2	100.00%	0	0.00%	0	0.00%
8	Amatepec	3	2	66.67%	1	33.33%	1	33.33%
9	Amecameca	4	3	75.00%	1	25.00%	1	25.00%
10	Apaxco	2	2	100.00%	0	0.00%	0	0.00%
11	Atenco	3	3	100.00%	0	0.00%	0	0.00%
12	Atizapán	0	0		0		0	
13	Atizapán de Zaragoza	28	24	85.71%	4	14.29%	4	14.29%
14	Atlacomulco	6	6	100.00%	0	0.00%	0	0.00%
15	Atlautla	2	1	50.00%	1	50.00%	1	50.00%
16	Axapusco	2	2	100.00%	0	0.00%	0	0.00%
17	Ayapango	0	0		0		0	
18	Calimaya	3	2	66.67%	1	33.33%	1	33.33%
19	Capulhuac	2	1	50.00%	1	50.00%	1	50.00%
20	Coacalco	19	15	78.95%	4	21.05%	4	21.05%
21	Coatepec Harinas	3	3	100.00%	0	0.00%	0	0.00%
22	Cocotitlán	1	1	100.00%	0	0.00%	0	0.00%
23	Coyotepec	3	2	66.67%	1	33.33%	1	33.33%
24	Cuautitlán	6	6	100.00%	0	0.00%	0	0.00%

INSTITUTO ELECTORAL DEL ESTADO DE MÉXICO

SECRETARÍA EJECUTIVA GENERAL

DIRECCIÓN DE ORGANIZACIÓN - DIRECCIÓN DE CAPACITACIÓN

ESTUDIO SOBRE EL LLENADO DE LAS ACTAS Y DOCUMENTACIÓN AUXILIAR POR PARTE DE LOS FUNCIONARIOS DE MESAS DIRECTIVAS DE CASILLA

HOJA DE INCIDENTES

TABLA DE REFERENCIA MUNICIPAL

6.-Apartado de firmas de funcionarios de MDC							D-02/8-1 No registró nombre y/o firma de algún funcionario de mesa directiva de casilla	
Mpio.	Cebecera	Actas analizadas	Correcto	%	Incorrecto	%	Errores	%
25	Cuautitlán Izcalli	34	21	61.76%	13	38.24%	13	38.24%
26	Chalco	17	14	82.35%	3	17.65%	3	17.65%
27	Chapa de Mota	2	2	100.00%	0	0.00%	0	0.00%
28	Chapultepec	0	0		0		0	
29	Chiautla	2	2	100.00%	0	0.00%	0	0.00%
30	Chicoloapan	10	8	80.00%	2	20.00%	2	20.00%
31	Chiconcuac	1	1	100.00%	0	0.00%	0	0.00%
32	Chimalhuacán	34	23	67.65%	11	32.35%	11	32.35%
33	Donato Guerra	2	2	100.00%	0	0.00%	0	0.00%
34	Ecatepec	114	83	72.81%	31	27.19%	31	27.19%
35	Ecatzingo	1	1	100.00%	0	0.00%	0	0.00%
36	Huehuetoca	6	3	50.00%	3	50.00%	3	50.00%
37	Hueyoxtla	2	2	100.00%	0	0.00%	0	0.00%
38	Huixquilucan	14	11	78.57%	3	21.43%	3	21.43%
39	Isidro Fabela	1	1	100.00%	0	0.00%	0	0.00%
40	Ixtapaluca	29	27	93.10%	2	6.90%	2	6.90%
41	Ixtapan de la Sal	2	1	50.00%	1	50.00%	1	50.00%
42	Ixtapan del Oro	0	0		0		0	
43	Ixtlahuaca	9	8	88.89%	1	11.11%	1	11.11%
44	Xalatlaco	2	1	50.00%	1	50.00%	1	50.00%
45	Jaltenco	2	2	100.00%	0	0.00%	0	0.00%
46	Jilotepec	6	4	66.67%	2	33.33%	2	33.33%
47	Jilotzingo	1	1	100.00%	0	0.00%	0	0.00%
48	Jiquipilco	5	5	100.00%	0	0.00%	0	0.00%



INSTITUTO ELECTORAL DEL ESTADO DE MÉXICO

SECRETARÍA EJECUTIVA GENERAL

DIRECCIÓN DE ORGANIZACIÓN - DIRECCIÓN DE CAPACITACIÓN

ESTUDIO SOBRE EL LLENADO DE LAS ACTAS Y DOCUMENTACIÓN AUXILIAR POR PARTE DE LOS FUNCIONARIOS DE MESAS DIRECTIVAS DE CASILLA

HOJA DE INCIDENTES

TABLA DE REFERENCIA MUNICIPAL

6.-Apartado de firmas de funcionarios de MDC							D-02/8-1 No registró nombre y/o firma de algún funcionario de mesa directiva de casilla	
Mpio.	Cebecera	Actas analizadas	Correcto	%	Incorrecto	%	Errores	%
49	Jocotitlán	5	5	100.00%	0	0.00%	0	0.00%
50	Joquicingo	1	0	0.00%	1	100.00%	1	100.00%
51	Juchitepec	1	1	100.00%	0	0.00%	0	0.00%
52	Lerma	8	3	37.50%	5	62.50%	5	62.50%
53	Malinalco	2	2	100.00%	0	0.00%	0	0.00%
54	Melchor Ocampo	3	1	33.33%	2	66.67%	2	66.67%
55	Metepec	15	13	86.67%	2	13.33%	2	13.33%
56	Mexicaltzingo	1	0	0.00%	1	100.00%	1	100.00%
57	Morelos	2	1	50.00%	1	50.00%	1	50.00%
58	Naucalpan	64	51	79.69%	13	20.31%	13	20.31%
59	Nextlalpan	2	2	100.00%	0	0.00%	0	0.00%
60	Nezahualcóyotl	80	53	66.25%	27	33.75%	27	33.75%
61	Nicolás Romero	22	21	95.45%	1	4.55%	1	4.55%
62	Nopaltepec	1	1	100.00%	0	0.00%	0	0.00%
63	Ocoyoacac	3	3	100.00%	0	0.00%	0	0.00%
64	Ocuilán	2	1	50.00%	1	50.00%	1	50.00%
65	El Oro	2	2	100.00%	0	0.00%	0	0.00%
66	Otumba	2	2	100.00%	0	0.00%	0	0.00%
67	Otzoloapan	1	1	100.00%	0	0.00%	0	0.00%
68	Otzolotepec	4	4	100.00%	0	0.00%	0	0.00%
69	Ozumba	2	2	100.00%	0	0.00%	0	0.00%
70	Papalotla	0	0		0		0	
71	La Paz	14	10	71.43%	4	28.57%	4	28.57%
72	Polotitlán	1	1	100.00%	0	0.00%	0	0.00%



INSTITUTO ELECTORAL DEL ESTADO DE MÉXICO

SECRETARÍA EJECUTIVA GENERAL

DIRECCIÓN DE ORGANIZACIÓN - DIRECCIÓN DE CAPACITACIÓN

ESTUDIO SOBRE EL LLENADO DE LAS ACTAS Y DOCUMENTACIÓN AUXILIAR POR PARTE DE LOS FUNCIONARIOS DE MESAS DIRECTIVAS DE CASILLA

HOJA DE INCIDENTES

TABLA DE REFERENCIA MUNICIPAL

6.-Apartado de firmas de funcionarios de MDC							D-02/8-1 No registró nombre y/o firma de algún funcionario de mesa directiva de casilla	
Mpio.	Cebecera	Actas analizadas	Correcto	%	Incorrecto	%	Errores	%
73	Rayón	1	1	100.00%	0	0.00%	0	0.00%
74	San Antonio la Isla	1	0	0.00%	1	100.00%	1	100.00%
75	San Felipe del Progreso	7	5	71.43%	2	28.57%	2	28.57%
76	San Martín de las P.	2	2	100.00%	0	0.00%	0	0.00%
77	San Mateo Atenco	4	2	50.00%	2	50.00%	2	50.00%
78	San Simón de Guerrero	1	0	0.00%	1	100.00%	1	100.00%
79	Santo Tomás	1	1	100.00%	0	0.00%	0	0.00%
80	Soyaniquilpan	1	1	100.00%	0	0.00%	0	0.00%
81	Sultepec	2	2	100.00%	0	0.00%	0	0.00%
82	Tecámac	22	15	68.18%	7	31.82%	7	31.82%
83	Tejupilco	5	5	100.00%	0	0.00%	0	0.00%
84	Temamatla	1	1	100.00%	0	0.00%	0	0.00%
85	Temascalapa	2	2	100.00%	0	0.00%	0	0.00%
86	Temascalcingo	5	5	100.00%	0	0.00%	0	0.00%
87	Temascaltepec	3	2	66.67%	1	33.33%	1	33.33%
88	Temoaya	5	5	100.00%	0	0.00%	0	0.00%
89	Tenancingo	6	3	50.00%	3	50.00%	3	50.00%
90	Tenango del Aire	1	0	0.00%	1	100.00%	1	100.00%
91	Tenango del Valle	5	4	80.00%	1	20.00%	1	20.00%
92	Teoloyucan	4	4	100.00%	0	0.00%	0	0.00%
93	Teotihuacán	3	2	66.67%	1	33.33%	1	33.33%
94	Tepetlaoxtoc	2	2	100.00%	0	0.00%	0	0.00%
95	Tepetlixpa	1	1	100.00%	0	0.00%	0	0.00%
96	Tepotztlán	4	3	75.00%	1	25.00%	1	25.00%

INSTITUTO ELECTORAL DEL ESTADO DE MÉXICO
SECRETARÍA EJECUTIVA GENERAL

DIRECCIÓN DE ORGANIZACIÓN - DIRECCIÓN DE CAPACITACIÓN

ESTUDIO SOBRE EL LLENADO DE LAS ACTAS Y DOCUMENTACIÓN AUXILIAR POR PARTE DE LOS FUNCIONARIOS DE MESAS DIRECTIVAS DE CASILLA

HOJA DE INCIDENTES

TABLA DE REFERENCIA MUNICIPAL

6.-Apartado de firmas de funcionarios de MDC							D-02/8-1 No registró nombre y/o firma de algún funcionario de mesa directiva de casilla	
Mpio.	Cebecera	Actas analizadas	Correcto	%	Incorrecto	%	Errores	%
97	Tequixquiac	2	1	50.00%	1	50.00%	1	50.00%
98	Texcaltitlan	1	0	0.00%	1	100.00%	1	100.00%
99	Texcalyacac	0	0		0		0	
100	Texcoco	14	13	92.86%	1	7.14%	1	7.14%
101	Tezoyuca	2	1	50.00%	1	50.00%	1	50.00%
102	Tianguistenco	4	4	100.00%	0	0.00%	0	0.00%
103	Timilpan	1	1	100.00%	0	0.00%	0	0.00%
104	Tlalmanalco	3	2	66.67%	1	33.33%	1	33.33%
105	Tlalnepantla	51	36	70.59%	15	29.41%	15	29.41%
106	Tlatlaya	3	3	100.00%	0	0.00%	0	0.00%
107	Toluca	49	43	87.76%	6	12.24%	6	12.24%
108	Tonatico	1	1	100.00%	0	0.00%	0	0.00%
109	Tultepec	7	5	71.43%	2	28.57%	2	28.57%
110	Tultitlán	31	24	77.42%	7	22.58%	7	22.58%
111	Valle de Bravo	5	2	40.00%	3	60.00%	3	60.00%
112	Villa de Allende	3	2	66.67%	1	33.33%	1	33.33%
113	Villa del Carbón	3	3	100.00%	0	0.00%	0	0.00%
114	Villa Guerrero	4	4	100.00%	0	0.00%	0	0.00%
115	Villa Victoria	5	5	100.00%	0	0.00%	0	0.00%
116	Xonacatlán	3	2	66.67%	1	33.33%	1	33.33%
117	Zacazonapan	0	0		0		0	
118	Zacualpan	1	1	100.00%	0	0.00%	0	0.00%
119	Zinacantepec	7	7	100.00%	0	0.00%	0	0.00%
120	Zumpahuacán	1	0	0.00%	1	100.00%	1	100.00%



INSTITUTO ELECTORAL DEL ESTADO DE MÉXICO

SECRETARÍA EJECUTIVA GENERAL

DIRECCIÓN DE ORGANIZACIÓN - DIRECCIÓN DE CAPACITACIÓN

ESTUDIO SOBRE EL LLENADO DE LAS ACTAS Y DOCUMENTACIÓN AUXILIAR POR PARTE DE LOS FUNCIONARIOS DE MESAS DIRECTIVAS DE CASILLA

HOJA DE INCIDENTES

TABLA DE REFERENCIA MUNICIPAL

6.-Apartado de firmas de funcionarios de MDC							D-02/8-1 No registró nombre y/o firma de algún funcionario de mesa directiva de casilla	
Mpio.	Cebecera	Actas analizadas	Correcto	%	Incorrecto	%	Errores	%
121	Zumpango	9	9	100.00%	0	0.00%	0	0.00%
122	Valle de Chalco Sol.	21	18	85.71%	3	14.29%	3	14.29%
123	Luvianos	3	3	100.00%	0	0.00%	0	0.00%
124	San José del Rincón	6	6	100.00%	0	0.00%	0	0.00%
125	Tonanitla	1	1	100.00%	0	0.00%	0	0.00%
Total		977	761	77.89%	216	22.11%	216	22.11%

INSTITUTO ELECTORAL DEL ESTADO DE MÉXICO
SECRETARÍA EJECUTIVA GENERAL

DIRECCIÓN DE ORGANIZACIÓN - DIRECCIÓN DE CAPACITACIÓN

ESTUDIO SOBRE EL LLENADO DE LAS ACTAS Y DOCUMENTACIÓN AUXILIAR POR PARTE DE LOS FUNCIONARIOS DE MESAS DIRECTIVAS DE CASILLA

HOJA DE INCIDENTES

TABLA DE REFERENCIA MUNICIPAL

7.-Apartado de firmas de los representantes de los Partidos Políticos y Coaliciones							D-02/9-1 Registró el nombre y la firma del representante de partido político y/o coalición, pero no el carácter		D-02/9-2 Registró el nombre del representante de partido político y/o coalición, sin recabar la firma y sin marcar si no firmó por "Negativa" o "Ausencia"		D-02/9-3 Registró más de dos nombres y/o firmas de los representantes de partidos políticos y/o coalición	
Mpio.	Cebecera	Actas analizadas	Correcto	%	Incorrecto	%	Errores	%	Errores	%	Errores	%
1	Acambay	5	2	40.00%	3	60.00%	0	0.00%	3	60.00%	0	0.00%
2	Acolman	6	4	66.67%	2	33.33%	1	16.67%	1	16.67%	0	0.00%
3	Aculco	3	2	66.67%	1	33.33%	0	0.00%	1	33.33%	0	0.00%
4	Almoloya de Alquisiras	1	1	100.00%	0	0.00%	0	0.00%	0	0.00%	0	0.00%
5	Almoloya de Juárez	9	6	66.67%	3	33.33%	3	33.33%	1	11.11%	0	0.00%
6	Almoloya del Río	0	0		0		0		0		0	
7	Amanalco	2	2	100.00%	0	0.00%	0	0.00%	0	0.00%	0	0.00%
8	Amatepec	3	2	66.67%	1	33.33%	1	33.33%	0	0.00%	0	0.00%
9	Amecameca	4	2	50.00%	2	50.00%	1	25.00%	1	25.00%	0	0.00%
10	Apaxco	2	1	50.00%	1	50.00%	0	0.00%	1	50.00%	0	0.00%
11	Atenco	3	3	100.00%	0	0.00%	0	0.00%	0	0.00%	0	0.00%
12	Atizapán	0	0		0		0		0		0	
13	Atizapán de Zaragoza	28	16	57.14%	12	42.86%	8	28.57%	7	25.00%	1	3.57%
14	Atlacomulco	6	4	66.67%	2	33.33%	1	16.67%	1	16.67%	0	0.00%
15	Atlautla	2	2	100.00%	0	0.00%	0	0.00%	0	0.00%	0	0.00%
16	Axapusco	2	1	50.00%	1	50.00%	0	0.00%	1	50.00%	0	0.00%
17	Ayapango	0	0		0		0		0		0	
18	Calimaya	3	1	33.33%	2	66.67%	2	66.67%	0	0.00%	0	0.00%
19	Capulhuac	2	1	50.00%	1	50.00%	0	0.00%	1	50.00%	0	0.00%
20	Coacalco	19	13	68.42%	6	31.58%	4	21.05%	2	10.53%	0	0.00%
21	Coatepec Harinas	3	2	66.67%	1	33.33%	1	33.33%	0	0.00%	0	0.00%

INSTITUTO ELECTORAL DEL ESTADO DE MÉXICO

SECRETARÍA EJECUTIVA GENERAL

DIRECCIÓN DE ORGANIZACIÓN - DIRECCIÓN DE CAPACITACIÓN

ESTUDIO SOBRE EL LLENADO DE LAS ACTAS Y DOCUMENTACIÓN AUXILIAR POR PARTE DE LOS FUNCIONARIOS DE MESAS DIRECTIVAS DE CASILLA

HOJA DE INCIDENTES

TABLA DE REFERENCIA MUNICIPAL

7.-Apartado de firmas de los representantes de los Partidos Políticos y Coaliciones							D-02/9-1 Registró el nombre y la firma del representante de partido político y/o coalición, pero no el carácter		D-02/9-2 Registró el nombre del representante de partido político y/o coalición, sin recabar la firma y sin marcar si no firmó por "Negativa" o "Ausencia"		D-02/9-3 Registró más de dos nombres y/o firmas de los representantes de partidos políticos y/o coalición	
							Errores	%	Errores	%	Errores	%
Mpio.	Cebecera	Actas analizadas	Correcto	%	Incorrecto	%	Errores	%	Errores	%	Errores	%
22	Cocotitlán	1	1	100.00%	0	0.00%	0	0.00%	0	0.00%	0	0.00%
23	Coyotepec	3	1	33.33%	2	66.67%	0	0.00%	2	66.67%	0	0.00%
24	Cuautitlán	6	3	50.00%	3	50.00%	2	33.33%	3	50.00%	0	0.00%
25	Cuautitlán Izcalli	34	13	38.24%	21	61.76%	11	32.35%	14	41.18%	0	0.00%
26	Chalco	17	15	88.24%	2	11.76%	2	11.76%	1	5.88%	0	0.00%
27	Chapa de Mota	2	1	50.00%	1	50.00%	0	0.00%	0	0.00%	1	50.00%
28	Chapultepec	0	0		0		0		0		0	
29	Chiautla	2	2	100.00%	0	0.00%	0	0.00%	0	0.00%	0	0.00%
30	Chicoloapan	10	4	40.00%	6	60.00%	5	50.00%	3	30.00%	0	0.00%
31	Chiconcuac	1	1	100.00%	0	0.00%	0	0.00%	0	0.00%	0	0.00%
32	Chimalhuacán	34	24	70.59%	10	29.41%	9	26.47%	3	8.82%	0	0.00%
33	Donato Guerra	2	2	100.00%	0	0.00%	0	0.00%	0	0.00%	0	0.00%
34	Ecatepec	114	59	51.75%	55	48.25%	27	23.68%	35	30.70%	4	3.51%
35	Ecatzingo	1	1	100.00%	0	0.00%	0	0.00%	0	0.00%	0	0.00%
36	Huehuetoca	6	1	16.67%	5	83.33%	1	16.67%	5	83.33%	0	0.00%
37	Hueyoxtlá	2	1	50.00%	1	50.00%	0	0.00%	1	50.00%	0	0.00%
38	Huixquilucan	14	7	50.00%	7	50.00%	4	28.57%	3	21.43%	0	0.00%
39	Isidro Fabela	1	1	100.00%	0	0.00%	0	0.00%	0	0.00%	0	0.00%
40	Ixtapaluca	29	14	48.28%	15	51.72%	7	24.14%	12	41.38%	0	0.00%
41	Ixtapan de la Sal	2	2	100.00%	0	0.00%	0	0.00%	0	0.00%	0	0.00%
42	Ixtapan del Oro	0	0		0		0		0		0	

INSTITUTO ELECTORAL DEL ESTADO DE MÉXICO

SECRETARÍA EJECUTIVA GENERAL

DIRECCIÓN DE ORGANIZACIÓN - DIRECCIÓN DE CAPACITACIÓN

ESTUDIO SOBRE EL LLENADO DE LAS ACTAS Y DOCUMENTACIÓN AUXILIAR POR PARTE DE LOS FUNCIONARIOS DE MESAS DIRECTIVAS DE CASILLA

HOJA DE INCIDENTES

TABLA DE REFERENCIA MUNICIPAL

7.-Apartado de firmas de los representantes de los Partidos Políticos y Coaliciones							D-02/9-1 Registró el nombre y la firma del representante de partido político y/o coalición, pero no el carácter		D-02/9-2 Registró el nombre del representante de partido político y/o coalición, sin recabar la firma y sin marcar si no firmó por "Negativa" o "Ausencia"		D-02/9-3 Registró más de dos nombres y/o firmas de los representantes de partidos políticos y/o coalición	
Mpio.	Cebecera	Actas analizadas	Correcto	%	Incorrecto	%	Errores	%	Errores	%	Errores	%
43	Ixtlahuaca	9	8	88.89%	1	11.11%	0	0.00%	1	11.11%	0	0.00%
44	Xalatlaco	2	1	50.00%	1	50.00%	1	50.00%	0	0.00%	0	0.00%
45	Jaltenco	2	0	0.00%	2	100.00%	2	100.00%	1	50.00%	0	0.00%
46	Jilotepec	6	4	66.67%	2	33.33%	1	16.67%	1	16.67%	0	0.00%
47	Jilotzingo	1	0	0.00%	1	100.00%	0	0.00%	1	100.00%	0	0.00%
48	Jiquipilco	5	4	80.00%	1	20.00%	1	20.00%	0	0.00%	0	0.00%
49	Jocotitlán	5	4	80.00%	1	20.00%	1	20.00%	0	0.00%	0	0.00%
50	Joquicingo	1	0	0.00%	1	100.00%	0	0.00%	1	100.00%	0	0.00%
51	Juchitepec	1	1	100.00%	0	0.00%	0	0.00%	0	0.00%	0	0.00%
52	Lerma	8	3	37.50%	5	62.50%	3	37.50%	3	37.50%	1	12.50%
53	Malinalco	2	1	50.00%	1	50.00%	0	0.00%	1	50.00%	0	0.00%
54	Melchor Ocampo	3	2	66.67%	1	33.33%	0	0.00%	1	33.33%	0	0.00%
55	Metepec	15	10	66.67%	5	33.33%	5	33.33%	0	0.00%	0	0.00%
56	Mexicaltzingo	1	0	0.00%	1	100.00%	1	100.00%	0	0.00%	0	0.00%
57	Morelos	2	1	50.00%	1	50.00%	0	0.00%	1	50.00%	0	0.00%
58	Naucalpan	64	28	43.75%	36	56.25%	19	29.69%	18	28.13%	1	1.56%
59	Nextlalpan	2	1	50.00%	1	50.00%	0	0.00%	1	50.00%	0	0.00%
60	Nezahualcóyotl	80	41	51.25%	39	48.75%	26	32.50%	17	21.25%	0	0.00%
61	Nicolás Romero	22	7	31.82%	15	68.18%	6	27.27%	12	54.55%	0	0.00%
62	Nopaltepec	1	0	0.00%	1	100.00%	0	0.00%	1	100.00%	0	0.00%
63	Ocoyoacac	3	1	33.33%	2	66.67%	1	33.33%	1	33.33%	0	0.00%

INSTITUTO ELECTORAL DEL ESTADO DE MÉXICO

SECRETARÍA EJECUTIVA GENERAL

DIRECCIÓN DE ORGANIZACIÓN - DIRECCIÓN DE CAPACITACIÓN

ESTUDIO SOBRE EL LLENADO DE LAS ACTAS Y DOCUMENTACIÓN AUXILIAR POR PARTE DE LOS FUNCIONARIOS DE MESAS DIRECTIVAS DE CASILLA

HOJA DE INCIDENTES

TABLA DE REFERENCIA MUNICIPAL

7.-Apartado de firmas de los representantes de los Partidos Políticos y Coaliciones							D-02/9-1 Registró el nombre y la firma del representante de partido político y/o coalición, pero no el carácter		D-02/9-2 Registró el nombre del representante de partido político y/o coalición, sin recabar la firma y sin marcar si no firmó por "Negativa" o "Ausencia"		D-02/9-3 Registró más de dos nombres y/o firmas de los representantes de partidos políticos y/o coalición	
							Errores	%	Errores	%	Errores	%
Mpio.	Cebecera	Actas analizadas	Correcto	%	Incorrecto	%	Errores	%	Errores	%	Errores	%
64	Ocuilan	2	1	50.00%	1	50.00%	1	50.00%	0	0.00%	0	0.00%
65	El Oro	2	1	50.00%	1	50.00%	0	0.00%	1	50.00%	0	0.00%
66	Otumba	2	2	100.00%	0	0.00%	0	0.00%	0	0.00%	0	0.00%
67	Otzoloapan	1	0	0.00%	1	100.00%	0	0.00%	1	100.00%	0	0.00%
68	Otzolotepec	4	1	25.00%	3	75.00%	3	75.00%	0	0.00%	0	0.00%
69	Ozumba	2	2	100.00%	0	0.00%	0	0.00%	0	0.00%	0	0.00%
70	Papalotla	0	0		0		0		0		0	
71	La Paz	14	6	42.86%	8	57.14%	5	35.71%	5	35.71%	0	0.00%
72	Polotitlán	1	0	0.00%	1	100.00%	0	0.00%	1	100.00%	0	0.00%
73	Rayón	1	1	100.00%	0	0.00%	0	0.00%	0	0.00%	0	0.00%
74	San Antonio la Isla	1	0	0.00%	1	100.00%	1	100.00%	0	0.00%	0	0.00%
75	San Felipe del Progreso	7	4	57.14%	3	42.86%	2	28.57%	2	28.57%	1	14.29%
76	San Martín de las P.	2	0	0.00%	2	100.00%	0	0.00%	2	100.00%	0	0.00%
77	San Mateo Atenco	4	2	50.00%	2	50.00%	2	50.00%	0	0.00%	0	0.00%
78	San Simón de Guerrero	1	0	0.00%	1	100.00%	1	100.00%	0	0.00%	0	0.00%
79	Santo Tomás	1	1	100.00%	0	0.00%	0	0.00%	0	0.00%	0	0.00%
80	Soyaniquilpan	1	1	100.00%	0	0.00%	0	0.00%	0	0.00%	0	0.00%
81	Sultepec	2	0	0.00%	2	100.00%	2	100.00%	1	50.00%	1	50.00%
82	Tecámac	22	10	45.45%	12	54.55%	6	27.27%	9	40.91%	0	0.00%
83	Tejupilco	5	4	80.00%	1	20.00%	0	0.00%	1	20.00%	0	0.00%
84	Temamatla	1	1	100.00%	0	0.00%	0	0.00%	0	0.00%	0	0.00%

INSTITUTO ELECTORAL DEL ESTADO DE MÉXICO

SECRETARÍA EJECUTIVA GENERAL

DIRECCIÓN DE ORGANIZACIÓN - DIRECCIÓN DE CAPACITACIÓN

ESTUDIO SOBRE EL LLENADO DE LAS ACTAS Y DOCUMENTACIÓN AUXILIAR POR PARTE DE LOS FUNCIONARIOS DE MESAS DIRECTIVAS DE CASILLA

HOJA DE INCIDENTES

TABLA DE REFERENCIA MUNICIPAL

7.-Apartado de firmas de los representantes de los Partidos Políticos y Coaliciones							D-02/9-1 Registró el nombre y la firma del representante de partido político y/o coalición, pero no el carácter		D-02/9-2 Registró el nombre del representante de partido político y/o coalición, sin recabar la firma y sin marcar si no firmó por "Negativa" o "Ausencia"		D-02/9-3 Registró más de dos nombres y/o firmas de los representantes de partidos políticos y/o coalición	
Mpio.	Cebecera	Actas analizadas	Correcto	%	Incorrecto	%	Errores	%	Errores	%	Errores	%
85	Temascalapa	2	1	50.00%	1	50.00%	0	0.00%	1	50.00%	0	0.00%
86	Temascalcingo	5	4	80.00%	1	20.00%	1	20.00%	0	0.00%	0	0.00%
87	Temascaltepec	3	1	33.33%	2	66.67%	2	66.67%	0	0.00%	0	0.00%
88	Temoaya	5	2	40.00%	3	60.00%	1	20.00%	2	40.00%	0	0.00%
89	Tenancingo	6	3	50.00%	3	50.00%	3	50.00%	0	0.00%	0	0.00%
90	Tenango del Aire	1	1	100.00%	0	0.00%	0	0.00%	0	0.00%	0	0.00%
91	Tenango del Valle	5	1	20.00%	4	80.00%	3	60.00%	1	20.00%	0	0.00%
92	Teoloyucan	4	4	100.00%	0	0.00%	0	0.00%	0	0.00%	0	0.00%
93	Teotihuacán	3	0	0.00%	3	100.00%	0	0.00%	3	100.00%	0	0.00%
94	Tepetlaotoc	2	2	100.00%	0	0.00%	0	0.00%	0	0.00%	0	0.00%
95	Tepetlixpa	1	1	100.00%	0	0.00%	0	0.00%	0	0.00%	0	0.00%
96	Tepotzotlán	4	0	0.00%	4	100.00%	0	0.00%	4	100.00%	0	0.00%
97	Tequixquiac	2	1	50.00%	1	50.00%	0	0.00%	1	50.00%	0	0.00%
98	Texcaltitlan	1	0	0.00%	1	100.00%	1	100.00%	1	100.00%	1	100.00%
99	Texcalyacac	0	0		0		0		0		0	
100	Texcoco	14	13	92.86%	1	7.14%	0	0.00%	1	7.14%	0	0.00%
101	Tezoyuca	2	0	0.00%	2	100.00%	1	50.00%	0	0.00%	0	0.00%
102	Tianguistenco	4	2	50.00%	2	50.00%	0	0.00%	2	50.00%	0	0.00%
103	Timilpan	1	0	0.00%	1	100.00%	1	100.00%	0	0.00%	0	0.00%
104	Tlalmanalco	3	3	100.00%	0	0.00%	0	0.00%	0	0.00%	0	0.00%
105	Tlalnepantla	51	13	25.49%	38	74.51%	23	45.10%	22	43.14%	0	0.00%

INSTITUTO ELECTORAL DEL ESTADO DE MÉXICO

SECRETARÍA EJECUTIVA GENERAL

DIRECCIÓN DE ORGANIZACIÓN - DIRECCIÓN DE CAPACITACIÓN

ESTUDIO SOBRE EL LLENADO DE LAS ACTAS Y DOCUMENTACIÓN AUXILIAR POR PARTE DE LOS FUNCIONARIOS DE MESAS DIRECTIVAS DE CASILLA

HOJA DE INCIDENTES

TABLA DE REFERENCIA MUNICIPAL

7.-Apartado de firmas de los representantes de los Partidos Políticos y Coaliciones							D-02/9-1 Registró el nombre y la firma del representante de partido político y/o coalición, pero no el carácter		D-02/9-2 Registró el nombre del representante de partido político y/o coalición, sin recabar la firma y sin marcar si no firmó por "Negativa" o "Ausencia"		D-02/9-3 Registró más de dos nombres y/o firmas de los representantes de partidos políticos y/o coalición	
Mpio.	Cebecera	Actas analizadas	Correcto	%	Incorrecto	%	Errores	%	Errores	%	Errores	%
106	Tlatlaya	3	3	100.00%	0	0.00%	0	0.00%	0	0.00%	0	0.00%
107	Toluca	49	37	75.51%	12	24.49%	10	20.41%	2	4.08%	0	0.00%
108	Tonatico	1	1	100.00%	0	0.00%	0	0.00%	0	0.00%	0	0.00%
109	Tultepec	7	5	71.43%	2	28.57%	2	28.57%	1	14.29%	0	0.00%
110	Tultitlán	31	10	32.26%	21	67.74%	9	29.03%	16	51.61%	0	0.00%
111	Valle de Bravo	5	3	60.00%	2	40.00%	0	0.00%	2	40.00%	0	0.00%
112	Villa de Allende	3	2	66.67%	1	33.33%	1	33.33%	0	0.00%	0	0.00%
113	Villa del Carbón	3	0	0.00%	3	100.00%	1	33.33%	3	100.00%	0	0.00%
114	Villa Guerrero	4	2	50.00%	2	50.00%	2	50.00%	0	0.00%	0	0.00%
115	Villa Victoria	5	4	80.00%	1	20.00%	1	20.00%	0	0.00%	0	0.00%
116	Xonacatlán	3	2	66.67%	1	33.33%	1	33.33%	0	0.00%	0	0.00%
117	Zacazonapan	0	0		0		0		0		0	
118	Zacualpan	1	1	100.00%	0	0.00%	0	0.00%	0	0.00%	0	0.00%
119	Zinacantepec	7	2	28.57%	5	71.43%	2	28.57%	3	42.86%	0	0.00%
120	Zumpahuacán	1	0	0.00%	1	100.00%	0	0.00%	1	100.00%	0	0.00%
121	Zumpango	9	5	55.56%	4	44.44%	3	33.33%	1	11.11%	0	0.00%
122	Valle de Chalco Sol.	21	13	61.90%	8	38.10%	3	14.29%	5	23.81%	0	0.00%
123	Luvianos	3	2	66.67%	1	33.33%	1	33.33%	0	0.00%	0	0.00%
124	San José del Rincón	6	4	66.67%	2	33.33%	2	33.33%	1	16.67%	1	16.67%
125	Tonanitla	1	1	100.00%	0	0.00%	0	0.00%	0	0.00%	0	0.00%
Total		977	521	53.33%	456	46.67%	254	26.00%	259	26.51%	12	1.23%



2011 Acta del Escrutinio de los
Sentimientos de la Nación

ACTA DE ESCRUTINIO Y CÓMPUTO DE DIPUTADOS

INSTITUTO ELECTORAL DEL ESTADO DE MÉXICO
SECRETARÍA EJECUTIVA GENERAL
DIRECCIÓN DE ORGANIZACIÓN - DIRECCIÓN DE CAPACITACIÓN

ESTUDIO SOBRE EL LLENADO DE LAS ACTAS Y DOCUMENTACIÓN AUXILIAR POR PARTE DE LOS FUNCIONARIOS DE MESAS DIRECTIVAS DE CASILLA

ACTA DE ESCRUTINIO Y CÓMPUTO DE DIPUTADOS
TABLA DE REFERENCIA MUNICIPAL

1.-Identificación de la casilla							D-04/1-1 Número de distrito escrito en arábigo		D-04/1-2 Número de distrito sin llenar		D-04/1-3 Número de sección diferente en la que se actuó		D-04/1-4 Número de sección sin llenar		D-04/1-5 Tipo de casilla diferente en la que se actuó		D-04/1-6 Tipo de casilla sin llenar	
Mpio.	Cebecera	Actas analizadas	Correcto	%	Incorrecto	%	Errores	%	Errores	%	Errores	%	Errores	%	Errores	%	Errores	%
1	Acambay	5	5	100.00%	0	0.00%	0	0.00%	0	0.00%	0	0.00%	0	0.00%	0	0.00%	0	0.00%
2	Acolman	6	6	100.00%	0	0.00%	0	0.00%	0	0.00%	0	0.00%	0	0.00%	0	0.00%	0	0.00%
3	Aculco	3	3	100.00%	0	0.00%	0	0.00%	0	0.00%	0	0.00%	0	0.00%	0	0.00%	0	0.00%
4	Almoloya de Alquisiras	1	1	100.00%	0	0.00%	0	0.00%	0	0.00%	0	0.00%	0	0.00%	0	0.00%	0	0.00%
5	Almoloya de Juárez	9	8	88.89%	1	11.11%	1	11.11%	0	0.00%	0	0.00%	0	0.00%	0	0.00%	0	0.00%
6	Almoloya del Río																	
7	Amanalco	2	2	100.00%	0	0.00%	0	0.00%	0	0.00%	0	0.00%	0	0.00%	0	0.00%	0	0.00%
8	Amatepec	3	3	100.00%	0	0.00%	0	0.00%	0	0.00%	0	0.00%	0	0.00%	0	0.00%	0	0.00%
9	Amecameca	4	4	100.00%	0	0.00%	0	0.00%	0	0.00%	0	0.00%	0	0.00%	0	0.00%	0	0.00%
10	Apaxco	2	2	100.00%	0	0.00%	0	0.00%	0	0.00%	0	0.00%	0	0.00%	0	0.00%	0	0.00%
11	Atenco	3	3	100.00%	0	0.00%	0	0.00%	0	0.00%	0	0.00%	0	0.00%	0	0.00%	0	0.00%
12	Atizapán																	
13	Atizapán de Zaragoza	34	31	91.18%	3	8.82%	3	8.82%	0	0.00%	0	0.00%	0	0.00%	0	0.00%	0	0.00%
14	Atlacomulco	6	6	100.00%	0	0.00%	0	0.00%	0	0.00%	0	0.00%	0	0.00%	0	0.00%	0	0.00%
15	Atlautla	2	2	100.00%	0	0.00%	0	0.00%	0	0.00%	0	0.00%	0	0.00%	0	0.00%	0	0.00%
16	Axapusco	2	2	100.00%	0	0.00%	0	0.00%	0	0.00%	0	0.00%	0	0.00%	0	0.00%	0	0.00%
17	Ayapango																	
18	Calimaya	3	3	100.00%	0	0.00%	0	0.00%	0	0.00%	0	0.00%	0	0.00%	0	0.00%	0	0.00%
19	Capulhuac	2	2	100.00%	0	0.00%	0	0.00%	0	0.00%	0	0.00%	0	0.00%	0	0.00%	0	0.00%
20	Coacalco	19	18	94.74%	1	5.26%	1	5.26%	0	0.00%	0	0.00%	0	0.00%	0	0.00%	0	0.00%
21	Coatepec Harinas	3	3	100.00%	0	0.00%	0	0.00%	0	0.00%	0	0.00%	0	0.00%	0	0.00%	0	0.00%
22	Cocotitlán	1	1	100.00%	0	0.00%	0	0.00%	0	0.00%	0	0.00%	0	0.00%	0	0.00%	0	0.00%
23	Coyotepec	3	3	100.00%	0	0.00%	0	0.00%	0	0.00%	0	0.00%	0	0.00%	0	0.00%	0	0.00%
24	Cuautitlán	6	6	100.00%	0	0.00%	0	0.00%	0	0.00%	0	0.00%	0	0.00%	0	0.00%	0	0.00%
25	Cuautitlán Izcalli	36	35	97.22%	1	2.78%	1	2.78%	0	0.00%	0	0.00%	0	0.00%	0	0.00%	0	0.00%
26	Chalco	13	13	100.00%	0	0.00%	0	0.00%	0	0.00%	0	0.00%	0	0.00%	0	0.00%	0	0.00%
27	Chapa de Mota	2	2	100.00%	0	0.00%	0	0.00%	0	0.00%	0	0.00%	0	0.00%	0	0.00%	0	0.00%
28	Chapultepec																	
29	Chiautla	2	2	100.00%	0	0.00%	0	0.00%	0	0.00%	0	0.00%	0	0.00%	0	0.00%	0	0.00%

INSTITUTO ELECTORAL DEL ESTADO DE MÉXICO
SECRETARÍA EJECUTIVA GENERAL

DIRECCIÓN DE ORGANIZACIÓN - DIRECCIÓN DE CAPACITACIÓN

ESTUDIO SOBRE EL LLENADO DE LAS ACTAS Y DOCUMENTACIÓN AUXILIAR POR PARTE DE LOS FUNCIONARIOS DE MESAS DIRECTIVAS DE CASILLA

ACTA DE ESCRUTINIO Y CÓMPUTO DE DIPUTADOS

TABLA DE REFERENCIA MUNICIPAL

1.-Identificación de la casilla							D-04/1-1 Número de distrito escrito en arábigo		D-04/1-2 Número de distrito sin llenar		D-04/1-3 Número de sección diferente en la que se actuó		D-04/1-4 Número de sección sin llenar		D-04/1-5 Tipo de casilla diferente en la que se actuó		D-04/1-6 Tipo de casilla sin llenar	
Mpio.	Cebecera	Actas analizadas	Correcto	%	Incorrecto	%	Errores	%	Errores	%	Errores	%	Errores	%	Errores	%	Errores	%
30	Chicoloapan	10	9	90.00%	1	10.00%	1	10.00%	0	0.00%	0	0.00%	0	0.00%	0	0.00%	0	0.00%
31	Chiconcuac	1	1	100.00%	0	0.00%	0	0.00%	0	0.00%	0	0.00%	0	0.00%	0	0.00%	0	0.00%
32	Chimalhuacán	36	33	91.67%	3	8.33%	2	5.56%	0	0.00%	0	0.00%	0	0.00%	0	0.00%	1	2.78%
33	Donato Guerra	2	2	100.00%	0	0.00%	0	0.00%	0	0.00%	0	0.00%	0	0.00%	0	0.00%	0	0.00%
34	Ecatepec	110	109	99.09%	1	0.91%	1	0.91%	0	0.00%	0	0.00%	0	0.00%	0	0.00%	0	0.00%
35	Ecatzingo	1	1	100.00%	0	0.00%	0	0.00%	0	0.00%	0	0.00%	0	0.00%	0	0.00%	0	0.00%
36	Huehuetoca	6	6	100.00%	0	0.00%	0	0.00%	0	0.00%	0	0.00%	0	0.00%	0	0.00%	0	0.00%
37	Hueyoxtlá	2	2	100.00%	0	0.00%	0	0.00%	0	0.00%	0	0.00%	0	0.00%	0	0.00%	0	0.00%
38	Huixquilucan	14	12	85.71%	2	14.29%	2	14.29%	0	0.00%	0	0.00%	0	0.00%	0	0.00%	0	0.00%
39	Isidro Fabela	1	0	0.00%	1	100.00%	1	100.00%	0	0.00%	0	0.00%	0	0.00%	0	0.00%	0	0.00%
40	Ixtapaluca	28	27	96.43%	1	3.57%	1	3.57%	0	0.00%	0	0.00%	0	0.00%	0	0.00%	0	0.00%
41	Ixtapan de la Sal	2	2	100.00%	0	0.00%	0	0.00%	0	0.00%	0	0.00%	0	0.00%	0	0.00%	0	0.00%
42	Ixtapan del Oro																	
43	Ixtlahuaca	9	9	100.00%	0	0.00%	0	0.00%	0	0.00%	0	0.00%	0	0.00%	0	0.00%	0	0.00%
44	Xalatlaco	2	2	100.00%	0	0.00%	0	0.00%	0	0.00%	0	0.00%	0	0.00%	0	0.00%	0	0.00%
45	Jaltenco	2	2	100.00%	0	0.00%	0	0.00%	0	0.00%	0	0.00%	0	0.00%	0	0.00%	0	0.00%
46	Jilotepec	6	6	100.00%	0	0.00%	0	0.00%	0	0.00%	0	0.00%	0	0.00%	0	0.00%	0	0.00%
47	Jilotzingo	1	1	100.00%	0	0.00%	0	0.00%	0	0.00%	0	0.00%	0	0.00%	0	0.00%	0	0.00%
48	Jiquipilco	5	5	100.00%	0	0.00%	0	0.00%	0	0.00%	0	0.00%	0	0.00%	0	0.00%	0	0.00%
49	Jocotitlán	5	5	100.00%	0	0.00%	0	0.00%	0	0.00%	0	0.00%	0	0.00%	0	0.00%	0	0.00%
50	Joquicingo	1	1	100.00%	0	0.00%	0	0.00%	0	0.00%	0	0.00%	0	0.00%	0	0.00%	0	0.00%
51	Juchitepec	1	1	100.00%	0	0.00%	0	0.00%	0	0.00%	0	0.00%	0	0.00%	0	0.00%	0	0.00%
52	Lerma	8	8	100.00%	0	0.00%	0	0.00%	0	0.00%	0	0.00%	0	0.00%	0	0.00%	0	0.00%
53	Malinalco	2	2	100.00%	0	0.00%	0	0.00%	0	0.00%	0	0.00%	0	0.00%	0	0.00%	0	0.00%
54	Melchor Ocampo	3	3	100.00%	0	0.00%	0	0.00%	0	0.00%	0	0.00%	0	0.00%	0	0.00%	0	0.00%
55	Metepc	15	15	100.00%	0	0.00%	0	0.00%	0	0.00%	0	0.00%	0	0.00%	0	0.00%	0	0.00%
56	Mexicaltzingo	1	1	100.00%	0	0.00%	0	0.00%	0	0.00%	0	0.00%	0	0.00%	0	0.00%	0	0.00%
57	Morelos	2	2	100.00%	0	0.00%	0	0.00%	0	0.00%	0	0.00%	0	0.00%	0	0.00%	0	0.00%
58	Naucalpan	65	59	90.77%	6	9.23%	6	9.23%	0	0.00%	0	0.00%	0	0.00%	0	0.00%	0	0.00%

INSTITUTO ELECTORAL DEL ESTADO DE MÉXICO
SECRETARÍA EJECUTIVA GENERAL

DIRECCIÓN DE ORGANIZACIÓN - DIRECCIÓN DE CAPACITACIÓN

ESTUDIO SOBRE EL LLENADO DE LAS ACTAS Y DOCUMENTACIÓN AUXILIAR POR PARTE DE LOS FUNCIONARIOS DE MESAS DIRECTIVAS DE CASILLA

ACTA DE ESCRUTINIO Y CÓMPUTO DE DIPUTADOS

TABLA DE REFERENCIA MUNICIPAL

1.-Identificación de la casilla							D-04/1-1 Número de distrito escrito en arábigo		D-04/1-2 Número de distrito sin llenar		D-04/1-3 Número de sección diferente en la que se actuó		D-04/1-4 Número de sección sin llenar		D-04/1-5 Tipo de casilla diferente en la que se actuó		D-04/1-6 Tipo de casilla sin llenar	
Mpio.	Cebecera	Actas analizadas	Correcto	%	Incorrecto	%	Errores	%	Errores	%	Errores	%	Errores	%	Errores	%	Errores	%
59	Nextlalpan	2	2	100.00%	0	0.00%	0	0.00%	0	0.00%	0	0.00%	0	0.00%	0	0.00%	0	0.00%
60	Nezahualcóyotl	84	76	90.48%	8	9.52%	7	8.33%	0	0.00%	0	0.00%	0	0.00%	0	0.00%	1	1.19%
61	Nicolás Romero	22	21	95.45%	1	4.55%	1	4.55%	0	0.00%	0	0.00%	0	0.00%	0	0.00%	0	0.00%
62	Nopaltepec	1	1	100.00%	0	0.00%	0	0.00%	0	0.00%	0	0.00%	0	0.00%	0	0.00%	0	0.00%
63	Ocoyoacac	3	3	100.00%	0	0.00%	0	0.00%	0	0.00%	0	0.00%	0	0.00%	0	0.00%	0	0.00%
64	Ocuilán	2	2	100.00%	0	0.00%	0	0.00%	0	0.00%	0	0.00%	0	0.00%	0	0.00%	0	0.00%
65	El Oro	2	2	100.00%	0	0.00%	0	0.00%	0	0.00%	0	0.00%	0	0.00%	0	0.00%	0	0.00%
66	Otumba	2	2	100.00%	0	0.00%	0	0.00%	0	0.00%	0	0.00%	0	0.00%	0	0.00%	0	0.00%
67	Otzoloapan	1	1	100.00%	0	0.00%	0	0.00%	0	0.00%	0	0.00%	0	0.00%	0	0.00%	0	0.00%
68	Otzolotepec	4	3	75.00%	1	25.00%	0	0.00%	0	0.00%	0	0.00%	1	25.00%	0	0.00%	0	0.00%
69	Ozumba	2	2	100.00%	0	0.00%	0	0.00%	0	0.00%	0	0.00%	0	0.00%	0	0.00%	0	0.00%
70	Papalotla																	
71	La Paz	15	14	93.33%	1	6.67%	1	6.67%	0	0.00%	0	0.00%	0	0.00%	0	0.00%	0	0.00%
72	Polotitlán	1	1	100.00%	0	0.00%	0	0.00%	0	0.00%	0	0.00%	0	0.00%	0	0.00%	0	0.00%
73	Rayón	1	1	100.00%	0	0.00%	0	0.00%	0	0.00%	0	0.00%	0	0.00%	0	0.00%	0	0.00%
74	San Antonio la Isla	1	1	100.00%	0	0.00%	0	0.00%	0	0.00%	0	0.00%	0	0.00%	0	0.00%	0	0.00%
75	San Felipe del Progreso	7	6	85.71%	1	14.29%	0	0.00%	0	0.00%	0	0.00%	0	0.00%	0	0.00%	1	14.29%
76	San Martín de las P.	2	2	100.00%	0	0.00%	0	0.00%	0	0.00%	0	0.00%	0	0.00%	0	0.00%	0	0.00%
77	San Mateo Atenco	4	4	100.00%	0	0.00%	0	0.00%	0	0.00%	0	0.00%	0	0.00%	0	0.00%	0	0.00%
78	San Simón de Guerrero	1	1	100.00%	0	0.00%	0	0.00%	0	0.00%	0	0.00%	0	0.00%	0	0.00%	0	0.00%
79	Santo Tomás	1	1	100.00%	0	0.00%	0	0.00%	0	0.00%	0	0.00%	0	0.00%	0	0.00%	0	0.00%
80	Soyaniquilpan	1	1	100.00%	0	0.00%	0	0.00%	0	0.00%	0	0.00%	0	0.00%	0	0.00%	0	0.00%
81	Sultepec	2	2	100.00%	0	0.00%	0	0.00%	0	0.00%	0	0.00%	0	0.00%	0	0.00%	0	0.00%
82	Tecámac	22	22	100.00%	0	0.00%	0	0.00%	0	0.00%	0	0.00%	0	0.00%	0	0.00%	0	0.00%
83	Tejupilco	5	5	100.00%	0	0.00%	0	0.00%	0	0.00%	0	0.00%	0	0.00%	0	0.00%	0	0.00%
84	Temamatla	1	1	100.00%	0	0.00%	0	0.00%	0	0.00%	0	0.00%	0	0.00%	0	0.00%	0	0.00%
85	Temascalapa	2	2	100.00%	0	0.00%	0	0.00%	0	0.00%	0	0.00%	0	0.00%	0	0.00%	0	0.00%
86	Temascalcingo	5	5	100.00%	0	0.00%	0	0.00%	0	0.00%	0	0.00%	0	0.00%	0	0.00%	0	0.00%
87	Temascaltepec	3	3	100.00%	0	0.00%	0	0.00%	0	0.00%	0	0.00%	0	0.00%	0	0.00%	0	0.00%

INSTITUTO ELECTORAL DEL ESTADO DE MÉXICO
SECRETARÍA EJECUTIVA GENERAL

DIRECCIÓN DE ORGANIZACIÓN - DIRECCIÓN DE CAPACITACIÓN

ESTUDIO SOBRE EL LLENADO DE LAS ACTAS Y DOCUMENTACIÓN AUXILIAR POR PARTE DE LOS FUNCIONARIOS DE MESAS DIRECTIVAS DE CASILLA

ACTA DE ESCRUTINIO Y CÓMPUTO DE DIPUTADOS

TABLA DE REFERENCIA MUNICIPAL

1.-Identificación de la casilla							D-04/1-1 Número de distrito escrito en arábigo		D-04/1-2 Número de distrito sin llenar		D-04/1-3 Número de sección diferente en la que se actuó		D-04/1-4 Número de sección sin llenar		D-04/1-5 Tipo de casilla diferente en la que se actuó		D-04/1-6 Tipo de casilla sin llenar	
Mpio.	Cebecera	Actas analizadas	Correcto	%	Incorrecto	%	Errores	%	Errores	%	Errores	%	Errores	%	Errores	%	Errores	%
88	Temoaya	5	5	100.00%	0	0.00%	0	0.00%	0	0.00%	0	0.00%	0	0.00%	0	0.00%	0	0.00%
89	Tenancingo	6	6	100.00%	0	0.00%	0	0.00%	0	0.00%	0	0.00%	0	0.00%	0	0.00%	0	0.00%
90	Tenango del Aire																	
91	Tenango del Valle	5	5	100.00%	0	0.00%	0	0.00%	0	0.00%	0	0.00%	0	0.00%	0	0.00%	0	0.00%
92	Teoloyucan	5	4	80.00%	1	20.00%	1	20.00%	0	0.00%	0	0.00%	0	0.00%	0	0.00%	0	0.00%
93	Teotihuacán	3	2	66.67%	1	33.33%	1	33.33%	0	0.00%	0	0.00%	0	0.00%	0	0.00%	0	0.00%
94	Tepetlaoxtoc	2	2	100.00%	0	0.00%	0	0.00%	0	0.00%	0	0.00%	0	0.00%	0	0.00%	0	0.00%
95	Tepetlixpa	1	1	100.00%	0	0.00%	0	0.00%	0	0.00%	0	0.00%	0	0.00%	0	0.00%	0	0.00%
96	Tepotzotlán	4	4	100.00%	0	0.00%	0	0.00%	0	0.00%	0	0.00%	0	0.00%	0	0.00%	0	0.00%
97	Tequixquiac	2	1	50.00%	1	50.00%	1	50.00%	0	0.00%	0	0.00%	0	0.00%	0	0.00%	0	0.00%
98	Texcaltitlan	1	1	100.00%	0	0.00%	0	0.00%	0	0.00%	0	0.00%	0	0.00%	0	0.00%	0	0.00%
99	Texcalyacac																	
100	Texcoco	14	14	100.00%	0	0.00%	0	0.00%	0	0.00%	0	0.00%	0	0.00%	0	0.00%	0	0.00%
101	Tezoyuca	2	2	100.00%	0	0.00%	0	0.00%	0	0.00%	0	0.00%	0	0.00%	0	0.00%	0	0.00%
102	Tiangustenco	4	3	75.00%	1	25.00%	1	25.00%	1	25.00%	1	25.00%	1	25.00%	1	25.00%	1	25.00%
103	Timilpan	1	1	100.00%	0	0.00%	0	0.00%	0	0.00%	0	0.00%	0	0.00%	0	0.00%	0	0.00%
104	Tlalmanalco	3	2	66.67%	1	33.33%	0	0.00%	1	33.33%	0	0.00%	0	0.00%	0	0.00%	0	0.00%
105	Tlalnepantla	52	46	88.46%	6	11.54%	3	5.77%	4	7.69%	3	5.77%	3	5.77%	1	1.92%	1	1.92%
106	Tlatlaya	3	3	100.00%	0	0.00%	0	0.00%	0	0.00%	0	0.00%	0	0.00%	0	0.00%	0	0.00%
107	Toluca	51	44	86.27%	7	13.73%	5	9.80%	1	1.96%	0	0.00%	0	0.00%	1	1.96%	0	0.00%
108	Tonatico	1	1	100.00%	0	0.00%	0	0.00%	0	0.00%	0	0.00%	0	0.00%	0	0.00%	0	0.00%
109	Tultepec	8	8	100.00%	0	0.00%	0	0.00%	0	0.00%	0	0.00%	0	0.00%	0	0.00%	0	0.00%
110	Tultitlán	31	26	83.87%	5	16.13%	4	12.90%	1	3.23%	0	0.00%	0	0.00%	0	0.00%	0	0.00%
111	Valle de Bravo	5	5	100.00%	0	0.00%	0	0.00%	0	0.00%	0	0.00%	0	0.00%	0	0.00%	0	0.00%
112	Villa de Allende	3	3	100.00%	0	0.00%	0	0.00%	0	0.00%	0	0.00%	0	0.00%	0	0.00%	0	0.00%
113	Villa del Carbón	3	3	100.00%	0	0.00%	0	0.00%	0	0.00%	0	0.00%	0	0.00%	0	0.00%	0	0.00%
114	Villa Guerrero	4	4	100.00%	0	0.00%	0	0.00%	0	0.00%	0	0.00%	0	0.00%	0	0.00%	0	0.00%
115	Villa Victoria	5	4	80.00%	1	20.00%	1	20.00%	0	0.00%	0	0.00%	0	0.00%	0	0.00%	0	0.00%
116	Xonacatlán	3	2	66.67%	1	33.33%	1	33.33%	0	0.00%	0	0.00%	0	0.00%	0	0.00%	0	0.00%



**INSTITUTO ELECTORAL DEL ESTADO DE MÉXICO
SECRETARÍA EJECUTIVA GENERAL**

DIRECCIÓN DE ORGANIZACIÓN - DIRECCIÓN DE CAPACITACIÓN

ESTUDIO SOBRE EL LLENADO DE LAS ACTAS Y DOCUMENTACIÓN AUXILIAR POR PARTE DE LOS FUNCIONARIOS DE MESAS DIRECTIVAS DE CASILLA

ACTA DE ESCRUTINIO Y CÓMPUTO DE DIPUTADOS

TABLA DE REFERENCIA MUNICIPAL

1.-Identificación de la casilla							D-04/1-1 Número de distrito escrito en arábigo		D-04/1-2 Número de distrito sin llenar		D-04/1-3 Número de sección diferente en la que se actuó		D-04/1-4 Número de sección sin llenar		D-04/1-5 Tipo de casilla diferente en la que se actuó		D-04/1-6 Tipo de casilla sin llenar	
Mpio.	Cebecera	Actas analizadas	Correcto	%	Incorrecto	%	Errores	%	Errores	%	Errores	%	Errores	%	Errores	%	Errores	%
117	Zacazonapan																	
118	Zacualpan	1	1	100.00%	0	0.00%	0	0.00%	0	0.00%	0	0.00%	0	0.00%	0	0.00%	0	0.00%
119	Zinacantepec	9	8	88.89%	1	11.11%	1	11.11%	0	0.00%	0	0.00%	0	0.00%	0	0.00%	0	0.00%
120	Zumpahuacán	1	1	100.00%	0	0.00%	0	0.00%	0	0.00%	0	0.00%	0	0.00%	0	0.00%	0	0.00%
121	Zumpango	9	9	100.00%	0	0.00%	0	0.00%	0	0.00%	0	0.00%	0	0.00%	0	0.00%	0	0.00%
122	Valle de Chalco Sol.	6	6	100.00%	0	0.00%	0	0.00%	0	0.00%	0	0.00%	0	0.00%	0	0.00%	0	0.00%
123	Luvianos	3	3	100.00%	0	0.00%	0	0.00%	0	0.00%	0	0.00%	0	0.00%	0	0.00%	0	0.00%
124	San José del Rincón	6	6	100.00%	0	0.00%	0	0.00%	0	0.00%	0	0.00%	0	0.00%	0	0.00%	0	0.00%
125	Tonanitla	1	1	100.00%	0	0.00%	0	0.00%	0	0.00%	0	0.00%	0	0.00%	0	0.00%	0	0.00%
Total		975	916	93.95%	59	6.05%	48	4.92%	8	0.82%	4	0.41%	5	0.51%	3	0.31%	5	0.51%

INSTITUTO ELECTORAL DEL ESTADO DE MÉXICO
SECRETARÍA EJECUTIVA GENERAL

DIRECCIÓN DE ORGANIZACIÓN - DIRECCIÓN DE CAPACITACIÓN

ESTUDIO SOBRE EL LLENADO DE LAS ACTAS Y DOCUMENTACIÓN AUXILIAR POR PARTE DE LOS FUNCIONARIOS DE MESAS DIRECTIVAS DE CASILLA

ACTA DE ESCRUTINIO Y CÓMPUTO DE DIPUTADOS
TABLA DE REFERENCIA MUNICIPAL

2.-Premio del acta							D-04/3-1 Municipio diferente en el que se actuó		D-04/3-2 Municipio sin llenar		D-04/3-3 Municipio escrito con número		D-04/3-4 La hora señalada es anterior a la que quedó registrada en el Acta de la Jornada Electoral para el cierre de la votación		D-04/3-5 No anotó la hora		D-04/3-6 Colocó la hora sin los minutos		D-04/3-7 No completó los datos requeridos del domicilio de instalación de casilla		D-04/3-8 Dejó en blanco los datos requeridos del domicilio de instalación de casilla	
Mpio.	Cebecera	Actas analizadas	Correcto	%	Incorrecto	%	Errores	%	Errores	%	Errores	%	Errores	%	Errores	%	Errores	%	Errores	%	Errores	%
1	Acambay	5	3	60.00%	2	40.00%	0	0.00%	0	0.00%	0	0.00%	0	0.00%	1	20.00%	0	0.00%	1	20.00%	0	0.00%
2	Acolman	6	2	33.33%	4	66.67%	0	0.00%	0	0.00%	0	0.00%	0	0.00%	4	66.67%	0	0.00%	0	0.00%	0	0.00%
3	Aculco	3	2	66.67%	1	33.33%	0	0.00%	0	0.00%	0	0.00%	0	0.00%	1	33.33%	0	0.00%	0	0.00%	0	0.00%
4	Almoloya de Alquisiras	1	0	0.00%	1	100.00%	0	0.00%	0	0.00%	0	0.00%	0	0.00%	0	0.00%	0	0.00%	0	0.00%	1	100.00%
5	Almoloya de Juárez	9	3	33.33%	6	66.67%	0	0.00%	0	0.00%	0	0.00%	0	0.00%	5	55.56%	0	0.00%	1	11.11%	0	0.00%
6	Almoloya del Río																					
7	Amanalco	2	1	50.00%	1	50.00%	0	0.00%	0	0.00%	0	0.00%	0	0.00%	1	50.00%	0	0.00%	0	0.00%	0	0.00%
8	Amatepec	3	1	33.33%	2	66.67%	0	0.00%	0	0.00%	0	0.00%	0	0.00%	0	0.00%	0	0.00%	2	66.67%	0	0.00%
9	Amecameca	4	3	75.00%	1	25.00%	0	0.00%	0	0.00%	0	0.00%	0	0.00%	0	0.00%	0	0.00%	1	25.00%	0	0.00%
10	Apaxco	2	1	50.00%	1	50.00%	0	0.00%	0	0.00%	0	0.00%	0	0.00%	1	50.00%	0	0.00%	0	0.00%	0	0.00%
11	Atenco	3	2	66.67%	1	33.33%	0	0.00%	0	0.00%	0	0.00%	0	0.00%	0	0.00%	0	0.00%	1	33.33%	0	0.00%
12	Atizapán																					
13	Atizapán de Zaragoza	34	14	41.18%	20	58.82%	0	0.00%	0	0.00%	0	0.00%	4	11.76%	9	26.47%	0	0.00%	9	26.47%	0	0.00%
14	Atlacomulco	6	3	50.00%	3	50.00%	0	0.00%	0	0.00%	0	0.00%	0	0.00%	3	50.00%	0	0.00%	0	0.00%	0	0.00%
15	Atlautla	2	2	100.00%	0	0.00%	0	0.00%	0	0.00%	0	0.00%	0	0.00%	0	0.00%	0	0.00%	0	0.00%	0	0.00%
16	Axapusco	2	1	50.00%	1	50.00%	0	0.00%	0	0.00%	0	0.00%	0	0.00%	1	50.00%	0	0.00%	0	0.00%	0	0.00%
17	Ayapango																					
18	Calimaya	3	2	66.67%	1	33.33%	0	0.00%	0	0.00%	0	0.00%	0	0.00%	1	33.33%	0	0.00%	0	0.00%	0	0.00%
19	Capulhuac	2	0	0.00%	2	100.00%	0	0.00%	0	0.00%	0	0.00%	0	0.00%	2	100.00%	0	0.00%	0	0.00%	0	0.00%
20	Coacalco	19	9	47.37%	10	52.63%	0	0.00%	1	5.26%	0	0.00%	0	0.00%	9	47.37%	0	0.00%	3	15.79%	0	0.00%
21	Coatepec Harinas	3	1	33.33%	2	66.67%	0	0.00%	0	0.00%	0	0.00%	0	0.00%	2	66.67%	0	0.00%	0	0.00%	0	0.00%
22	Cocotitlán	1	0	0.00%	1	100.00%	0	0.00%	0	0.00%	0	0.00%	0	0.00%	1	100.00%	0	0.00%	0	0.00%	0	0.00%
23	Coyotepec	3	1	33.33%	2	66.67%	0	0.00%	0	0.00%	0	0.00%	0	0.00%	2	66.67%	0	0.00%	0	0.00%	0	0.00%
24	Cuautitlán	6	2	33.33%	4	66.67%	0	0.00%	0	0.00%	0	0.00%	0	0.00%	3	50.00%	0	0.00%	1	16.67%	0	0.00%
25	Cuautitlán Izcalli	36	13	36.11%	23	63.89%	0	0.00%	2	5.56%	0	0.00%	0	0.00%	19	52.78%	0	0.00%	8	22.22%	6	16.67%
26	Chalco	13	5	38.46%	8	61.54%	0	0.00%	0	0.00%	0	0.00%	0	0.00%	8	61.54%	0	0.00%	0	0.00%	0	0.00%
27	Chapa de Mota	2	1	50.00%	1	50.00%	0	0.00%	0	0.00%	0	0.00%	0	0.00%	1	50.00%	0	0.00%	0	0.00%	0	0.00%
28	Chapultepec																					
29	Chiautla	2	1	50.00%	1	50.00%	0	0.00%	0	0.00%	0	0.00%	0	0.00%	1	50.00%	0	0.00%	0	0.00%	0	0.00%
30	Chicoloapan	10	3	30.00%	7	70.00%	0	0.00%	0	0.00%	0	0.00%	1	10.00%	5	50.00%	0	0.00%	0	0.00%	1	10.00%
31	Chiconcuac	1	1	100.00%	0	0.00%	0	0.00%	0	0.00%	0	0.00%	0	0.00%	0	0.00%	0	0.00%	0	0.00%	0	0.00%
32	Chimalhuacán	36	24	66.67%	12	33.33%	0	0.00%	0	0.00%	0	0.00%	0	0.00%	10	27.78%	0	0.00%	2	5.56%	0	0.00%
33	Donato Guerra	2	0	0.00%	2	100.00%	0	0.00%	0	0.00%	0	0.00%	0	0.00%	1	50.00%	0	0.00%	1	50.00%	0	0.00%

INSTITUTO ELECTORAL DEL ESTADO DE MÉXICO
SECRETARÍA EJECUTIVA GENERAL

DIRECCIÓN DE ORGANIZACIÓN - DIRECCIÓN DE CAPACITACIÓN

ESTUDIO SOBRE EL LLENADO DE LAS ACTAS Y DOCUMENTACIÓN AUXILIAR POR PARTE DE LOS FUNCIONARIOS DE MESAS DIRECTIVAS DE CASILLA

ACTA DE ESCRUTINIO Y CÓMPUTO DE DIPUTADOS

TABLA DE REFERENCIA MUNICIPAL

2.-Premio del acta							D-04/3-1 Municipio diferente en el que se actuó		D-04/3-2 Municipio sin llenar		D-04/3-3 Municipio escrito con número		D-04/3-4 La hora señalada es anterior a la que quedó registrada en el Acta de la Jornada Electoral para el cierre de la votación		D-04/3-5 No anotó la hora		D-04/3-6 Colocó la hora sin los minutos		D-04/3-7 No completó los datos requeridos del domicilio de instalación de casilla		D-04/3-8 Dejó en blanco los datos requeridos del domicilio de instalación de casilla	
							Errores	%	Errores	%	Errores	%	Errores	%	Errores	%	Errores	%	Errores	%	Errores	%
Mpio.	Cebecera	Actas analizadas	Correcto	%	Incorrecto	%	Errores	%	Errores	%	Errores	%	Errores	%	Errores	%	Errores	%	Errores	%	Errores	%
34	Ecatepec	110	68	61.82%	42	38.18%	0	0.00%	3	2.73%	3	2.73%	1	0.91%	30	27.27%	0	0.00%	6	5.45%	5	4.55%
35	Ecatzingo	1	1	100.00%	0	0.00%	0	0.00%	0	0.00%	0	0.00%	0	0.00%	0	0.00%	0	0.00%	0	0.00%	0	0.00%
36	Huehuetoca	6	2	33.33%	4	66.67%	0	0.00%	0	0.00%	0	0.00%	0	0.00%	4	66.67%	0	0.00%	0	0.00%	0	0.00%
37	Hueyoxtlá	2	1	50.00%	1	50.00%	0	0.00%	0	0.00%	0	0.00%	0	0.00%	1	50.00%	0	0.00%	0	0.00%	0	0.00%
38	Huixquilucan	14	11	78.57%	3	21.43%	0	0.00%	0	0.00%	0	0.00%	0	0.00%	2	14.29%	0	0.00%	1	7.14%	0	0.00%
39	Isidro Fabela	1	1	100.00%	0	0.00%	0	0.00%	0	0.00%	0	0.00%	0	0.00%	0	0.00%	0	0.00%	0	0.00%	0	0.00%
40	Ixtapaluca	28	12	42.86%	16	57.14%	0	0.00%	2	7.14%	0	0.00%	0	0.00%	14	50.00%	0	0.00%	0	0.00%	2	7.14%
41	Ixtapan de la Sal	2	0	0.00%	2	100.00%	0	0.00%	0	0.00%	0	0.00%	0	0.00%	2	100.00%	0	0.00%	0	0.00%	0	0.00%
42	Ixtapan del Oro																					
43	Ixtlahuaca	9	4	44.44%	5	55.56%	0	0.00%	0	0.00%	0	0.00%	0	0.00%	5	55.56%	0	0.00%	0	0.00%	1	11.11%
44	Xalatlaco	2	1	50.00%	1	50.00%	0	0.00%	0	0.00%	0	0.00%	0	0.00%	1	50.00%	0	0.00%	0	0.00%	0	0.00%
45	Jaltenco	2	1	50.00%	1	50.00%	0	0.00%	0	0.00%	0	0.00%	0	0.00%	0	0.00%	0	0.00%	1	50.00%	0	0.00%
46	Jilotepec	6	4	66.67%	2	33.33%	0	0.00%	0	0.00%	0	0.00%	0	0.00%	2	33.33%	0	0.00%	0	0.00%	0	0.00%
47	Jilotzingo	1	0	0.00%	1	100.00%	0	0.00%	0	0.00%	0	0.00%	0	0.00%	1	100.00%	0	0.00%	0	0.00%	0	0.00%
48	Jiquipilco	5	3	60.00%	2	40.00%	0	0.00%	0	0.00%	0	0.00%	0	0.00%	2	40.00%	0	0.00%	0	0.00%	0	0.00%
49	Jocotitlán	5	2	40.00%	3	60.00%	0	0.00%	0	0.00%	0	0.00%	0	0.00%	3	60.00%	0	0.00%	0	0.00%	0	0.00%
50	Joquicingo	1	0	0.00%	1	100.00%	0	0.00%	0	0.00%	0	0.00%	0	0.00%	1	100.00%	0	0.00%	0	0.00%	0	0.00%
51	Juchitepec	1	1	100.00%	0	0.00%	0	0.00%	0	0.00%	0	0.00%	0	0.00%	0	0.00%	0	0.00%	0	0.00%	0	0.00%
52	Lerma	8	6	75.00%	2	25.00%	0	0.00%	0	0.00%	0	0.00%	0	0.00%	2	25.00%	0	0.00%	0	0.00%	0	0.00%
53	Malinalco	2	1	50.00%	1	50.00%	0	0.00%	0	0.00%	0	0.00%	0	0.00%	1	50.00%	0	0.00%	0	0.00%	0	0.00%
54	Melchor Ocampo	3	1	33.33%	2	66.67%	0	0.00%	0	0.00%	0	0.00%	0	0.00%	1	33.33%	0	0.00%	1	33.33%	0	0.00%
55	Metepec	15	7	46.67%	8	53.33%	0	0.00%	1	6.67%	0	0.00%	0	0.00%	7	46.67%	0	0.00%	0	0.00%	0	0.00%
56	Mexicaltzingo	1	1	100.00%	0	0.00%	0	0.00%	0	0.00%	0	0.00%	0	0.00%	0	0.00%	0	0.00%	0	0.00%	0	0.00%
57	Morelos	2	1	50.00%	1	50.00%	0	0.00%	0	0.00%	0	0.00%	0	0.00%	1	50.00%	0	0.00%	0	0.00%	0	0.00%
58	Naucalpan	65	47	72.31%	18	27.69%	0	0.00%	0	0.00%	1	1.54%	1	1.54%	13	20.00%	0	0.00%	2	3.08%	2	3.08%
59	Nextlalpan	2	1	50.00%	1	50.00%	0	0.00%	0	0.00%	0	0.00%	0	0.00%	1	50.00%	0	0.00%	0	0.00%	0	0.00%
60	Nezahualcōyotl	84	46	54.76%	38	45.24%	0	0.00%	2	2.38%	0	0.00%	0	0.00%	33	39.29%	0	0.00%	6	7.14%	4	4.76%
61	Nicolás Romero	22	10	45.45%	12	54.55%	0	0.00%	0	0.00%	0	0.00%	0	0.00%	10	45.45%	0	0.00%	2	9.09%	0	0.00%
62	Nopaltepec	1	1	100.00%	0	0.00%	0	0.00%	0	0.00%	0	0.00%	0	0.00%	0	0.00%	0	0.00%	0	0.00%	0	0.00%
63	Ocoyoacac	3	2	66.67%	1	33.33%	0	0.00%	0	0.00%	0	0.00%	0	0.00%	1	33.33%	0	0.00%	0	0.00%	0	0.00%
64	Ocuilán	2	1	50.00%	1	50.00%	0	0.00%	0	0.00%	0	0.00%	0	0.00%	1	50.00%	0	0.00%	0	0.00%	0	0.00%
65	El Oro	2	0	0.00%	2	100.00%	0	0.00%	0	0.00%	0	0.00%	0	0.00%	0	0.00%	0	0.00%	2	100.00%	0	0.00%
66	Otumba	2	1	50.00%	1	50.00%	0	0.00%	0	0.00%	1	50.00%	0	0.00%	1	50.00%	0	0.00%	0	0.00%	0	0.00%

INSTITUTO ELECTORAL DEL ESTADO DE MÉXICO
SECRETARÍA EJECUTIVA GENERAL

DIRECCIÓN DE ORGANIZACIÓN - DIRECCIÓN DE CAPACITACIÓN

ESTUDIO SOBRE EL LLENADO DE LAS ACTAS Y DOCUMENTACIÓN AUXILIAR POR PARTE DE LOS FUNCIONARIOS DE MESAS DIRECTIVAS DE CASILLA

ACTA DE ESCRUTINIO Y CÓMPUTO DE DIPUTADOS

TABLA DE REFERENCIA MUNICIPAL

2.-Premio del acta							D-04/3-1 Municipio diferente en el que se actuó		D-04/3-2 Municipio sin llenar		D-04/3-3 Municipio escrito con número		D-04/3-4 La hora señalada es anterior a la que quedó registrada en el Acta de la Jornada Electoral para el cierre de la votación		D-04/3-5 No anotó la hora		D-04/3-6 Colocó la hora sin los minutos		D-04/3-7 No completó los datos requeridos del domicilio de instalación de casilla		D-04/3-8 Dejó en blanco los datos requeridos del domicilio de instalación de casilla	
							Errores	%	Errores	%	Errores	%	Errores	%	Errores	%	Errores	%	Errores	%	Errores	%
67	Otzoloapan	1	1	100.00%	0	0.00%	0	0.00%	0	0.00%	0	0.00%	0	0.00%	0	0.00%	0	0.00%	0	0.00%	0	0.00%
68	Otzolotepec	4	2	50.00%	2	50.00%	0	0.00%	1	25.00%	0	0.00%	0	0.00%	2	50.00%	0	0.00%	0	0.00%	2	50.00%
69	Ozumba	2	1	50.00%	1	50.00%	0	0.00%	0	0.00%	0	0.00%	0	0.00%	1	50.00%	0	0.00%	0	0.00%	0	0.00%
70	Papalotla																					
71	La Paz	15	13	86.67%	2	13.33%	0	0.00%	0	0.00%	1	6.67%	0	0.00%	1	6.67%	0	0.00%	0	0.00%	0	0.00%
72	Polotitlán	1	1	100.00%	0	0.00%	0	0.00%	0	0.00%	0	0.00%	0	0.00%	0	0.00%	0	0.00%	0	0.00%	0	0.00%
73	Rayón	1	0	0.00%	1	100.00%	0	0.00%	0	0.00%	0	0.00%	0	0.00%	1	100.00%	0	0.00%	0	0.00%	0	0.00%
74	San Antonio la Isla	1	0	0.00%	1	100.00%	0	0.00%	0	0.00%	0	0.00%	0	0.00%	1	100.00%	0	0.00%	0	0.00%	0	0.00%
75	San Felipe del Progreso	7	1	14.29%	6	85.71%	0	0.00%	0	0.00%	0	0.00%	0	0.00%	4	57.14%	0	0.00%	2	28.57%	0	0.00%
76	San Martín de las P.	2	0	0.00%	2	100.00%	0	0.00%	0	0.00%	0	0.00%	0	0.00%	2	100.00%	0	0.00%	1	50.00%	0	0.00%
77	San Mateo Atenco	4	3	75.00%	1	25.00%	0	0.00%	0	0.00%	0	0.00%	0	0.00%	1	25.00%	0	0.00%	0	0.00%	0	0.00%
78	San Simón de Guerrero	1	0	0.00%	1	100.00%	0	0.00%	0	0.00%	0	0.00%	0	0.00%	1	100.00%	0	0.00%	0	0.00%	0	0.00%
79	Santo Tomás	1	0	0.00%	1	100.00%	0	0.00%	0	0.00%	0	0.00%	0	0.00%	0	0.00%	0	0.00%	1	100.00%	0	0.00%
80	Soyaniquilpan	1	1	100.00%	0	0.00%	0	0.00%	0	0.00%	0	0.00%	0	0.00%	0	0.00%	0	0.00%	0	0.00%	0	0.00%
81	Sultepec	2	0	0.00%	2	100.00%	0	0.00%	0	0.00%	0	0.00%	0	0.00%	2	100.00%	0	0.00%	1	50.00%	0	0.00%
82	Tecámac	22	13	59.09%	9	40.91%	0	0.00%	0	0.00%	0	0.00%	0	0.00%	8	36.36%	0	0.00%	3	13.64%	0	0.00%
83	Tejupilco	5	3	60.00%	2	40.00%	1	20.00%	0	0.00%	0	0.00%	0	0.00%	1	20.00%	0	0.00%	2	40.00%	0	0.00%
84	Temamatla	1	0	0.00%	1	100.00%	0	0.00%	0	0.00%	0	0.00%	0	0.00%	1	100.00%	0	0.00%	0	0.00%	0	0.00%
85	Temascalapa	2	1	50.00%	1	50.00%	0	0.00%	0	0.00%	0	0.00%	0	0.00%	0	0.00%	0	0.00%	0	0.00%	1	50.00%
86	Temascalcingo	5	0	0.00%	5	100.00%	0	0.00%	0	0.00%	0	0.00%	0	0.00%	5	100.00%	0	0.00%	0	0.00%	0	0.00%
87	Temascaltepec	3	2	66.67%	1	33.33%	0	0.00%	0	0.00%	0	0.00%	1	33.33%	0	0.00%	0	0.00%	0	0.00%	0	0.00%
88	Temoaya	5	3	60.00%	2	40.00%	0	0.00%	0	0.00%	0	0.00%	0	0.00%	1	20.00%	0	0.00%	0	0.00%	1	20.00%
89	Tenancingo	6	4	66.67%	2	33.33%	0	0.00%	0	0.00%	0	0.00%	0	0.00%	1	16.67%	0	0.00%	2	33.33%	0	0.00%
90	Tenango del Aire																					
91	Tenango del Valle	5	2	40.00%	3	60.00%	0	0.00%	0	0.00%	0	0.00%	0	0.00%	3	60.00%	0	0.00%	0	0.00%	0	0.00%
92	Teoloyucan	5	3	60.00%	2	40.00%	0	0.00%	0	0.00%	0	0.00%	0	0.00%	2	40.00%	0	0.00%	0	0.00%	0	0.00%
93	Teotihuacán	3	1	33.33%	2	66.67%	0	0.00%	0	0.00%	0	0.00%	0	0.00%	2	66.67%	0	0.00%	1	33.33%	0	0.00%
94	Tepetlaoxtoc	2	1	50.00%	1	50.00%	0	0.00%	0	0.00%	0	0.00%	0	0.00%	1	50.00%	0	0.00%	0	0.00%	0	0.00%
95	Tepetitxpa	1	0	0.00%	1	100.00%	0	0.00%	0	0.00%	0	0.00%	0	0.00%	1	100.00%	0	0.00%	0	0.00%	0	0.00%
96	Tepotztlán	4	4	100.00%	0	0.00%	0	0.00%	0	0.00%	0	0.00%	0	0.00%	0	0.00%	0	0.00%	0	0.00%	0	0.00%
97	Tequixquiac	2	0	0.00%	2	100.00%	0	0.00%	0	0.00%	0	0.00%	0	0.00%	2	100.00%	0	0.00%	0	0.00%	0	0.00%
98	Texcaltitlan	1	0	0.00%	1	100.00%	0	0.00%	0	0.00%	0	0.00%	0	0.00%	1	100.00%	0	0.00%	0	0.00%	0	0.00%
99	Texcalyacac																					

INSTITUTO ELECTORAL DEL ESTADO DE MÉXICO
SECRETARÍA EJECUTIVA GENERAL

DIRECCIÓN DE ORGANIZACIÓN - DIRECCIÓN DE CAPACITACIÓN

ESTUDIO SOBRE EL LLENADO DE LAS ACTAS Y DOCUMENTACIÓN AUXILIAR POR PARTE DE LOS FUNCIONARIOS DE MESAS DIRECTIVAS DE CASILLA

ACTA DE ESCRUTINIO Y CÓMPUTO DE DIPUTADOS

TABLA DE REFERENCIA MUNICIPAL

2.-Proemio del acta							D-04/3-1 Municipio diferente en el que se actuó		D-04/3-2 Municipio sin llenar		D-04/3-3 Municipio escrito con número		D-04/3-4 La hora señalada es anterior a la que quedó registrada en el Acta de la Jornada Electoral para el cierre de la votación		D-04/3-5 No anotó la hora		D-04/3-6 Colocó la hora sin los minutos		D-04/3-7 No completó los datos requeridos del domicilio de instalación de casilla		D-04/3-8 Dejó en blanco los datos requeridos del domicilio de instalación de casilla	
							Errores	%	Errores	%	Errores	%	Errores	%	Errores	%	Errores	%	Errores	%	Errores	%
Mpio.	Cebecera	Actas analizadas	Correcto	%	Incorrecto	%																
100	Texcoco	14	13	92.86%	1	7.14%	0	0.00%	0	0.00%	0	0.00%	0	0.00%	1	7.14%	0	0.00%	0	0.00%	0	0.00%
101	Tezoyuca	2	0	0.00%	2	100.00%	0	0.00%	0	0.00%	0	0.00%	0	0.00%	2	100.00%	0	0.00%	0	0.00%	0	0.00%
102	Tianguistenco	4	2	50.00%	2	50.00%	0	0.00%	0	0.00%	0	0.00%	0	0.00%	1	25.00%	0	0.00%	1	25.00%	0	0.00%
103	Timilpan	1	0	0.00%	1	100.00%	0	0.00%	0	0.00%	0	0.00%	0	0.00%	1	100.00%	0	0.00%	0	0.00%	0	0.00%
104	Tlalmanalco	3	2	66.67%	1	33.33%	0	0.00%	0	0.00%	0	0.00%	0	0.00%	0	0.00%	0	0.00%	1	33.33%	0	0.00%
105	Tlalnepantla	52	25	48.08%	27	51.92%	0	0.00%	0	0.00%	0	0.00%	0	0.00%	22	42.31%	1	1.92%	2	3.85%	6	11.54%
106	Tlatlaya	3	2	66.67%	1	33.33%	0	0.00%	0	0.00%	0	0.00%	0	0.00%	1	33.33%	0	0.00%	0	0.00%	0	0.00%
107	Toluca	51	29	56.86%	22	43.14%	2	3.92%	0	0.00%	0	0.00%	0	0.00%	16	31.37%	1	1.96%	5	9.80%	1	1.96%
108	Tonatico	1	0	0.00%	1	100.00%	0	0.00%	0	0.00%	0	0.00%	0	0.00%	1	100.00%	0	0.00%	0	0.00%	0	0.00%
109	Tultepec	8	5	62.50%	3	37.50%	0	0.00%	0	0.00%	0	0.00%	1	12.50%	1	12.50%	0	0.00%	1	12.50%	0	0.00%
110	Tultitlán	31	12	38.71%	19	61.29%	0	0.00%	0	0.00%	0	0.00%	0	0.00%	14	45.16%	0	0.00%	9	29.03%	1	3.23%
111	Valle de Bravo	5	5	100.00%	0	0.00%	0	0.00%	0	0.00%	0	0.00%	0	0.00%	0	0.00%	0	0.00%	0	0.00%	0	0.00%
112	Villa de Allende	3	2	66.67%	1	33.33%	0	0.00%	0	0.00%	0	0.00%	0	0.00%	1	33.33%	0	0.00%	0	0.00%	0	0.00%
113	Villa del Carbón	3	2	66.67%	1	33.33%	0	0.00%	0	0.00%	0	0.00%	0	0.00%	0	0.00%	0	0.00%	1	33.33%	0	0.00%
114	Villa Guerrero	4	4	100.00%	0	0.00%	0	0.00%	0	0.00%	0	0.00%	0	0.00%	0	0.00%	0	0.00%	0	0.00%	0	0.00%
115	Villa Victoria	5	2	40.00%	3	60.00%	0	0.00%	0	0.00%	0	0.00%	0	0.00%	0	0.00%	0	0.00%	3	60.00%	0	0.00%
116	Xonacatlán	3	1	33.33%	2	66.67%	0	0.00%	0	0.00%	0	0.00%	0	0.00%	2	66.67%	0	0.00%	0	0.00%	0	0.00%
117	Zacazonapan																					
118	Zacualpan	1	1	100.00%	0	0.00%	0	0.00%	0	0.00%	0	0.00%	0	0.00%	0	0.00%	0	0.00%	0	0.00%	0	0.00%
119	Zinacantepec	9	5	55.56%	4	44.44%	0	0.00%	0	0.00%	0	0.00%	0	0.00%	4	44.44%	0	0.00%	2	22.22%	0	0.00%
120	Zumpahuacán	1	1	100.00%	0	0.00%	0	0.00%	0	0.00%	0	0.00%	0	0.00%	0	0.00%	0	0.00%	0	0.00%	0	0.00%
121	Zumpango	9	3	33.33%	6	66.67%	0	0.00%	0	0.00%	0	0.00%	0	0.00%	5	55.56%	0	0.00%	1	11.11%	0	0.00%
122	Valle de Chalco Sol.	6	3	50.00%	3	50.00%	0	0.00%	0	0.00%	0	0.00%	0	0.00%	3	50.00%	0	0.00%	1	16.67%	0	0.00%
123	Luvianos	3	2	66.67%	1	33.33%	0	0.00%	1	33.33%	0	0.00%	0	0.00%	1	33.33%	0	0.00%	0	0.00%	1	33.33%
124	San José del Rincón	6	0	0.00%	6	100.00%	1	16.67%	1	16.67%	1	16.67%	1	16.67%	3	50.00%	1	16.67%	5	83.33%	1	16.67%
125	Tonanitla	1	0	0.00%	1	100.00%	0	0.00%	0	0.00%	0	0.00%	0	0.00%	0	0.00%	0	0.00%	1	100.00%	0	0.00%
Total		975	520	53.33%	455	46.67%	4	0.41%	14	1.44%	7	0.72%	10	1.03%	355	36.41%	3	0.31%	97	9.95%	36	3.69%

INSTITUTO ELECTORAL DEL ESTADO DE MÉXICO
SECRETARÍA EJECUTIVA GENERAL

DIRECCIÓN DE ORGANIZACIÓN - DIRECCIÓN DE CAPACITACIÓN

ESTUDIO SOBRE EL LLENADO DE LAS ACTAS Y DOCUMENTACIÓN AUXILIAR POR PARTE DE LOS FUNCIONARIOS DE MESAS DIRECTIVAS DE CASILLA

ACTA DE ESCRUTINIO Y CÓMPUTO DE DIPUTADOS

TABLA DE REFERENCIA MUNICIPAL

3.-Total de Boletas recibidas							D-04/4-1 Anotó el dato sólo con número		D-04/4-2 Anotó el dato sólo con letra		D-04/4-3 Dejó en blanco los campos		D-04/4-4 La cantidad anotada con número no coincide con la anotada con letra o viceversa		D-04/4-5 El dato no coincide con el registrado en el numeral 1 del Acta de la Jornada Electoral	
Mpio.	Cebecera	Actas analizadas	Correcto	%	Incorrecto	%	Errores	%	Errores	%	Errores	%	Errores	%	Errores	%
1	Acambay	5	5	100.00%	0	0.00%	0	0.00%	0	0.00%	0	0.00%	0	0.00%	0	0.00%
2	Acolman	6	5	83.33%	1	16.67%	0	0.00%	0	0.00%	0	0.00%	0	0.00%	1	16.67%
3	Aculco	3	3	100.00%	0	0.00%	0	0.00%	0	0.00%	0	0.00%	0	0.00%	0	0.00%
4	Almoloya de Alquisiras	1	1	100.00%	0	0.00%	0	0.00%	0	0.00%	0	0.00%	0	0.00%	0	0.00%
5	Almoloya de Juárez	9	9	100.00%	0	0.00%	0	0.00%	0	0.00%	0	0.00%	0	0.00%	0	0.00%
6	Almoloya del Río															
7	Amanalco	2	2	100.00%	0	0.00%	0	0.00%	0	0.00%	0	0.00%	0	0.00%	0	0.00%
8	Amatepec	3	3	100.00%	0	0.00%	0	0.00%	0	0.00%	0	0.00%	0	0.00%	0	0.00%
9	Amecameca	4	4	100.00%	0	0.00%	0	0.00%	0	0.00%	0	0.00%	0	0.00%	0	0.00%
10	Apaxco	2	2	100.00%	0	0.00%	0	0.00%	0	0.00%	0	0.00%	0	0.00%	0	0.00%
11	Atenco	3	3	100.00%	0	0.00%	0	0.00%	0	0.00%	0	0.00%	0	0.00%	0	0.00%
12	Atizapán															
13	Atizapán de Zaragoza	34	27	79.41%	7	20.59%	0	0.00%	0	0.00%	0	0.00%	0	0.00%	7	20.59%
14	Atlacomulco	6	6	100.00%	0	0.00%	0	0.00%	0	0.00%	0	0.00%	0	0.00%	0	0.00%
15	Atlautla	2	2	100.00%	0	0.00%	0	0.00%	0	0.00%	0	0.00%	0	0.00%	0	0.00%
16	Axapusco	2	2	100.00%	0	0.00%	0	0.00%	0	0.00%	0	0.00%	0	0.00%	0	0.00%
17	Ayapango															
18	Calimaya	3	3	100.00%	0	0.00%	0	0.00%	0	0.00%	0	0.00%	0	0.00%	0	0.00%
19	Capulhuac	2	2	100.00%	0	0.00%	0	0.00%	0	0.00%	0	0.00%	0	0.00%	0	0.00%
20	Coacalco	19	17	89.47%	2	10.53%	0	0.00%	0	0.00%	0	0.00%	0	0.00%	2	10.53%
21	Coatepec Harinas	3	3	100.00%	0	0.00%	0	0.00%	0	0.00%	0	0.00%	0	0.00%	0	0.00%
22	Cocotitlán	1	1	100.00%	0	0.00%	0	0.00%	0	0.00%	0	0.00%	0	0.00%	0	0.00%
23	Coyotepec	3	2	66.67%	1	33.33%	0	0.00%	0	0.00%	0	0.00%	0	0.00%	1	33.33%
24	Cuautitlán	6	6	100.00%	0	0.00%	0	0.00%	0	0.00%	0	0.00%	0	0.00%	0	0.00%

INSTITUTO ELECTORAL DEL ESTADO DE MÉXICO
SECRETARÍA EJECUTIVA GENERAL

DIRECCIÓN DE ORGANIZACIÓN - DIRECCIÓN DE CAPACITACIÓN

ESTUDIO SOBRE EL LLENADO DE LAS ACTAS Y DOCUMENTACIÓN AUXILIAR POR PARTE DE LOS FUNCIONARIOS DE MESAS DIRECTIVAS DE CASILLA

ACTA DE ESCRUTINIO Y CÓMPUTO DE DIPUTADOS

TABLA DE REFERENCIA MUNICIPAL

3.-Total de Boletas recibidas							D-04/4-1 Anotó el dato sólo con número		D-04/4-2 Anotó el dato sólo con letra		D-04/4-3 Dejó en blanco los campos		D-04/4-4 La cantidad anotada con número no coincide con la anotada con letra o viceversa		D-04/4-5 El dato no coincide con el registrado en el numeral 1 del Acta de la Jornada Electoral	
							Errores	%	Errores	%	Errores	%	Errores	%	Errores	%
Mpio.	Cebecera	Actas analizadas	Correcto	%	Incorrecto	%	Errores	%	Errores	%	Errores	%	Errores	%	Errores	%
25	Cuautitlán Izcalli	36	31	86.11%	5	13.89%	0	0.00%	0	0.00%	0	0.00%	0	0.00%	5	13.89%
26	Chalco	13	11	84.62%	2	15.38%	0	0.00%	0	0.00%	0	0.00%	0	0.00%	2	15.38%
27	Chapa de Mota	2	2	100.00%	0	0.00%	0	0.00%	0	0.00%	0	0.00%	0	0.00%	0	0.00%
28	Chapultepec															
29	Chiautla	2	2	100.00%	0	0.00%	0	0.00%	0	0.00%	0	0.00%	0	0.00%	0	0.00%
30	Chicoloapan	10	9	90.00%	1	10.00%	1	10.00%	0	0.00%	0	0.00%	0	0.00%	0	0.00%
31	Chiconcuac	1	1	100.00%	0	0.00%	0	0.00%	0	0.00%	0	0.00%	0	0.00%	0	0.00%
32	Chimalhuacán	36	34	94.44%	2	5.56%	0	0.00%	0	0.00%	0	0.00%	0	0.00%	2	5.56%
33	Donato Guerra	2	2	100.00%	0	0.00%	0	0.00%	0	0.00%	0	0.00%	0	0.00%	0	0.00%
34	Ecatepec	110	97	88.18%	13	11.82%	0	0.00%	0	0.00%	0	0.00%	1	0.91%	13	11.82%
35	Ecatzingo	1	1	100.00%	0	0.00%	0	0.00%	0	0.00%	0	0.00%	0	0.00%	0	0.00%
36	Huehuetoca	6	6	100.00%	0	0.00%	0	0.00%	0	0.00%	0	0.00%	0	0.00%	0	0.00%
37	Hueyoxtla	2	2	100.00%	0	0.00%	0	0.00%	0	0.00%	0	0.00%	0	0.00%	0	0.00%
38	Huixquilucan	14	14	100.00%	0	0.00%	0	0.00%	0	0.00%	0	0.00%	0	0.00%	0	0.00%
39	Isidro Fabela	1	1	100.00%	0	0.00%	0	0.00%	0	0.00%	0	0.00%	0	0.00%	0	0.00%
40	Ixtapaluca	28	24	85.71%	4	14.29%	0	0.00%	0	0.00%	0	0.00%	0	0.00%	4	14.29%
41	Ixtapan de la Sal	2	2	100.00%	0	0.00%	0	0.00%	0	0.00%	0	0.00%	0	0.00%	0	0.00%
42	Ixtapan del Oro															
43	Ixtlahuaca	9	8	88.89%	1	11.11%	0	0.00%	0	0.00%	0	0.00%	0	0.00%	1	11.11%
44	Xalatlaco	2	2	100.00%	0	0.00%	0	0.00%	0	0.00%	0	0.00%	0	0.00%	0	0.00%
45	Jaltenco	2	2	100.00%	0	0.00%	0	0.00%	0	0.00%	0	0.00%	0	0.00%	0	0.00%
46	Jilotepec	6	6	100.00%	0	0.00%	0	0.00%	0	0.00%	0	0.00%	0	0.00%	0	0.00%
47	Jilotzingo	1	1	100.00%	0	0.00%	0	0.00%	0	0.00%	0	0.00%	0	0.00%	0	0.00%
48	Jiquipilco	5	5	100.00%	0	0.00%	0	0.00%	0	0.00%	0	0.00%	0	0.00%	0	0.00%

INSTITUTO ELECTORAL DEL ESTADO DE MÉXICO

SECRETARÍA EJECUTIVA GENERAL

DIRECCIÓN DE ORGANIZACIÓN - DIRECCIÓN DE CAPACITACIÓN

ESTUDIO SOBRE EL LLENADO DE LAS ACTAS Y DOCUMENTACIÓN AUXILIAR POR PARTE DE LOS FUNCIONARIOS DE MESAS DIRECTIVAS DE CASILLA

ACTA DE ESCRUTINIO Y CÓMPUTO DE DIPUTADOS

TABLA DE REFERENCIA MUNICIPAL

3.-Total de Boletas recibidas							D-04/4-1 Anotó el dato sólo con número		D-04/4-2 Anotó el dato sólo con letra		D-04/4-3 Dejó en blanco los campos		D-04/4-4 La cantidad anotada con número no coincide con la anotada con letra o viceversa		D-04/4-5 El dato no coincide con el registrado en el numeral 1 del Acta de la Jornada Electoral	
Mpio.	Cebecera	Actas analizadas	Correcto	%	Incorrecto	%	Errores	%	Errores	%	Errores	%	Errores	%	Errores	%
49	Jocotitlán	5	5	100.00%	0	0.00%	0	0.00%	0	0.00%	0	0.00%	0	0.00%	0	0.00%
50	Joquicingo	1	1	100.00%	0	0.00%	0	0.00%	0	0.00%	0	0.00%	0	0.00%	0	0.00%
51	Juchitepec	1	1	100.00%	0	0.00%	0	0.00%	0	0.00%	0	0.00%	0	0.00%	0	0.00%
52	Lerma	8	8	100.00%	0	0.00%	0	0.00%	0	0.00%	0	0.00%	0	0.00%	0	0.00%
53	Malinalco	2	1	50.00%	1	50.00%	0	0.00%	0	0.00%	0	0.00%	0	0.00%	1	50.00%
54	Melchor Ocampo	3	3	100.00%	0	0.00%	0	0.00%	0	0.00%	0	0.00%	0	0.00%	0	0.00%
55	Metepec	15	13	86.67%	2	13.33%	0	0.00%	1	6.67%	1	6.67%	0	0.00%	0	0.00%
56	Mexicaltzingo	1	1	100.00%	0	0.00%	0	0.00%	0	0.00%	0	0.00%	0	0.00%	0	0.00%
57	Morelos	2	2	100.00%	0	0.00%	0	0.00%	0	0.00%	0	0.00%	0	0.00%	0	0.00%
58	Naucalpan	65	60	92.31%	5	7.69%	1	1.54%	0	0.00%	0	0.00%	0	0.00%	4	6.15%
59	Nextlalpan	2	2	100.00%	0	0.00%	0	0.00%	0	0.00%	0	0.00%	0	0.00%	0	0.00%
60	Nezahualcóyotl	84	79	94.05%	5	5.95%	0	0.00%	0	0.00%	1	1.19%	0	0.00%	4	4.76%
61	Nicolás Romero	22	21	95.45%	1	4.55%	0	0.00%	0	0.00%	0	0.00%	0	0.00%	1	4.55%
62	Nopaltepec	1	1	100.00%	0	0.00%	0	0.00%	0	0.00%	0	0.00%	0	0.00%	0	0.00%
63	Ocoyoacac	3	2	66.67%	1	33.33%	0	0.00%	0	0.00%	0	0.00%	0	0.00%	1	33.33%
64	Ocuilan	2	0	0.00%	2	100.00%	0	0.00%	0	0.00%	0	0.00%	0	0.00%	2	100.00%
65	El Oro	2	2	100.00%	0	0.00%	0	0.00%	0	0.00%	0	0.00%	0	0.00%	0	0.00%
66	Otumba	2	1	50.00%	1	50.00%	0	0.00%	0	0.00%	0	0.00%	0	0.00%	1	50.00%
67	Otzoloapan	1	1	100.00%	0	0.00%	0	0.00%	0	0.00%	0	0.00%	0	0.00%	0	0.00%
68	Otzolotepec	4	4	100.00%	0	0.00%	0	0.00%	0	0.00%	0	0.00%	0	0.00%	0	0.00%
69	Ozumba	2	2	100.00%	0	0.00%	0	0.00%	0	0.00%	0	0.00%	0	0.00%	0	0.00%
70	Papalotla															
71	La Paz	15	14	93.33%	1	6.67%	0	0.00%	0	0.00%	0	0.00%	1	6.67%	0	0.00%
72	Polotitlán	1	1	100.00%	0	0.00%	0	0.00%	0	0.00%	0	0.00%	0	0.00%	0	0.00%

INSTITUTO ELECTORAL DEL ESTADO DE MÉXICO
SECRETARÍA EJECUTIVA GENERAL

DIRECCIÓN DE ORGANIZACIÓN - DIRECCIÓN DE CAPACITACIÓN

ESTUDIO SOBRE EL LLENADO DE LAS ACTAS Y DOCUMENTACIÓN AUXILIAR POR PARTE DE LOS FUNCIONARIOS DE MESAS DIRECTIVAS DE CASILLA

ACTA DE ESCRUTINIO Y CÓMPUTO DE DIPUTADOS

TABLA DE REFERENCIA MUNICIPAL

3.-Total de Boletas recibidas							D-04/4-1 Anotó el dato sólo con número		D-04/4-2 Anotó el dato sólo con letra		D-04/4-3 Dejó en blanco los campos		D-04/4-4 La cantidad anotada con número no coincide con la anotada con letra o viceversa		D-04/4-5 El dato no coincide con el registrado en el numeral 1 del Acta de la Jornada Electoral	
							Errores	%	Errores	%	Errores	%	Errores	%	Errores	%
Mpio.	Cebecera	Actas analizadas	Correcto	%	Incorrecto	%	Errores	%	Errores	%	Errores	%	Errores	%	Errores	%
73	Rayón	1	1	100.00%	0	0.00%	0	0.00%	0	0.00%	0	0.00%	0	0.00%	0	0.00%
74	San Antonio la Isla	1	1	100.00%	0	0.00%	0	0.00%	0	0.00%	0	0.00%	0	0.00%	0	0.00%
75	San Felipe del Progreso	7	4	57.14%	3	42.86%	0	0.00%	0	0.00%	0	0.00%	0	0.00%	3	42.86%
76	San Martín de las P.	2	2	100.00%	0	0.00%	0	0.00%	0	0.00%	0	0.00%	0	0.00%	0	0.00%
77	San Mateo Atenco	4	4	100.00%	0	0.00%	0	0.00%	0	0.00%	0	0.00%	0	0.00%	0	0.00%
78	San Simón de Guerrero	1	1	100.00%	0	0.00%	0	0.00%	0	0.00%	0	0.00%	0	0.00%	0	0.00%
79	Santo Tomás	1	1	100.00%	0	0.00%	0	0.00%	0	0.00%	0	0.00%	0	0.00%	0	0.00%
80	Soyaniquilpan	1	1	100.00%	0	0.00%	0	0.00%	0	0.00%	0	0.00%	0	0.00%	0	0.00%
81	Sultepec	2	2	100.00%	0	0.00%	0	0.00%	0	0.00%	0	0.00%	0	0.00%	0	0.00%
82	Tecámac	22	20	90.91%	2	9.09%	0	0.00%	0	0.00%	0	0.00%	0	0.00%	2	9.09%
83	Tejupilco	5	5	100.00%	0	0.00%	0	0.00%	0	0.00%	0	0.00%	0	0.00%	0	0.00%
84	Temamatla	1	1	100.00%	0	0.00%	0	0.00%	0	0.00%	0	0.00%	0	0.00%	0	0.00%
85	Temascalapa	2	2	100.00%	0	0.00%	0	0.00%	0	0.00%	0	0.00%	0	0.00%	0	0.00%
86	Temascalcingo	5	5	100.00%	0	0.00%	0	0.00%	0	0.00%	0	0.00%	0	0.00%	0	0.00%
87	Temascaltepec	3	3	100.00%	0	0.00%	0	0.00%	0	0.00%	0	0.00%	0	0.00%	0	0.00%
88	Temoaya	5	5	100.00%	0	0.00%	0	0.00%	0	0.00%	0	0.00%	0	0.00%	0	0.00%
89	Tenancingo	6	6	100.00%	0	0.00%	0	0.00%	0	0.00%	0	0.00%	0	0.00%	0	0.00%
90	Tenango del Aire															
91	Tenango del Valle	5	4	80.00%	1	20.00%	0	0.00%	0	0.00%	0	0.00%	0	0.00%	1	20.00%
92	Teoloyucan	5	5	100.00%	0	0.00%	0	0.00%	0	0.00%	0	0.00%	0	0.00%	0	0.00%
93	Teotihuacán	3	2	66.67%	1	33.33%	0	0.00%	0	0.00%	0	0.00%	0	0.00%	1	33.33%
94	Tepetlaoxtoc	2	2	100.00%	0	0.00%	0	0.00%	0	0.00%	0	0.00%	0	0.00%	0	0.00%
95	Tepetlixpa	1	1	100.00%	0	0.00%	0	0.00%	0	0.00%	0	0.00%	0	0.00%	0	0.00%
96	Tepotzotlán	4	3	75.00%	1	25.00%	0	0.00%	0	0.00%	1	25.00%	0	0.00%	0	0.00%

INSTITUTO ELECTORAL DEL ESTADO DE MÉXICO
SECRETARÍA EJECUTIVA GENERAL

DIRECCIÓN DE ORGANIZACIÓN - DIRECCIÓN DE CAPACITACIÓN

ESTUDIO SOBRE EL LLENADO DE LAS ACTAS Y DOCUMENTACIÓN AUXILIAR POR PARTE DE LOS FUNCIONARIOS DE MESAS DIRECTIVAS DE CASILLA

ACTA DE ESCRUTINIO Y CÓMPUTO DE DIPUTADOS

TABLA DE REFERENCIA MUNICIPAL

3.-Total de Boletas recibidas							D-04/4-1 Anotó el dato sólo con número		D-04/4-2 Anotó el dato sólo con letra		D-04/4-3 Dejó en blanco los campos		D-04/4-4 La cantidad anotada con número no coincide con la anotada con letra o viceversa		D-04/4-5 El dato no coincide con el registrado en el numeral 1 del Acta de la Jornada Electoral	
							Errores	%	Errores	%	Errores	%	Errores	%	Errores	%
Mpio.	Cebecera	Actas analizadas	Correcto	%	Incorrecto	%	Errores	%	Errores	%	Errores	%	Errores	%	Errores	%
97	Tequiquiac	2	2	100.00%	0	0.00%	0	0.00%	0	0.00%	0	0.00%	0	0.00%	0	0.00%
98	Texcaltitlan	1	1	100.00%	0	0.00%	0	0.00%	0	0.00%	0	0.00%	0	0.00%	0	0.00%
99	Texcalyacac															
100	Texcoco	14	14	100.00%	0	0.00%	0	0.00%	0	0.00%	0	0.00%	0	0.00%	0	0.00%
101	Tezoyuca	2	2	100.00%	0	0.00%	0	0.00%	0	0.00%	0	0.00%	0	0.00%	0	0.00%
102	Tiangustenco	4	3	75.00%	1	25.00%	0	0.00%	0	0.00%	0	0.00%	0	0.00%	1	25.00%
103	Timilpan	1	1	100.00%	0	0.00%	0	0.00%	0	0.00%	0	0.00%	0	0.00%	0	0.00%
104	Tlalmanalco	3	3	100.00%	0	0.00%	0	0.00%	0	0.00%	0	0.00%	0	0.00%	0	0.00%
105	Tlalnepantla	52	45	86.54%	7	13.46%	1	1.92%	0	0.00%	2	3.85%	0	0.00%	4	7.69%
106	Tlatlaya	3	3	100.00%	0	0.00%	0	0.00%	0	0.00%	0	0.00%	0	0.00%	0	0.00%
107	Toluca	51	48	94.12%	3	5.88%	0	0.00%	0	0.00%	0	0.00%	0	0.00%	3	5.88%
108	Tonatico	1	1	100.00%	0	0.00%	0	0.00%	0	0.00%	0	0.00%	0	0.00%	0	0.00%
109	Tultepec	8	7	87.50%	1	12.50%	0	0.00%	0	0.00%	0	0.00%	0	0.00%	1	12.50%
110	Tultitlán	31	24	77.42%	7	22.58%	0	0.00%	0	0.00%	0	0.00%	1	3.23%	6	19.35%
111	Valle de Bravo	5	4	80.00%	1	20.00%	0	0.00%	0	0.00%	0	0.00%	0	0.00%	1	20.00%
112	Villa de Allende	3	3	100.00%	0	0.00%	0	0.00%	0	0.00%	0	0.00%	0	0.00%	0	0.00%
113	Villa del Carbón	3	2	66.67%	1	33.33%	0	0.00%	0	0.00%	0	0.00%	0	0.00%	1	33.33%
114	Villa Guerrero	4	4	100.00%	0	0.00%	0	0.00%	0	0.00%	0	0.00%	0	0.00%	0	0.00%
115	Villa Victoria	5	5	100.00%	0	0.00%	0	0.00%	0	0.00%	0	0.00%	0	0.00%	0	0.00%
116	Xonacatlán	3	3	100.00%	0	0.00%	0	0.00%	0	0.00%	0	0.00%	0	0.00%	0	0.00%
117	Zacazonapan															
118	Zacualpan	1	1	100.00%	0	0.00%	0	0.00%	0	0.00%	0	0.00%	0	0.00%	0	0.00%
119	Zinacantepec	9	9	100.00%	0	0.00%	0	0.00%	0	0.00%	0	0.00%	0	0.00%	0	0.00%
120	Zumpahuacán	1	1	100.00%	0	0.00%	0	0.00%	0	0.00%	0	0.00%	0	0.00%	0	0.00%



INSTITUTO ELECTORAL DEL ESTADO DE MÉXICO

SECRETARÍA EJECUTIVA GENERAL

DIRECCIÓN DE ORGANIZACIÓN - DIRECCIÓN DE CAPACITACIÓN

ESTUDIO SOBRE EL LLENADO DE LAS ACTAS Y DOCUMENTACIÓN AUXILIAR POR PARTE DE LOS FUNCIONARIOS DE MESAS DIRECTIVAS DE CASILLA

ACTA DE ESCRUTINIO Y CÓMPUTO DE DIPUTADOS

TABLA DE REFERENCIA MUNICIPAL

3.-Total de Boletas recibidas							D-04/4-1 Anotó el dato sólo con número		D-04/4-2 Anotó el dato sólo con letra		D-04/4-3 Dejó en blanco los campos		D-04/4-4 La cantidad anotada con número no coincide con la anotada con letra o viceversa		D-04/4-5 El dato no coincide con el registrado en el numeral 1 del Acta de la Jornada Electoral	
Mpio.	Cebecera	Actas analizadas	Correcto	%	Incorrecto	%	Errores	%	Errores	%	Errores	%	Errores	%	Errores	%
121	Zumpango	9	8	88.89%	1	11.11%	0	0.00%	0	0.00%	0	0.00%	0	0.00%	1	11.11%
122	Valle de Chalco Sol.	6	6	100.00%	0	0.00%	0	0.00%	0	0.00%	0	0.00%	0	0.00%	0	0.00%
123	Luvianos	3	3	100.00%	0	0.00%	0	0.00%	0	0.00%	0	0.00%	0	0.00%	0	0.00%
124	San José del Rincón	6	6	100.00%	0	0.00%	0	0.00%	0	0.00%	0	0.00%	0	0.00%	0	0.00%
125	Tonanitla	1	1	100.00%	0	0.00%	0	0.00%	0	0.00%	0	0.00%	0	0.00%	0	0.00%
Total		975	887	90.97%	88	9.03%	3	0.31%	1	0.10%	5	0.51%	3	0.31%	77	7.90%

INSTITUTO ELECTORAL DEL ESTADO DE MÉXICO

SECRETARÍA EJECUTIVA GENERAL

DIRECCIÓN DE ORGANIZACIÓN - DIRECCIÓN DE CAPACITACIÓN

ESTUDIO SOBRE EL LLENADO DE LAS ACTAS Y DOCUMENTACIÓN AUXILIAR POR PARTE DE LOS FUNCIONARIOS DE MESAS DIRECTIVAS DE CASILLA

ACTA DE ESCRUTINIO Y CÓMPUTO DE DIPUTADOS

TABLA DE REFERENCIA MUNICIPAL

4.-Total de Boletas sobrantes							D-04/5-1 Anotó el dato sólo con número		D-04/5-2 Anotó el dato sólo con letra		D-04/5-3 Dejó en blanco los campos		D-04/5-4 La cantidad anotada con número no coincide con la anotada con letra	
Mpio.	Cebecera	Actas analizadas	Correcto	%	Incorrecto	%	Errores	%	Errores	%	Errores	%	Errores	%
1	Acambay	5	5	100.00%	0	0.00%	0	0.00%	0	0.00%	0	0.00%	0	0.00%
2	Acolman	6	6	100.00%	0	0.00%	0	0.00%	0	0.00%	0	0.00%	0	0.00%
3	Aculco	3	3	100.00%	0	0.00%	0	0.00%	0	0.00%	0	0.00%	0	0.00%
4	Almoloya de Alquisiras	1	1	100.00%	0	0.00%	0	0.00%	0	0.00%	0	0.00%	0	0.00%
5	Almoloya de Juárez	9	9	100.00%	0	0.00%	0	0.00%	0	0.00%	0	0.00%	0	0.00%
6	Almoloya del Río													
7	Amanalco	2	2	100.00%	0	0.00%	0	0.00%	0	0.00%	0	0.00%	0	0.00%
8	Amatepec	3	3	100.00%	0	0.00%	0	0.00%	0	0.00%	0	0.00%	0	0.00%
9	Amecameca	4	4	100.00%	0	0.00%	0	0.00%	0	0.00%	0	0.00%	0	0.00%
10	Apaxco	2	2	100.00%	0	0.00%	0	0.00%	0	0.00%	0	0.00%	0	0.00%
11	Atenco	3	3	100.00%	0	0.00%	0	0.00%	0	0.00%	0	0.00%	0	0.00%
12	Atizapán													
13	Atizapán de Zaragoza	34	33	97.06%	1	2.94%	1	2.94%	1	2.94%	1	2.94%	0	0.00%
14	Atlacomulco	6	6	100.00%	0	0.00%	0	0.00%	0	0.00%	0	0.00%	0	0.00%
15	Atlautla	2	2	100.00%	0	0.00%	0	0.00%	0	0.00%	0	0.00%	0	0.00%
16	Axapusco	2	2	100.00%	0	0.00%	0	0.00%	0	0.00%	0	0.00%	0	0.00%
17	Ayapango													
18	Calimaya	3	3	100.00%	0	0.00%	0	0.00%	0	0.00%	0	0.00%	0	0.00%
19	Capulhuac	2	2	100.00%	0	0.00%	0	0.00%	0	0.00%	0	0.00%	0	0.00%
20	Coacalco	19	19	100.00%	0	0.00%	0	0.00%	0	0.00%	0	0.00%	0	0.00%
21	Coatepec Harinas	3	3	100.00%	0	0.00%	0	0.00%	0	0.00%	0	0.00%	0	0.00%
22	Cocotitlán	1	1	100.00%	0	0.00%	0	0.00%	0	0.00%	0	0.00%	0	0.00%
23	Coyotepec	3	3	100.00%	0	0.00%	0	0.00%	0	0.00%	0	0.00%	0	0.00%
24	Cuatitlán	6	6	100.00%	0	0.00%	0	0.00%	0	0.00%	0	0.00%	0	0.00%

INSTITUTO ELECTORAL DEL ESTADO DE MÉXICO

SECRETARÍA EJECUTIVA GENERAL

DIRECCIÓN DE ORGANIZACIÓN - DIRECCIÓN DE CAPACITACIÓN

ESTUDIO SOBRE EL LLENADO DE LAS ACTAS Y DOCUMENTACIÓN AUXILIAR POR PARTE DE LOS FUNCIONARIOS DE MESAS DIRECTIVAS DE CASILLA

ACTA DE ESCRUTINIO Y CÓMPUTO DE DIPUTADOS

TABLA DE REFERENCIA MUNICIPAL

4.-Total de Boletas sobrantes							D-04/5-1 Anotó el dato sólo con número		D-04/5-2 Anotó el dato sólo con letra		D-04/5-3 Dejó en blanco los campos		D-04/5-4 La cantidad anotada con número no coincide con la anotada con letra	
Mpio.	Cebecera	Actas analizadas	Correcto	%	Incorrecto	%	Errores	%	Errores	%	Errores	%	Errores	%
25	Cuautitlán Izcalli	36	36	100.00%	0	0.00%	0	0.00%	0	0.00%	0	0.00%	0	0.00%
26	Chalco	13	13	100.00%	0	0.00%	0	0.00%	0	0.00%	0	0.00%	0	0.00%
27	Chapa de Mota	2	2	100.00%	0	0.00%	0	0.00%	0	0.00%	0	0.00%	0	0.00%
28	Chapultepec													
29	Chiautla	2	2	100.00%	0	0.00%	0	0.00%	0	0.00%	0	0.00%	0	0.00%
30	Chicoloapan	10	9	90.00%	1	10.00%	1	10.00%	0	0.00%	0	0.00%	0	0.00%
31	Chiconcuac	1	1	100.00%	0	0.00%	0	0.00%	0	0.00%	0	0.00%	0	0.00%
32	Chimalhuacán	36	36	100.00%	0	0.00%	0	0.00%	0	0.00%	0	0.00%	0	0.00%
33	Donato Guerra	2	2	100.00%	0	0.00%	0	0.00%	0	0.00%	0	0.00%	0	0.00%
34	Ecatepec	110	108	98.18%	2	1.82%	0	0.00%	0	0.00%	1	0.91%	1	0.91%
35	Ecatzingo	1	1	100.00%	0	0.00%	0	0.00%	0	0.00%	0	0.00%	0	0.00%
36	Huehuetoca	6	6	100.00%	0	0.00%	0	0.00%	0	0.00%	0	0.00%	0	0.00%
37	Hueyoptla	2	2	100.00%	0	0.00%	0	0.00%	0	0.00%	0	0.00%	0	0.00%
38	Huixquilucan	14	14	100.00%	0	0.00%	0	0.00%	0	0.00%	0	0.00%	0	0.00%
39	Isidro Fabela	1	1	100.00%	0	0.00%	0	0.00%	0	0.00%	0	0.00%	0	0.00%
40	Ixtapaluca	28	28	100.00%	0	0.00%	0	0.00%	0	0.00%	0	0.00%	0	0.00%
41	Ixtapan de la Sal	2	2	100.00%	0	0.00%	0	0.00%	0	0.00%	0	0.00%	0	0.00%
42	Ixtapan del Oro													
43	Ixtlahuaca	9	9	100.00%	0	0.00%	0	0.00%	0	0.00%	0	0.00%	0	0.00%
44	Xalatlaco	2	2	100.00%	0	0.00%	0	0.00%	0	0.00%	0	0.00%	0	0.00%
45	Jaltenco	2	2	100.00%	0	0.00%	0	0.00%	0	0.00%	0	0.00%	0	0.00%
46	Jilotepec	6	6	100.00%	0	0.00%	0	0.00%	0	0.00%	0	0.00%	0	0.00%
47	Jilotzingo	1	1	100.00%	0	0.00%	0	0.00%	0	0.00%	0	0.00%	0	0.00%
48	Jiquipilco	5	5	100.00%	0	0.00%	0	0.00%	0	0.00%	0	0.00%	0	0.00%

INSTITUTO ELECTORAL DEL ESTADO DE MÉXICO

SECRETARÍA EJECUTIVA GENERAL

DIRECCIÓN DE ORGANIZACIÓN - DIRECCIÓN DE CAPACITACIÓN

ESTUDIO SOBRE EL LLENADO DE LAS ACTAS Y DOCUMENTACIÓN AUXILIAR POR PARTE DE LOS FUNCIONARIOS DE MESAS DIRECTIVAS DE CASILLA

ACTA DE ESCRUTINIO Y CÓMPUTO DE DIPUTADOS

TABLA DE REFERENCIA MUNICIPAL

4.-Total de Boletas sobrantes							D-04/5-1 Anotó el dato sólo con número		D-04/5-2 Anotó el dato sólo con letra		D-04/5-3 Dejó en blanco los campos		D-04/5-4 La cantidad anotada con número no coincide con la anotada con letra	
Mpio.	Cebecera	Actas analizadas	Correcto	%	Incorrecto	%	Errores	%	Errores	%	Errores	%	Errores	%
49	Jocotitlán	5	5	100.00%	0	0.00%	0	0.00%	0	0.00%	0	0.00%	0	0.00%
50	Joquicingo	1	1	100.00%	0	0.00%	0	0.00%	0	0.00%	0	0.00%	0	0.00%
51	Juchitepec	1	1	100.00%	0	0.00%	0	0.00%	0	0.00%	0	0.00%	0	0.00%
52	Lerma	8	7	87.50%	1	12.50%	1	12.50%	0	0.00%	0	0.00%	0	0.00%
53	Malinalco	2	2	100.00%	0	0.00%	0	0.00%	0	0.00%	0	0.00%	0	0.00%
54	Melchor Ocampo	3	3	100.00%	0	0.00%	0	0.00%	0	0.00%	0	0.00%	0	0.00%
55	Metepiec	15	14	93.33%	1	6.67%	0	0.00%	0	0.00%	1	6.67%	0	0.00%
56	Mexicaltzingo	1	1	100.00%	0	0.00%	0	0.00%	0	0.00%	0	0.00%	0	0.00%
57	Morelos	2	2	100.00%	0	0.00%	0	0.00%	0	0.00%	0	0.00%	0	0.00%
58	Naucalpan	65	64	98.46%	1	1.54%	0	0.00%	0	0.00%	1	1.54%	0	0.00%
59	Nextlalpan	2	2	100.00%	0	0.00%	0	0.00%	0	0.00%	0	0.00%	0	0.00%
60	Nezahualcóyotl	84	83	98.81%	1	1.19%	0	0.00%	0	0.00%	1	1.19%	0	0.00%
61	Nicolás Romero	22	22	100.00%	0	0.00%	0	0.00%	0	0.00%	0	0.00%	0	0.00%
62	Nopaltepec	1	1	100.00%	0	0.00%	0	0.00%	0	0.00%	0	0.00%	0	0.00%
63	Ocoyoacac	3	3	100.00%	0	0.00%	0	0.00%	0	0.00%	0	0.00%	0	0.00%
64	Ocuilan	2	2	100.00%	0	0.00%	0	0.00%	0	0.00%	0	0.00%	0	0.00%
65	El Oro	2	2	100.00%	0	0.00%	0	0.00%	0	0.00%	0	0.00%	0	0.00%
66	Otumba	2	2	100.00%	0	0.00%	0	0.00%	0	0.00%	0	0.00%	0	0.00%
67	Otzoloapan	1	1	100.00%	0	0.00%	0	0.00%	0	0.00%	0	0.00%	0	0.00%
68	Otzolotepec	4	4	100.00%	0	0.00%	0	0.00%	0	0.00%	0	0.00%	0	0.00%
69	Ozumba	2	2	100.00%	0	0.00%	0	0.00%	0	0.00%	0	0.00%	0	0.00%
70	Papalotla													
71	La Paz	15	15	100.00%	0	0.00%	0	0.00%	0	0.00%	0	0.00%	0	0.00%
72	Polotitlán	1	1	100.00%	0	0.00%	0	0.00%	0	0.00%	0	0.00%	0	0.00%

INSTITUTO ELECTORAL DEL ESTADO DE MÉXICO

SECRETARÍA EJECUTIVA GENERAL

DIRECCIÓN DE ORGANIZACIÓN - DIRECCIÓN DE CAPACITACIÓN

ESTUDIO SOBRE EL LLENADO DE LAS ACTAS Y DOCUMENTACIÓN AUXILIAR POR PARTE DE LOS FUNCIONARIOS DE MESAS DIRECTIVAS DE CASILLA

ACTA DE ESCRUTINIO Y CÓMPUTO DE DIPUTADOS

TABLA DE REFERENCIA MUNICIPAL

4.-Total de Boletas sobrantes							D-04/5-1 Anotó el dato sólo con número		D-04/5-2 Anotó el dato sólo con letra		D-04/5-3 Dejó en blanco los campos		D-04/5-4 La cantidad anotada con número no coincide con la anotada con letra	
Mpio.	Cebecera	Actas analizadas	Correcto	%	Incorrecto	%	Errores	%	Errores	%	Errores	%	Errores	%
73	Rayón	1	1	100.00%	0	0.00%	0	0.00%	0	0.00%	0	0.00%	0	0.00%
74	San Antonio la Isla	1	1	100.00%	0	0.00%	0	0.00%	0	0.00%	0	0.00%	0	0.00%
75	San Felipe del Progreso	7	7	100.00%	0	0.00%	0	0.00%	0	0.00%	0	0.00%	0	0.00%
76	San Martín de las P.	2	2	100.00%	0	0.00%	0	0.00%	0	0.00%	0	0.00%	0	0.00%
77	San Mateo Atenco	4	4	100.00%	0	0.00%	0	0.00%	0	0.00%	0	0.00%	0	0.00%
78	San Simón de Guerrero	1	1	100.00%	0	0.00%	0	0.00%	0	0.00%	0	0.00%	0	0.00%
79	Santo Tomás	1	1	100.00%	0	0.00%	0	0.00%	0	0.00%	0	0.00%	0	0.00%
80	Soyaniquilpan	1	1	100.00%	0	0.00%	0	0.00%	0	0.00%	0	0.00%	0	0.00%
81	Sultepec	2	2	100.00%	0	0.00%	0	0.00%	0	0.00%	0	0.00%	0	0.00%
82	Tecámac	22	22	100.00%	0	0.00%	0	0.00%	0	0.00%	0	0.00%	0	0.00%
83	Tejupilco	5	5	100.00%	0	0.00%	0	0.00%	0	0.00%	0	0.00%	0	0.00%
84	Temamatla	1	1	100.00%	0	0.00%	0	0.00%	0	0.00%	0	0.00%	0	0.00%
85	Temascalapa	2	2	100.00%	0	0.00%	0	0.00%	0	0.00%	0	0.00%	0	0.00%
86	Temascalcingo	5	5	100.00%	0	0.00%	0	0.00%	0	0.00%	0	0.00%	0	0.00%
87	Temascaltepec	3	3	100.00%	0	0.00%	0	0.00%	0	0.00%	0	0.00%	0	0.00%
88	Temoaya	5	5	100.00%	0	0.00%	0	0.00%	0	0.00%	0	0.00%	0	0.00%
89	Tenancingo	6	6	100.00%	0	0.00%	0	0.00%	0	0.00%	0	0.00%	0	0.00%
90	Tenango del Aire													
91	Tenango del Valle	5	5	100.00%	0	0.00%	0	0.00%	0	0.00%	0	0.00%	0	0.00%
92	Teoloyucan	5	5	100.00%	0	0.00%	0	0.00%	0	0.00%	0	0.00%	0	0.00%
93	Teotihuacán	3	3	100.00%	0	0.00%	0	0.00%	0	0.00%	0	0.00%	0	0.00%
94	Tepetlaoxtoc	2	2	100.00%	0	0.00%	0	0.00%	0	0.00%	0	0.00%	0	0.00%
95	Tepetlixpa	1	1	100.00%	0	0.00%	0	0.00%	0	0.00%	0	0.00%	0	0.00%
96	Tepotzotlán	4	4	100.00%	0	0.00%	0	0.00%	0	0.00%	0	0.00%	0	0.00%

INSTITUTO ELECTORAL DEL ESTADO DE MÉXICO

SECRETARÍA EJECUTIVA GENERAL

DIRECCIÓN DE ORGANIZACIÓN - DIRECCIÓN DE CAPACITACIÓN

ESTUDIO SOBRE EL LLENADO DE LAS ACTAS Y DOCUMENTACIÓN AUXILIAR POR PARTE DE LOS FUNCIONARIOS DE MESAS DIRECTIVAS DE CASILLA

ACTA DE ESCRUTINIO Y CÓMPUTO DE DIPUTADOS

TABLA DE REFERENCIA MUNICIPAL

4.-Total de Boletas sobrantes							D-04/5-1 Anotó el dato sólo con número		D-04/5-2 Anotó el dato sólo con letra		D-04/5-3 Dejó en blanco los campos		D-04/5-4 La cantidad anotada con número no coincide con la anotada con letra	
Mpio.	Cebecera	Actas analizadas	Correcto	%	Incorrecto	%	Errores	%	Errores	%	Errores	%	Errores	%
97	Tequixquiac	2	2	100.00%	0	0.00%	0	0.00%	0	0.00%	0	0.00%	0	0.00%
98	Texcaltitlan	1	1	100.00%	0	0.00%	0	0.00%	0	0.00%	0	0.00%	0	0.00%
99	Texcalyacac													
100	Texcoco	14	14	100.00%	0	0.00%	0	0.00%	0	0.00%	0	0.00%	0	0.00%
101	Tezoyuca	2	2	100.00%	0	0.00%	0	0.00%	0	0.00%	0	0.00%	0	0.00%
102	Tiangustenco	4	4	100.00%	0	0.00%	0	0.00%	0	0.00%	0	0.00%	0	0.00%
103	Timilpan	1	1	100.00%	0	0.00%	0	0.00%	0	0.00%	0	0.00%	0	0.00%
104	Tlalmanalco	3	3	100.00%	0	0.00%	0	0.00%	0	0.00%	0	0.00%	0	0.00%
105	Tlalnepantla	52	47	90.38%	5	9.62%	1	1.92%	0	0.00%	4	7.69%	0	0.00%
106	Tlatlaya	3	3	100.00%	0	0.00%	0	0.00%	0	0.00%	0	0.00%	0	0.00%
107	Toluca	51	51	100.00%	0	0.00%	0	0.00%	0	0.00%	0	0.00%	0	0.00%
108	Tonatico	1	1	100.00%	0	0.00%	0	0.00%	0	0.00%	0	0.00%	0	0.00%
109	Tultepec	8	7	87.50%	1	12.50%	0	0.00%	0	0.00%	1	12.50%	0	0.00%
110	Tultitlán	31	31	100.00%	0	0.00%	0	0.00%	0	0.00%	0	0.00%	0	0.00%
111	Valle de Bravo	5	5	100.00%	0	0.00%	0	0.00%	0	0.00%	0	0.00%	0	0.00%
112	Villa de Allende	3	3	100.00%	0	0.00%	0	0.00%	0	0.00%	0	0.00%	0	0.00%
113	Villa del Carbón	3	3	100.00%	0	0.00%	0	0.00%	0	0.00%	0	0.00%	0	0.00%
114	Villa Guerrero	4	4	100.00%	0	0.00%	0	0.00%	0	0.00%	0	0.00%	0	0.00%
115	Villa Victoria	5	5	100.00%	0	0.00%	0	0.00%	0	0.00%	0	0.00%	0	0.00%
116	Xonacatlán	3	3	100.00%	0	0.00%	0	0.00%	0	0.00%	0	0.00%	0	0.00%
117	Zacazonapan													
118	Zacualpan	1	1	100.00%	0	0.00%	0	0.00%	0	0.00%	0	0.00%	0	0.00%
119	Zinacantepec	9	9	100.00%	0	0.00%	0	0.00%	0	0.00%	0	0.00%	0	0.00%
120	Zumpahuacán	1	1	100.00%	0	0.00%	0	0.00%	0	0.00%	0	0.00%	0	0.00%



**INSTITUTO ELECTORAL DEL ESTADO DE MÉXICO
SECRETARÍA EJECUTIVA GENERAL**

DIRECCIÓN DE ORGANIZACIÓN - DIRECCIÓN DE CAPACITACIÓN

ESTUDIO SOBRE EL LLENADO DE LAS ACTAS Y DOCUMENTACIÓN AUXILIAR POR PARTE DE LOS FUNCIONARIOS DE MESAS DIRECTIVAS DE CASILLA

ACTA DE ESCRUTINIO Y CÓMPUTO DE DIPUTADOS

TABLA DE REFERENCIA MUNICIPAL

4.-Total de Boletas sobrantes							D-04/5-1 Anotó el dato sólo con número		D-04/5-2 Anotó el dato sólo con letra		D-04/5-3 Dejó en blanco los campos		D-04/5-4 La cantidad anotada con número no coincide con la anotada con letra	
Mpio.	Cebecera	Actas analizadas	Correcto	%	Incorrecto	%	Errores	%	Errores	%	Errores	%	Errores	%
121	Zumpango	9	9	100.00%	0	0.00%	0	0.00%	0	0.00%	0	0.00%	0	0.00%
122	Valle de Chalco Sol.	6	6	100.00%	0	0.00%	0	0.00%	0	0.00%	0	0.00%	0	0.00%
123	Luvianos	3	3	100.00%	0	0.00%	0	0.00%	0	0.00%	0	0.00%	0	0.00%
124	San José del Rincón	6	6	100.00%	0	0.00%	0	0.00%	0	0.00%	0	0.00%	0	0.00%
125	Tonanitla	1	1	100.00%	0	0.00%	0	0.00%	0	0.00%	0	0.00%	0	0.00%
Total		975	961	98.56%	14	1.44%	4	0.41%	1	0.10%	10	1.03%	1	0.10%

INSTITUTO ELECTORAL DEL ESTADO DE MÉXICO
SECRETARÍA EJECUTIVA GENERAL

DIRECCIÓN DE ORGANIZACIÓN - DIRECCIÓN DE CAPACITACIÓN

ESTUDIO SOBRE EL LLENADO DE LAS ACTAS Y DOCUMENTACIÓN AUXILIAR POR PARTE DE LOS FUNCIONARIOS DE MESAS DIRECTIVAS DE CASILLA

ACTA DE ESCRUTINIO Y CÓMPUTO DE DIPUTADOS

TABLA DE REFERENCIA MUNICIPAL

5.-Total de ciudadanos que votaron							D-04/6-1 Anotó el dato sólo con número		D-04/6-2 Anotó el dato sólo con letra		D-04/6-3 Dejó en blanco los campos		D-04/6-4 La cantidad anotada con número no coincide con la anotada con letra	
Mpio.	Cebecera	Actas analizadas	Correcto	%	Incorrecto	%	Errores	%	Errores	%	Errores	%	Errores	%
1	Acambay	5	5	100.00%	0	0.00%	0	0.00%	0	0.00%	0	0.00%	0	0.00%
2	Acolman	6	6	100.00%	0	0.00%	0	0.00%	0	0.00%	0	0.00%	0	0.00%
3	Aculco	3	3	100.00%	0	0.00%	0	0.00%	0	0.00%	0	0.00%	0	0.00%
4	Almoloya de Alquisiras	1	1	100.00%	0	0.00%	0	0.00%	0	0.00%	0	0.00%	0	0.00%
5	Almoloya de Juárez	9	9	100.00%	0	0.00%	0	0.00%	0	0.00%	0	0.00%	0	0.00%
6	Almoloya del Río													
7	Amanalco	2	2	100.00%	0	0.00%	0	0.00%	0	0.00%	0	0.00%	0	0.00%
8	Amatepec	3	3	100.00%	0	0.00%	0	0.00%	0	0.00%	0	0.00%	0	0.00%
9	Amecameca	4	4	100.00%	0	0.00%	0	0.00%	0	0.00%	0	0.00%	0	0.00%
10	Apaxco	2	2	100.00%	0	0.00%	0	0.00%	0	0.00%	0	0.00%	0	0.00%
11	Atenco	3	3	100.00%	0	0.00%	0	0.00%	0	0.00%	0	0.00%	0	0.00%
12	Atizapán													
13	Atizapán de Zaragoza	34	33	97.06%	1	2.94%	0	0.00%	0	0.00%	1	2.94%	0	0.00%
14	Atlacomulco	6	6	100.00%	0	0.00%	0	0.00%	0	0.00%	0	0.00%	0	0.00%
15	Atlautla	2	2	100.00%	0	0.00%	0	0.00%	0	0.00%	0	0.00%	0	0.00%
16	Axapusco	2	2	100.00%	0	0.00%	0	0.00%	0	0.00%	0	0.00%	0	0.00%
17	Ayapango													
18	Calimaya	3	3	100.00%	0	0.00%	0	0.00%	0	0.00%	0	0.00%	0	0.00%
19	Capulhuac	2	2	100.00%	0	0.00%	0	0.00%	0	0.00%	0	0.00%	0	0.00%
20	Coacalco	19	19	100.00%	0	0.00%	0	0.00%	0	0.00%	0	0.00%	0	0.00%
21	Coatepec Harinas	3	3	100.00%	0	0.00%	0	0.00%	0	0.00%	0	0.00%	0	0.00%
22	Cocotitlán	1	1	100.00%	0	0.00%	0	0.00%	0	0.00%	0	0.00%	0	0.00%
23	Coyotepec	3	3	100.00%	0	0.00%	0	0.00%	0	0.00%	0	0.00%	0	0.00%
24	Cuautitlán	6	6	100.00%	0	0.00%	0	0.00%	0	0.00%	0	0.00%	0	0.00%

INSTITUTO ELECTORAL DEL ESTADO DE MÉXICO

SECRETARÍA EJECUTIVA GENERAL

DIRECCIÓN DE ORGANIZACIÓN - DIRECCIÓN DE CAPACITACIÓN

ESTUDIO SOBRE EL LLENADO DE LAS ACTAS Y DOCUMENTACIÓN AUXILIAR POR PARTE DE LOS FUNCIONARIOS DE MESAS DIRECTIVAS DE CASILLA

ACTA DE ESCRUTINIO Y CÓMPUTO DE DIPUTADOS

TABLA DE REFERENCIA MUNICIPAL

5.-Total de ciudadanos que votaron							D-04/6-1 Anotó el dato sólo con número		D-04/6-2 Anotó el dato sólo con letra		D-04/6-3 Dejó en blanco los campos		D-04/6-4 La cantidad anotada con número no coincide con la anotada con letra	
Mpio.	Cebecera	Actas analizadas	Correcto	%	Incorrecto	%	Errores	%	Errores	%	Errores	%	Errores	%
25	Cuautitlán Izcalli	36	35	97.22%	1	2.78%	0	0.00%	0	0.00%	1	2.78%	0	0.00%
26	Chalco	13	12	92.31%	1	7.69%	0	0.00%	0	0.00%	1	7.69%	0	0.00%
27	Chapa de Mota	2	2	100.00%	0	0.00%	0	0.00%	0	0.00%	0	0.00%	0	0.00%
28	Chapultepec													
29	Chiautla	2	2	100.00%	0	0.00%	0	0.00%	0	0.00%	0	0.00%	0	0.00%
30	Chicoloapan	10	8	80.00%	2	20.00%	2	20.00%	0	0.00%	0	0.00%	0	0.00%
31	Chiconcuac	1	1	100.00%	0	0.00%	0	0.00%	0	0.00%	0	0.00%	0	0.00%
32	Chimalhuacán	36	34	94.44%	2	5.56%	0	0.00%	0	0.00%	2	5.56%	0	0.00%
33	Donato Guerra	2	2	100.00%	0	0.00%	0	0.00%	0	0.00%	0	0.00%	0	0.00%
34	Ecatepec	110	109	99.09%	1	0.91%	0	0.00%	0	0.00%	0	0.00%	1	0.91%
35	Ecatzingo	1	1	100.00%	0	0.00%	0	0.00%	0	0.00%	0	0.00%	0	0.00%
36	Huehuetoca	6	6	100.00%	0	0.00%	0	0.00%	0	0.00%	0	0.00%	0	0.00%
37	Hueyoptla	2	2	100.00%	0	0.00%	0	0.00%	0	0.00%	0	0.00%	0	0.00%
38	Huixquilucan	14	14	100.00%	0	0.00%	0	0.00%	0	0.00%	0	0.00%	0	0.00%
39	Isidro Fabela	1	1	100.00%	0	0.00%	0	0.00%	0	0.00%	0	0.00%	0	0.00%
40	Ixtapaluca	28	26	92.86%	2	7.14%	0	0.00%	0	0.00%	1	3.57%	1	3.57%
41	Ixtapan de la Sal	2	2	100.00%	0	0.00%	0	0.00%	0	0.00%	0	0.00%	0	0.00%
42	Ixtapan del Oro													
43	Ixtlahuaca	9	9	100.00%	0	0.00%	0	0.00%	0	0.00%	0	0.00%	0	0.00%
44	Xalatlaco	2	2	100.00%	0	0.00%	0	0.00%	0	0.00%	0	0.00%	0	0.00%
45	Jaltenco	2	2	100.00%	0	0.00%	0	0.00%	0	0.00%	0	0.00%	0	0.00%
46	Jilotepec	6	6	100.00%	0	0.00%	0	0.00%	0	0.00%	0	0.00%	0	0.00%
47	Jilotzingo	1	1	100.00%	0	0.00%	0	0.00%	0	0.00%	0	0.00%	0	0.00%
48	Jiquipilco	5	4	80.00%	1	20.00%	1	20.00%	0	0.00%	0	0.00%	0	0.00%

INSTITUTO ELECTORAL DEL ESTADO DE MÉXICO

SECRETARÍA EJECUTIVA GENERAL

DIRECCIÓN DE ORGANIZACIÓN - DIRECCIÓN DE CAPACITACIÓN

ESTUDIO SOBRE EL LLENADO DE LAS ACTAS Y DOCUMENTACIÓN AUXILIAR POR PARTE DE LOS FUNCIONARIOS DE MESAS DIRECTIVAS DE CASILLA

ACTA DE ESCRUTINIO Y CÓMPUTO DE DIPUTADOS

TABLA DE REFERENCIA MUNICIPAL

5.-Total de ciudadanos que votaron							D-04/6-1 Anotó el dato sólo con número		D-04/6-2 Anotó el dato sólo con letra		D-04/6-3 Dejó en blanco los campos		D-04/6-4 La cantidad anotada con número no coincide con la anotada con letra	
Mpio.	Cebecera	Actas analizadas	Correcto	%	Incorrecto	%	Errores	%	Errores	%	Errores	%	Errores	%
49	Jocotitlán	5	4	80.00%	1	20.00%	0	0.00%	0	0.00%	0	0.00%	1	20.00%
50	Joquicingo	1	1	100.00%	0	0.00%	0	0.00%	0	0.00%	0	0.00%	0	0.00%
51	Juchitepec	1	1	100.00%	0	0.00%	0	0.00%	0	0.00%	0	0.00%	0	0.00%
52	Lerma	8	7	87.50%	1	12.50%	1	12.50%	0	0.00%	0	0.00%	0	0.00%
53	Malinalco	2	2	100.00%	0	0.00%	0	0.00%	0	0.00%	0	0.00%	0	0.00%
54	Melchor Ocampo	3	3	100.00%	0	0.00%	0	0.00%	0	0.00%	0	0.00%	0	0.00%
55	Metepec	15	14	93.33%	1	6.67%	0	0.00%	0	0.00%	1	6.67%	0	0.00%
56	Mexicaltzingo	1	1	100.00%	0	0.00%	0	0.00%	0	0.00%	0	0.00%	0	0.00%
57	Morelos	2	2	100.00%	0	0.00%	0	0.00%	0	0.00%	0	0.00%	0	0.00%
58	Naucalpan	65	62	95.38%	3	4.62%	1	1.54%	0	0.00%	0	0.00%	2	3.08%
59	Nextlalpan	2	2	100.00%	0	0.00%	0	0.00%	0	0.00%	0	0.00%	0	0.00%
60	Nezahualcóyotl	84	83	98.81%	1	1.19%	0	0.00%	0	0.00%	1	1.19%	0	0.00%
61	Nicolás Romero	22	22	100.00%	0	0.00%	0	0.00%	0	0.00%	0	0.00%	0	0.00%
62	Nopaltepec	1	1	100.00%	0	0.00%	0	0.00%	0	0.00%	0	0.00%	0	0.00%
63	Ocoyoacac	3	3	100.00%	0	0.00%	0	0.00%	0	0.00%	0	0.00%	0	0.00%
64	Ocuilan	2	2	100.00%	0	0.00%	0	0.00%	0	0.00%	0	0.00%	0	0.00%
65	El Oro	2	2	100.00%	0	0.00%	0	0.00%	0	0.00%	0	0.00%	0	0.00%
66	Otumba	2	2	100.00%	0	0.00%	0	0.00%	0	0.00%	0	0.00%	0	0.00%
67	Otzoloapan	1	1	100.00%	0	0.00%	0	0.00%	0	0.00%	0	0.00%	0	0.00%
68	Otzolotepec	4	4	100.00%	0	0.00%	0	0.00%	0	0.00%	0	0.00%	0	0.00%
69	Ozumba	2	2	100.00%	0	0.00%	0	0.00%	0	0.00%	0	0.00%	0	0.00%
70	Papalotla													
71	La Paz	15	15	100.00%	0	0.00%	0	0.00%	0	0.00%	0	0.00%	0	0.00%
72	Polotitlán	1	1	100.00%	0	0.00%	0	0.00%	0	0.00%	0	0.00%	0	0.00%

INSTITUTO ELECTORAL DEL ESTADO DE MÉXICO

SECRETARÍA EJECUTIVA GENERAL

DIRECCIÓN DE ORGANIZACIÓN - DIRECCIÓN DE CAPACITACIÓN

ESTUDIO SOBRE EL LLENADO DE LAS ACTAS Y DOCUMENTACIÓN AUXILIAR POR PARTE DE LOS FUNCIONARIOS DE MESAS DIRECTIVAS DE CASILLA

ACTA DE ESCRUTINIO Y CÓMPUTO DE DIPUTADOS

TABLA DE REFERENCIA MUNICIPAL

5.-Total de ciudadanos que votaron							D-04/6-1 Anotó el dato sólo con número		D-04/6-2 Anotó el dato sólo con letra		D-04/6-3 Dejó en blanco los campos		D-04/6-4 La cantidad anotada con número no coincide con la anotada con letra	
							Errores	%	Errores	%	Errores	%	Errores	%
Mpio.	Cebecera	Actas analizadas	Correcto	%	Incorrecto	%	Errores	%	Errores	%	Errores	%	Errores	%
73	Rayón	1	1	100.00%	0	0.00%	0	0.00%	0	0.00%	0	0.00%	0	0.00%
74	San Antonio la Isla	1	1	100.00%	0	0.00%	0	0.00%	0	0.00%	0	0.00%	0	0.00%
75	San Felipe del Progreso	7	7	100.00%	0	0.00%	0	0.00%	0	0.00%	0	0.00%	0	0.00%
76	San Martín de las P.	2	2	100.00%	0	0.00%	0	0.00%	0	0.00%	0	0.00%	0	0.00%
77	San Mateo Atenco	4	4	100.00%	0	0.00%	0	0.00%	0	0.00%	0	0.00%	0	0.00%
78	San Simón de Guerrero	1	1	100.00%	0	0.00%	0	0.00%	0	0.00%	0	0.00%	0	0.00%
79	Santo Tomás	1	1	100.00%	0	0.00%	0	0.00%	0	0.00%	0	0.00%	0	0.00%
80	Soyaniquilpan	1	1	100.00%	0	0.00%	0	0.00%	0	0.00%	0	0.00%	0	0.00%
81	Sultepec	2	2	100.00%	0	0.00%	0	0.00%	0	0.00%	0	0.00%	0	0.00%
82	Tecámac	22	22	100.00%	0	0.00%	0	0.00%	0	0.00%	0	0.00%	0	0.00%
83	Tejupilco	5	5	100.00%	0	0.00%	0	0.00%	0	0.00%	0	0.00%	0	0.00%
84	Temamatla	1	1	100.00%	0	0.00%	0	0.00%	0	0.00%	0	0.00%	0	0.00%
85	Temascalapa	2	2	100.00%	0	0.00%	0	0.00%	0	0.00%	0	0.00%	0	0.00%
86	Temascalcingo	5	5	100.00%	0	0.00%	0	0.00%	0	0.00%	0	0.00%	0	0.00%
87	Temascaltepec	3	3	100.00%	0	0.00%	0	0.00%	0	0.00%	0	0.00%	0	0.00%
88	Temoaya	5	5	100.00%	0	0.00%	0	0.00%	0	0.00%	0	0.00%	0	0.00%
89	Tenancingo	6	6	100.00%	0	0.00%	0	0.00%	0	0.00%	0	0.00%	0	0.00%
90	Tenango del Aire													
91	Tenango del Valle	5	5	100.00%	0	0.00%	0	0.00%	0	0.00%	0	0.00%	0	0.00%
92	Teoloyucan	5	5	100.00%	0	0.00%	0	0.00%	0	0.00%	0	0.00%	0	0.00%
93	Teotihuacán	3	3	100.00%	0	0.00%	0	0.00%	0	0.00%	0	0.00%	0	0.00%
94	Tepetlaoxtoc	2	2	100.00%	0	0.00%	0	0.00%	0	0.00%	0	0.00%	0	0.00%
95	Tepetlixpa	1	1	100.00%	0	0.00%	0	0.00%	0	0.00%	0	0.00%	0	0.00%
96	Tepotztlán	4	3	75.00%	1	25.00%	0	0.00%	0	0.00%	1	25.00%	0	0.00%

INSTITUTO ELECTORAL DEL ESTADO DE MÉXICO

SECRETARÍA EJECUTIVA GENERAL

DIRECCIÓN DE ORGANIZACIÓN - DIRECCIÓN DE CAPACITACIÓN

ESTUDIO SOBRE EL LLENADO DE LAS ACTAS Y DOCUMENTACIÓN AUXILIAR POR PARTE DE LOS FUNCIONARIOS DE MESAS DIRECTIVAS DE CASILLA

ACTA DE ESCRUTINIO Y CÓMPUTO DE DIPUTADOS

TABLA DE REFERENCIA MUNICIPAL

5.-Total de ciudadanos que votaron							D-04/6-1 Anotó el dato sólo con número		D-04/6-2 Anotó el dato sólo con letra		D-04/6-3 Dejó en blanco los campos		D-04/6-4 La cantidad anotada con número no coincide con la anotada con letra	
							Errores	%	Errores	%	Errores	%	Errores	%
Mpio.	Cebecera	Actas analizadas	Correcto	%	Incorrecto	%	Errores	%	Errores	%	Errores	%	Errores	%
97	Tequixquiác	2	2	100.00%	0	0.00%	0	0.00%	0	0.00%	0	0.00%	0	0.00%
98	Texcaltitlán	1	1	100.00%	0	0.00%	0	0.00%	0	0.00%	0	0.00%	0	0.00%
99	Texcalyacac													
100	Texcoco	14	14	100.00%	0	0.00%	0	0.00%	0	0.00%	0	0.00%	0	0.00%
101	Tezoyuca	2	2	100.00%	0	0.00%	0	0.00%	0	0.00%	0	0.00%	0	0.00%
102	Tiangustenco	4	4	100.00%	0	0.00%	0	0.00%	0	0.00%	0	0.00%	0	0.00%
103	Timilpan	1	1	100.00%	0	0.00%	0	0.00%	0	0.00%	0	0.00%	0	0.00%
104	Tlalmanalco	3	3	100.00%	0	0.00%	0	0.00%	0	0.00%	0	0.00%	0	0.00%
105	Tlalnepantla	52	47	90.38%	5	9.62%	0	0.00%	0	0.00%	5	9.62%	0	0.00%
106	Tlatlaya	3	3	100.00%	0	0.00%	0	0.00%	0	0.00%	0	0.00%	0	0.00%
107	Toluca	51	49	96.08%	2	3.92%	0	0.00%	0	0.00%	1	1.96%	1	1.96%
108	Tonatico	1	1	100.00%	0	0.00%	0	0.00%	0	0.00%	0	0.00%	0	0.00%
109	Tultepec	8	7	87.50%	1	12.50%	0	0.00%	0	0.00%	1	12.50%	0	0.00%
110	Tultitlán	31	30	96.77%	1	3.23%	0	0.00%	0	0.00%	1	3.23%	0	0.00%
111	Valle de Bravo	5	5	100.00%	0	0.00%	0	0.00%	0	0.00%	0	0.00%	0	0.00%
112	Villa de Allende	3	3	100.00%	0	0.00%	0	0.00%	0	0.00%	0	0.00%	0	0.00%
113	Villa del Carbón	3	2	66.67%	1	33.33%	0	0.00%	0	0.00%	0	0.00%	1	33.33%
114	Villa Guerrero	4	4	100.00%	0	0.00%	0	0.00%	0	0.00%	0	0.00%	0	0.00%
115	Villa Victoria	5	5	100.00%	0	0.00%	0	0.00%	0	0.00%	0	0.00%	0	0.00%
116	Xonacatlán	3	3	100.00%	0	0.00%	0	0.00%	0	0.00%	0	0.00%	0	0.00%
117	Zacazonapan													
118	Zacualpan	1	1	100.00%	0	0.00%	0	0.00%	0	0.00%	0	0.00%	0	0.00%
119	Zinacantepec	9	9	100.00%	0	0.00%	0	0.00%	0	0.00%	0	0.00%	0	0.00%
120	Zumpahuacán	1	1	100.00%	0	0.00%	0	0.00%	0	0.00%	0	0.00%	0	0.00%



**INSTITUTO ELECTORAL DEL ESTADO DE MÉXICO
SECRETARÍA EJECUTIVA GENERAL**

DIRECCIÓN DE ORGANIZACIÓN - DIRECCIÓN DE CAPACITACIÓN

ESTUDIO SOBRE EL LLENADO DE LAS ACTAS Y DOCUMENTACIÓN AUXILIAR POR PARTE DE LOS FUNCIONARIOS DE MESAS DIRECTIVAS DE CASILLA

ACTA DE ESCRUTINIO Y CÓMPUTO DE DIPUTADOS

TABLA DE REFERENCIA MUNICIPAL

5.-Total de ciudadanos que votaron							D-04/6-1 Anotó el dato sólo con número		D-04/6-2 Anotó el dato sólo con letra		D-04/6-3 Dejó en blanco los campos		D-04/6-4 La cantidad anotada con número no coincide con la anotada con letra	
Mpio.	Cebecera	Actas analizadas	Correcto	%	Incorrecto	%	Errores	%	Errores	%	Errores	%	Errores	%
121	Zumpango	9	9	100.00%	0	0.00%	0	0.00%	0	0.00%	0	0.00%	0	0.00%
122	Valle de Chalco Sol.	6	6	100.00%	0	0.00%	0	0.00%	0	0.00%	0	0.00%	0	0.00%
123	Luvianos	3	3	100.00%	0	0.00%	0	0.00%	0	0.00%	0	0.00%	0	0.00%
124	San José del Rincón	6	6	100.00%	0	0.00%	0	0.00%	0	0.00%	0	0.00%	0	0.00%
125	Tonanitla	1	1	100.00%	0	0.00%	0	0.00%	0	0.00%	0	0.00%	0	0.00%
Total		975	946	97.03%	29	2.97%	5	0.51%	0	0.00%	17	1.74%	7	0.72%

INSTITUTO ELECTORAL DEL ESTADO DE MÉXICO
SECRETARÍA EJECUTIVA GENERAL

DIRECCIÓN DE ORGANIZACIÓN - DIRECCIÓN DE CAPACITACIÓN

ESTUDIO SOBRE EL LLENADO DE LAS ACTAS Y DOCUMENTACIÓN AUXILIAR POR PARTE DE LOS FUNCIONARIOS DE MESAS DIRECTIVAS DE CASILLA

ACTA DE ESCRUTINIO Y CÓMPUTO DE DIPUTADOS

TABLA DE REFERENCIA MUNICIPAL

6.-Total de votos extraídos de la urna							D-04/7-1 Anotó el dato sólo con número		D-04/7-2 Anotó el dato sólo con letra		D-04/7-3 Dejó en blanco los campos		D-04/7-4 La cantidad anotada con número no coincide con la anotada con letra o		D-04/7-5 El dato no coincide con la cantidad de ciudadanos que votaron de acuerdo	
Mpio.	Cebecera	Actas analizadas	Correcto	%	Incorrecto	%	Errores	%	Errores	%	Errores	%	Errores	%	Errores	%
1	Acambay	5	3	60.00%	2	40.00%	0	0.00%	0	0.00%	0	0.00%	0	0.00%	2	40.00%
2	Acolman	6	5	83.33%	1	16.67%	0	0.00%	0	0.00%	0	0.00%	0	0.00%	1	16.67%
3	Aculco	3	2	66.67%	1	33.33%	0	0.00%	0	0.00%	0	0.00%	0	0.00%	1	33.33%
4	Almoloya de Alquisiras	1	1	100.00%	0	0.00%	0	0.00%	0	0.00%	0	0.00%	0	0.00%	0	0.00%
5	Almoloya de Juárez	9	6	66.67%	3	33.33%	0	0.00%	0	0.00%	1	11.11%	0	0.00%	2	22.22%
6	Almoloya del Río															
7	Amanalco	2	2	100.00%	0	0.00%	0	0.00%	0	0.00%	0	0.00%	0	0.00%	0	0.00%
8	Amatepec	3	3	100.00%	0	0.00%	0	0.00%	0	0.00%	0	0.00%	0	0.00%	0	0.00%
9	Amecameca	4	4	100.00%	0	0.00%	0	0.00%	0	0.00%	0	0.00%	0	0.00%	0	0.00%
10	Apaxco	2	0	0.00%	2	100.00%	0	0.00%	0	0.00%	0	0.00%	0	0.00%	2	100.00%
11	Atenco	3	1	33.33%	2	66.67%	0	0.00%	0	0.00%	1	33.33%	0	0.00%	1	33.33%
12	Atizapán															
13	Atizapán de Zaragoza	34	20	58.82%	14	41.18%	0	0.00%	0	0.00%	2	5.88%	0	0.00%	12	35.29%
14	Atlacomulco	6	6	100.00%	0	0.00%	0	0.00%	0	0.00%	0	0.00%	0	0.00%	0	0.00%
15	Atlautla	2	2	100.00%	0	0.00%	0	0.00%	0	0.00%	0	0.00%	0	0.00%	0	0.00%
16	Axapusco	2	2	100.00%	0	0.00%	0	0.00%	0	0.00%	0	0.00%	0	0.00%	0	0.00%
17	Ayapango															
18	Calimaya	3	2	66.67%	1	33.33%	0	0.00%	0	0.00%	0	0.00%	0	0.00%	1	33.33%
19	Capulhuac	2	2	100.00%	0	0.00%	0	0.00%	0	0.00%	0	0.00%	0	0.00%	0	0.00%
20	Coacalco	19	11	57.89%	8	42.11%	0	0.00%	0	0.00%	3	15.79%	0	0.00%	5	26.32%
21	Coatepec Harinas	3	2	66.67%	1	33.33%	0	0.00%	0	0.00%	0	0.00%	0	0.00%	1	33.33%
22	Cocotitlán	1	1	100.00%	0	0.00%	0	0.00%	0	0.00%	0	0.00%	0	0.00%	0	0.00%
23	Coyotepec	3	1	33.33%	2	66.67%	0	0.00%	0	0.00%	0	0.00%	0	0.00%	2	66.67%
24	Cuautitlán	6	3	50.00%	3	50.00%	0	0.00%	0	0.00%	1	16.67%	0	0.00%	2	33.33%
25	Cuautitlán Izcalli	36	19	52.78%	17	47.22%	0	0.00%	0	0.00%	5	13.89%	0	0.00%	12	33.33%
26	Chalco	13	10	76.92%	3	23.08%	0	0.00%	0	0.00%	2	15.38%	0	0.00%	1	7.69%

INSTITUTO ELECTORAL DEL ESTADO DE MÉXICO
SECRETARÍA EJECUTIVA GENERAL

DIRECCIÓN DE ORGANIZACIÓN - DIRECCIÓN DE CAPACITACIÓN

ESTUDIO SOBRE EL LLENADO DE LAS ACTAS Y DOCUMENTACIÓN AUXILIAR POR PARTE DE LOS FUNCIONARIOS DE MESAS DIRECTIVAS DE CASILLA

ACTA DE ESCRUTINIO Y CÓMPUTO DE DIPUTADOS

TABLA DE REFERENCIA MUNICIPAL

6.-Total de votos extraídos de la urna							D-04/7-1 Anotó el dato sólo con número		D-04/7-2 Anotó el dato sólo con letra		D-04/7-3 Dejó en blanco los campos		D-04/7-4 La cantidad anotada con número no coincide con la anotada con letra o		D-04/7-5 El dato no coincide con la cantidad de ciudadanos que votaron de acuerdo	
Mpio.	Cebecera	Actas analizadas	Correcto	%	Incorrecto	%	Errores	%	Errores	%	Errores	%	Errores	%	Errores	%
27	Chapa de Mota	2	2	100.00%	0	0.00%	0	0.00%	0	0.00%	0	0.00%	0	0.00%	0	0.00%
28	Chapultepec															
29	Chiautla	2	1	50.00%	1	50.00%	0	0.00%	0	0.00%	0	0.00%	0	0.00%	1	50.00%
30	Chicoloapan	10	6	60.00%	4	40.00%	1	10.00%	0	0.00%	2	20.00%	0	0.00%	1	10.00%
31	Chiconcuac	1	1	100.00%	0	0.00%	0	0.00%	0	0.00%	0	0.00%	0	0.00%	0	0.00%
32	Chimalhuacán	36	19	52.78%	17	47.22%	0	0.00%	0	0.00%	4	11.11%	0	0.00%	13	36.11%
33	Donato Guerra	2	0	0.00%	2	100.00%	0	0.00%	0	0.00%	0	0.00%	0	0.00%	2	100.00%
34	Ecatepec	110	63	57.27%	47	42.73%	0	0.00%	0	0.00%	8	7.27%	1	0.91%	38	34.55%
35	Ecatzingo	1	1	100.00%	0	0.00%	0	0.00%	0	0.00%	0	0.00%	0	0.00%	0	0.00%
36	Huehuetoca	6	5	83.33%	1	16.67%	0	0.00%	0	0.00%	1	16.67%	0	0.00%	0	0.00%
37	Hueyoptla	2	1	50.00%	1	50.00%	0	0.00%	0	0.00%	0	0.00%	0	0.00%	1	50.00%
38	Huixquilucan	14	11	78.57%	3	21.43%	0	0.00%	0	0.00%	0	0.00%	0	0.00%	3	21.43%
39	Isidro Fabela	1	0	0.00%	1	100.00%	0	0.00%	0	0.00%	1	100.00%	0	0.00%	0	0.00%
40	Ixtapaluca	28	16	57.14%	12	42.86%	0	0.00%	0	0.00%	2	7.14%	0	0.00%	10	35.71%
41	Ixtapan de la Sal	2	2	100.00%	0	0.00%	0	0.00%	0	0.00%	0	0.00%	0	0.00%	0	0.00%
42	Ixtapan del Oro															
43	Ixtlahuaca	9	8	88.89%	1	11.11%	0	0.00%	0	0.00%	1	11.11%	0	0.00%	0	0.00%
44	Xalatlaco	2	2	100.00%	0	0.00%	0	0.00%	0	0.00%	0	0.00%	0	0.00%	0	0.00%
45	Jaltenco	2	2	100.00%	0	0.00%	0	0.00%	0	0.00%	0	0.00%	0	0.00%	0	0.00%
46	Jilotepec	6	3	50.00%	3	50.00%	0	0.00%	0	0.00%	2	33.33%	0	0.00%	1	16.67%
47	Jilotzingo	1	0	0.00%	1	100.00%	0	0.00%	0	0.00%	1	100.00%	0	0.00%	0	0.00%
48	Jiquipilco	5	2	40.00%	3	60.00%	0	0.00%	0	0.00%	1	20.00%	0	0.00%	2	40.00%
49	Jocotitlán	5	4	80.00%	1	20.00%	0	0.00%	0	0.00%	1	20.00%	0	0.00%	0	0.00%
50	Joquicingo	1	1	100.00%	0	0.00%	0	0.00%	0	0.00%	0	0.00%	0	0.00%	0	0.00%
51	Juchitepec	1	1	100.00%	0	0.00%	0	0.00%	0	0.00%	0	0.00%	0	0.00%	0	0.00%
52	Jerma	8	7	87.50%	1	12.50%	0	0.00%	0	0.00%	1	12.50%	0	0.00%	0	0.00%

INSTITUTO ELECTORAL DEL ESTADO DE MÉXICO

SECRETARÍA EJECUTIVA GENERAL

DIRECCIÓN DE ORGANIZACIÓN - DIRECCIÓN DE CAPACITACIÓN

ESTUDIO SOBRE EL LLENADO DE LAS ACTAS Y DOCUMENTACIÓN AUXILIAR POR PARTE DE LOS FUNCIONARIOS DE MESAS DIRECTIVAS DE CASILLA

ACTA DE ESCRUTINIO Y CÓMPUTO DE DIPUTADOS

TABLA DE REFERENCIA MUNICIPAL

6.-Total de votos extraídos de la urna							D-04/7-1 Anotó el dato sólo con número		D-04/7-2 Anotó el dato sólo con letra		D-04/7-3 Dejó en blanco los campos		D-04/7-4 La cantidad anotada con número no coincide con la anotada con letra o		D-04/7-5 El dato no coincide con la cantidad de ciudadanos que votaron de acuerdo	
							Errores	%	Errores	%	Errores	%	Errores	%	Errores	%
Mpio.	Cebecera	Actas analizadas	Correcto	%	Incorrecto	%	Errores	%	Errores	%	Errores	%	Errores	%	Errores	%
53	Malinalco	2	1	50.00%	1	50.00%	0	0.00%	0	0.00%	1	50.00%	0	0.00%	0	0.00%
54	Melchor Ocampo	3	3	100.00%	0	0.00%	0	0.00%	0	0.00%	0	0.00%	0	0.00%	0	0.00%
55	Metepec	15	9	60.00%	6	40.00%	0	0.00%	0	0.00%	2	13.33%	0	0.00%	4	26.67%
56	Mexicaltzingo	1	0	0.00%	1	100.00%	0	0.00%	0	0.00%	0	0.00%	0	0.00%	1	100.00%
57	Morelos	2	2	100.00%	0	0.00%	0	0.00%	0	0.00%	0	0.00%	0	0.00%	0	0.00%
58	Naucalpan	65	29	44.62%	36	55.38%	4	6.15%	0	0.00%	8	12.31%	0	0.00%	25	38.46%
59	Nextlalpan	2	1	50.00%	1	50.00%	0	0.00%	0	0.00%	0	0.00%	0	0.00%	1	50.00%
60	Nezahualcóyotl	84	44	52.38%	40	47.62%	0	0.00%	0	0.00%	12	14.29%	2	2.38%	26	30.95%
61	Nicolás Romero	22	13	59.09%	9	40.91%	0	0.00%	0	0.00%	4	18.18%	0	0.00%	5	22.73%
62	Nopaltepec	1	0	0.00%	1	100.00%	0	0.00%	0	0.00%	1	100.00%	0	0.00%	0	0.00%
63	Ocoyoacac	3	2	66.67%	1	33.33%	0	0.00%	0	0.00%	0	0.00%	0	0.00%	1	33.33%
64	Ocuilan	2	1	50.00%	1	50.00%	0	0.00%	0	0.00%	0	0.00%	0	0.00%	1	50.00%
65	El Oro	2	2	100.00%	0	0.00%	0	0.00%	0	0.00%	0	0.00%	0	0.00%	0	0.00%
66	Otumba	2	1	50.00%	1	50.00%	0	0.00%	0	0.00%	0	0.00%	0	0.00%	1	50.00%
67	Otzoloapan	1	1	100.00%	0	0.00%	0	0.00%	0	0.00%	0	0.00%	0	0.00%	0	0.00%
68	Otzolotepec	4	3	75.00%	1	25.00%	0	0.00%	0	0.00%	1	25.00%	0	0.00%	0	0.00%
69	Ozumba	2	1	50.00%	1	50.00%	0	0.00%	0	0.00%	0	0.00%	0	0.00%	1	50.00%
70	Papalotla															
71	La Paz	15	7	46.67%	8	53.33%	0	0.00%	0	0.00%	2	13.33%	0	0.00%	6	40.00%
72	Polotitlán	1	0	0.00%	1	100.00%	0	0.00%	0	0.00%	0	0.00%	0	0.00%	1	100.00%
73	Rayón	1	0	0.00%	1	100.00%	0	0.00%	0	0.00%	0	0.00%	0	0.00%	1	100.00%
74	San Antonio la Isla	1	1	100.00%	0	0.00%	0	0.00%	0	0.00%	0	0.00%	0	0.00%	0	0.00%
75	San Felipe del Progreso	7	4	57.14%	3	42.86%	0	0.00%	0	0.00%	0	0.00%	0	0.00%	3	42.86%
76	San Martín de las P.	2	2	100.00%	0	0.00%	0	0.00%	0	0.00%	0	0.00%	0	0.00%	0	0.00%
77	San Mateo Atenco	4	3	75.00%	1	25.00%	0	0.00%	0	0.00%	0	0.00%	0	0.00%	1	25.00%
78	San Simón de Guerrero	1	1	100.00%	0	0.00%	0	0.00%	0	0.00%	0	0.00%	0	0.00%	0	0.00%

INSTITUTO ELECTORAL DEL ESTADO DE MÉXICO
SECRETARÍA EJECUTIVA GENERAL

DIRECCIÓN DE ORGANIZACIÓN - DIRECCIÓN DE CAPACITACIÓN

ESTUDIO SOBRE EL LLENADO DE LAS ACTAS Y DOCUMENTACIÓN AUXILIAR POR PARTE DE LOS FUNCIONARIOS DE MESAS DIRECTIVAS DE CASILLA

ACTA DE ESCRUTINIO Y CÓMPUTO DE DIPUTADOS

TABLA DE REFERENCIA MUNICIPAL

6.-Total de votos extraídos de la urna							D-04/7-1 Anotó el dato sólo con número		D-04/7-2 Anotó el dato sólo con letra		D-04/7-3 Dejó en blanco los campos		D-04/7-4 La cantidad anotada con número no coincide con la anotada con letra o		D-04/7-5 El dato no coincide con la cantidad de ciudadanos que votaron de acuerdo	
Mpio.	Cebecera	Actas analizadas	Correcto	%	Incorrecto	%	Errores	%	Errores	%	Errores	%	Errores	%	Errores	%
79	Santo Tomás	1	0	0.00%	1	100.00%	0	0.00%	0	0.00%	0	0.00%	0	0.00%	1	100.00%
80	Soyaniquilpan	1	1	100.00%	0	0.00%	0	0.00%	0	0.00%	0	0.00%	0	0.00%	0	0.00%
81	Sultepec	2	1	50.00%	1	50.00%	0	0.00%	0	0.00%	1	50.00%	0	0.00%	0	0.00%
82	Tecámac	22	17	77.27%	5	22.73%	0	0.00%	0	0.00%	4	18.18%	0	0.00%	1	4.55%
83	Tejupilco	5	5	100.00%	0	0.00%	0	0.00%	0	0.00%	0	0.00%	0	0.00%	0	0.00%
84	Temamatla	1	0	0.00%	1	100.00%	0	0.00%	0	0.00%	0	0.00%	0	0.00%	1	100.00%
85	Temascalapa	2	2	100.00%	0	0.00%	0	0.00%	0	0.00%	0	0.00%	0	0.00%	0	0.00%
86	Temascalcingo	5	4	80.00%	1	20.00%	0	0.00%	0	0.00%	0	0.00%	0	0.00%	1	20.00%
87	Temascaltepec	3	2	66.67%	1	33.33%	0	0.00%	0	0.00%	0	0.00%	0	0.00%	1	33.33%
88	Temoaya	5	4	80.00%	1	20.00%	0	0.00%	0	0.00%	0	0.00%	0	0.00%	1	20.00%
89	Tenancingo	6	4	66.67%	2	33.33%	0	0.00%	0	0.00%	1	16.67%	0	0.00%	1	16.67%
90	Tenango del Aire															
91	Tenango del Valle	5	3	60.00%	2	40.00%	0	0.00%	0	0.00%	0	0.00%	0	0.00%	2	40.00%
92	Teoloyucan	5	3	60.00%	2	40.00%	0	0.00%	0	0.00%	0	0.00%	0	0.00%	2	40.00%
93	Teotihuacán	3	2	66.67%	1	33.33%	0	0.00%	0	0.00%	1	33.33%	0	0.00%	0	0.00%
94	Tepetlaoxtoc	2	1	50.00%	1	50.00%	0	0.00%	0	0.00%	0	0.00%	0	0.00%	1	50.00%
95	Tepetlixpa	1	0	0.00%	1	100.00%	0	0.00%	0	0.00%	0	0.00%	0	0.00%	1	100.00%
96	Tepotzotlán	4	2	50.00%	2	50.00%	0	0.00%	0	0.00%	2	50.00%	0	0.00%	0	0.00%
97	Tequixquiac	2	2	100.00%	0	0.00%	0	0.00%	0	0.00%	0	0.00%	0	0.00%	0	0.00%
98	Texcaltitlan	1	0	0.00%	1	100.00%	0	0.00%	0	0.00%	1	100.00%	0	0.00%	0	0.00%
99	Texcalyacac															
100	Texcoco	14	7	50.00%	7	50.00%	0	0.00%	0	0.00%	3	21.43%	0	0.00%	4	28.57%
101	Tezoyuca	2	1	50.00%	1	50.00%	0	0.00%	0	0.00%	0	0.00%	0	0.00%	1	50.00%
102	Tianguistenco	4	2	50.00%	2	50.00%	0	0.00%	0	0.00%	0	0.00%	0	0.00%	2	50.00%
103	Timilpan	1	0	0.00%	1	100.00%	0	0.00%	0	0.00%	0	0.00%	0	0.00%	1	100.00%
104	Tlalmanalco	3	1	33.33%	2	66.67%	0	0.00%	0	0.00%	1	33.33%	0	0.00%	1	33.33%

INSTITUTO ELECTORAL DEL ESTADO DE MÉXICO
SECRETARÍA EJECUTIVA GENERAL

DIRECCIÓN DE ORGANIZACIÓN - DIRECCIÓN DE CAPACITACIÓN

ESTUDIO SOBRE EL LLENADO DE LAS ACTAS Y DOCUMENTACIÓN AUXILIAR POR PARTE DE LOS FUNCIONARIOS DE MESAS DIRECTIVAS DE CASILLA

ACTA DE ESCRUTINIO Y CÓMPUTO DE DIPUTADOS
TABLA DE REFERENCIA MUNICIPAL

6.-Total de votos extraídos de la urna							D-04/7-1 Anotó el dato sólo con número		D-04/7-2 Anotó el dato sólo con letra		D-04/7-3 Dejó en blanco los campos		D-04/7-4 La cantidad anotada con número no coincide con la anotada con letra o		D-04/7-5 El dato no coincide con la cantidad de ciudadanos que votaron de acuerdo	
Mpio.	Cebecera	Actas analizadas	Correcto	%	Incorrecto	%	Errores	%	Errores	%	Errores	%	Errores	%	Errores	%
105	Tlalnepantla	52	24	46.15%	28	53.85%	0	0.00%	0	0.00%	10	19.23%	0	0.00%	18	34.62%
106	Tlatlaya	3	3	100.00%	0	0.00%	0	0.00%	0	0.00%	0	0.00%	0	0.00%	0	0.00%
107	Toluca	51	39	76.47%	12	23.53%	1	1.96%	1	1.96%	4	7.84%	1	1.96%	9	17.65%
108	Tonatico	1	1	100.00%	0	0.00%	0	0.00%	0	0.00%	0	0.00%	0	0.00%	0	0.00%
109	Tultepec	8	3	37.50%	5	62.50%	0	0.00%	0	0.00%	2	25.00%	0	0.00%	3	37.50%
110	Tultitlán	31	16	51.61%	15	48.39%	1	3.23%	0	0.00%	4	12.90%	0	0.00%	11	35.48%
111	Valle de Bravo	5	5	100.00%	0	0.00%	0	0.00%	0	0.00%	0	0.00%	0	0.00%	0	0.00%
112	Villa de Allende	3	3	100.00%	0	0.00%	0	0.00%	0	0.00%	0	0.00%	0	0.00%	0	0.00%
113	Villa del Carbón	3	3	100.00%	0	0.00%	0	0.00%	0	0.00%	0	0.00%	0	0.00%	0	0.00%
114	Villa Guerrero	4	4	100.00%	0	0.00%	0	0.00%	0	0.00%	0	0.00%	0	0.00%	0	0.00%
115	Villa Victoria	5	1	20.00%	4	80.00%	0	0.00%	0	0.00%	1	20.00%	0	0.00%	3	60.00%
116	Xonacatlán	3	2	66.67%	1	33.33%	0	0.00%	0	0.00%	0	0.00%	0	0.00%	1	33.33%
117	Zacazonapan															
118	Zacualpan	1	1	100.00%	0	0.00%	0	0.00%	0	0.00%	0	0.00%	0	0.00%	0	0.00%
119	Zinacantepec	9	6	66.67%	3	33.33%	0	0.00%	0	0.00%	2	22.22%	0	0.00%	1	11.11%
120	Zumpahuacán	1	1	100.00%	0	0.00%	0	0.00%	0	0.00%	0	0.00%	0	0.00%	0	0.00%
121	Zumpango	9	3	33.33%	6	66.67%	0	0.00%	0	0.00%	1	11.11%	0	0.00%	5	55.56%
122	Valle de Chalco Sol.	6	2	33.33%	4	66.67%	0	0.00%	0	0.00%	1	16.67%	0	0.00%	3	50.00%
123	Luvianos	3	3	100.00%	0	0.00%	0	0.00%	0	0.00%	0	0.00%	0	0.00%	0	0.00%
124	San José del Rincón	6	5	83.33%	1	16.67%	0	0.00%	0	0.00%	0	0.00%	0	0.00%	1	16.67%
125	Tonanitla	1	1	100.00%	0	0.00%	0	0.00%	0	0.00%	0	0.00%	0	0.00%	0	0.00%
Total		975	587	60.21%	388	39.79%	7	0.72%	1	0.10%	110	11.28%	4	0.41%	272	27.90%

INSTITUTO ELECTORAL DEL ESTADO DE MÉXICO
SECRETARÍA EJECUTIVA GENERAL

DIRECCIÓN DE ORGANIZACIÓN - DIRECCIÓN DE CAPACITACIÓN

ESTUDIO SOBRE EL LLENADO DE LAS ACTAS Y DOCUMENTACIÓN AUXILIAR POR PARTE DE LOS FUNCIONARIOS DE MESAS DIRECTIVAS DE CASILLA

ACTA DE ESCRUTINIO Y CÓMPUTO DE DIPUTADOS

TABLA DE REFERENCIA MUNICIPAL

7.-Resultados de la votación de Mayoría Relativa							D-04/8-1 Anotó alguno o todos los resultados sólo con número		D-04/8-2 Anotó alguno o todos los resultados sólo con letra		D-04/8-3 Dejó en blanco alguno o todos los campos		D-04/8-4 Alguno o todos los resultados asentados con número no coinciden con los		D-04/8-5 La cantidad de votos nulos es notoriamente elevada	
Mpio.	Cebecera	Actas analizadas	Correcto	%	Incorrecto	%	Errores	%	Errores	%	Errores	%	Errores	%	Errores	%
1	Acambay	5	3	60.00%	2	40.00%	0	0.00%	0	0.00%	2	40.00%	0	0.00%	0	0.00%
2	Acolman	6	5	83.33%	1	16.67%	0	0.00%	0	0.00%	1	16.67%	0	0.00%	0	0.00%
3	Aculco	3	3	100.00%	0	0.00%	0	0.00%	0	0.00%	0	0.00%	0	0.00%	0	0.00%
4	Almoloya de Alquisiras	1	1	100.00%	0	0.00%	0	0.00%	0	0.00%	0	0.00%	0	0.00%	0	0.00%
5	Almoloya de Juárez	9	7	77.78%	2	22.22%	1	11.11%	0	0.00%	1	11.11%	0	0.00%	0	0.00%
6	Almoloya del Río															
7	Amanalco	2	2	100.00%	0	0.00%	0	0.00%	0	0.00%	0	0.00%	0	0.00%	0	0.00%
8	Amatepec	3	2	66.67%	1	33.33%	0	0.00%	0	0.00%	1	33.33%	0	0.00%	0	0.00%
9	Amecameca	4	4	100.00%	0	0.00%	0	0.00%	0	0.00%	0	0.00%	0	0.00%	0	0.00%
10	Apaxco	2	2	100.00%	0	0.00%	0	0.00%	0	0.00%	0	0.00%	0	0.00%	0	0.00%
11	Atenco	3	3	100.00%	0	0.00%	0	0.00%	0	0.00%	0	0.00%	0	0.00%	0	0.00%
12	Atizapán															
13	Atizapán de Zaragoza	34	22	64.71%	12	35.29%	0	0.00%	0	0.00%	12	35.29%	0	0.00%	0	0.00%
14	Atlacomulco	6	3	50.00%	3	50.00%	0	0.00%	1	16.67%	2	33.33%	0	0.00%	0	0.00%
15	Atlautla	2	1	50.00%	1	50.00%	0	0.00%	0	0.00%	1	50.00%	0	0.00%	0	0.00%
16	Axapusco	2	2	100.00%	0	0.00%	0	0.00%	0	0.00%	0	0.00%	0	0.00%	0	0.00%
17	Ayapango															
18	Calimaya	3	2	66.67%	1	33.33%	0	0.00%	0	0.00%	1	33.33%	0	0.00%	0	0.00%
19	Capulhuac	2	2	100.00%	0	0.00%	0	0.00%	0	0.00%	0	0.00%	0	0.00%	0	0.00%
20	Coacalco	19	13	68.42%	6	31.58%	0	0.00%	0	0.00%	6	31.58%	0	0.00%	0	0.00%
21	Coatepec Harinas	3	1	33.33%	2	66.67%	0	0.00%	0	0.00%	1	33.33%	1	33.33%	0	0.00%
22	Cocotitlán	1	0	0.00%	1	100.00%	0	0.00%	0	0.00%	1	100.00%	0	0.00%	0	0.00%
23	Coyotepec	3	2	66.67%	1	33.33%	0	0.00%	0	0.00%	1	33.33%	0	0.00%	0	0.00%
24	Cuautitlán	6	3	50.00%	3	50.00%	0	0.00%	0	0.00%	3	50.00%	0	0.00%	0	0.00%
25	Cuautitlán Izcalli	36	21	58.33%	15	41.67%	1	2.78%	0	0.00%	14	38.89%	0	0.00%	0	0.00%
26	Chalco	13	6	46.15%	7	53.85%	0	0.00%	0	0.00%	7	53.85%	0	0.00%	0	0.00%

INSTITUTO ELECTORAL DEL ESTADO DE MÉXICO
SECRETARÍA EJECUTIVA GENERAL

DIRECCIÓN DE ORGANIZACIÓN - DIRECCIÓN DE CAPACITACIÓN

ESTUDIO SOBRE EL LLENADO DE LAS ACTAS Y DOCUMENTACIÓN AUXILIAR POR PARTE DE LOS FUNCIONARIOS DE MESAS DIRECTIVAS DE CASILLA

ACTA DE ESCRUTINIO Y CÓMPUTO DE DIPUTADOS

TABLA DE REFERENCIA MUNICIPAL

7.-Resultados de la votación de Mayoría Relativa							D-04/8-1 Anotó alguno o todos los resultados sólo con número		D-04/8-2 Anotó alguno o todos los resultados sólo con letra		D-04/8-3 Dejó en blanco alguno o todos los campos		D-04/8-4 Alguno o todos los resultados asentados con número no coinciden con los		D-04/8-5 La cantidad de votos nulos es notoriamente elevada	
Mpio.	Cebecera	Actas analizadas	Correcto	%	Incorrecto	%	Errores	%	Errores	%	Errores	%	Errores	%	Errores	%
27	Chapa de Mota	2	1	50.00%	1	50.00%	0	0.00%	0	0.00%	1	50.00%	0	0.00%	0	0.00%
28	Chapultepec															
29	Chiautla	2	2	100.00%	0	0.00%	0	0.00%	0	0.00%	0	0.00%	0	0.00%	0	0.00%
30	Chicoloapan	10	6	60.00%	4	40.00%	0	0.00%	0	0.00%	3	30.00%	1	10.00%	0	0.00%
31	Chiconcuac	1	1	100.00%	0	0.00%	0	0.00%	0	0.00%	0	0.00%	0	0.00%	0	0.00%
32	Chimalhuacán	36	19	52.78%	17	47.22%	3	8.33%	0	0.00%	15	41.67%	0	0.00%	0	0.00%
33	Donato Guerra	2	2	100.00%	0	0.00%	0	0.00%	0	0.00%	0	0.00%	0	0.00%	0	0.00%
34	Ecatepec	110	78	70.91%	32	29.09%	1	0.91%	0	0.00%	30	27.27%	1	0.91%	1	0.91%
35	Ecatzingo	1	1	100.00%	0	0.00%	0	0.00%	0	0.00%	0	0.00%	0	0.00%	0	0.00%
36	Huehuetoca	6	4	66.67%	2	33.33%	0	0.00%	0	0.00%	2	33.33%	0	0.00%	0	0.00%
37	Hueypoxtla	2	1	50.00%	1	50.00%	0	0.00%	0	0.00%	1	50.00%	0	0.00%	0	0.00%
38	Huixquilucan	14	10	71.43%	4	28.57%	0	0.00%	0	0.00%	4	28.57%	0	0.00%	0	0.00%
39	Isidro Fabela	1	1	100.00%	0	0.00%	0	0.00%	0	0.00%	0	0.00%	0	0.00%	0	0.00%
40	Ixtapaluca	28	20	71.43%	8	28.57%	0	0.00%	0	0.00%	8	28.57%	0	0.00%	0	0.00%
41	Ixtapan de la Sal	2	2	100.00%	0	0.00%	0	0.00%	0	0.00%	0	0.00%	0	0.00%	0	0.00%
42	Ixtapan del Oro															
43	Ixtlahuaca	9	5	55.56%	4	44.44%	0	0.00%	0	0.00%	4	44.44%	0	0.00%	0	0.00%
44	Xalatlaco	2	2	100.00%	0	0.00%	0	0.00%	0	0.00%	0	0.00%	0	0.00%	0	0.00%
45	Jaltenco	2	1	50.00%	1	50.00%	0	0.00%	0	0.00%	1	50.00%	0	0.00%	0	0.00%
46	Jilotepec	6	4	66.67%	2	33.33%	1	16.67%	1	16.67%	2	33.33%	1	16.67%	1	16.67%
47	Jilotzingo	1	0	0.00%	1	100.00%	0	0.00%	0	0.00%	1	100.00%	0	0.00%	0	0.00%
48	Jiquipilco	5	2	40.00%	3	60.00%	1	20.00%	1	20.00%	3	60.00%	1	20.00%	1	20.00%
49	Jocotitlán	5	4	80.00%	1	20.00%	0	0.00%	0	0.00%	1	20.00%	0	0.00%	0	0.00%
50	Joquicingo	1	1	100.00%	0	0.00%	0	0.00%	0	0.00%	0	0.00%	0	0.00%	0	0.00%
51	Juchitepec	1	1	100.00%	0	0.00%	0	0.00%	0	0.00%	0	0.00%	0	0.00%	0	0.00%
52	Jerma	8	5	62.50%	3	37.50%	0	0.00%	0	0.00%	3	37.50%	0	0.00%	0	0.00%

INSTITUTO ELECTORAL DEL ESTADO DE MÉXICO
SECRETARÍA EJECUTIVA GENERAL

DIRECCIÓN DE ORGANIZACIÓN - DIRECCIÓN DE CAPACITACIÓN

ESTUDIO SOBRE EL LLENADO DE LAS ACTAS Y DOCUMENTACIÓN AUXILIAR POR PARTE DE LOS FUNCIONARIOS DE MESAS DIRECTIVAS DE CASILLA

ACTA DE ESCRUTINIO Y CÓMPUTO DE DIPUTADOS

TABLA DE REFERENCIA MUNICIPAL

7.-Resultados de la votación de Mayoría Relativa							D-04/8-1 Anotó alguno o todos los resultados sólo con número		D-04/8-2 Anotó alguno o todos los resultados sólo con letra		D-04/8-3 Dejó en blanco alguno o todos los campos		D-04/8-4 Alguno o todos los resultados asentados con número no coinciden con los		D-04/8-5 La cantidad de votos nulos es notoriamente elevada	
Mpio.	Cebecera	Actas analizadas	Correcto	%	Incorrecto	%	Errores	%	Errores	%	Errores	%	Errores	%	Errores	%
53	Malinalco	2	2	100.00%	0	0.00%	0	0.00%	0	0.00%	0	0.00%	0	0.00%	0	0.00%
54	Melchor Ocampo	3	2	66.67%	1	33.33%	0	0.00%	0	0.00%	1	33.33%	0	0.00%	0	0.00%
55	Metepc	15	13	86.67%	2	13.33%	0	0.00%	0	0.00%	2	13.33%	0	0.00%	0	0.00%
56	Mexicaltzingo	1	1	100.00%	0	0.00%	0	0.00%	0	0.00%	0	0.00%	0	0.00%	0	0.00%
57	Morelos	2	1	50.00%	1	50.00%	0	0.00%	0	0.00%	1	50.00%	0	0.00%	0	0.00%
58	Naucalpan	65	36	55.38%	29	44.62%	0	0.00%	0	0.00%	29	44.62%	0	0.00%	0	0.00%
59	Nextlalpan	2	1	50.00%	1	50.00%	0	0.00%	0	0.00%	1	50.00%	0	0.00%	0	0.00%
60	Nezahualcóyotl	84	50	59.52%	34	40.48%	3	3.57%	0	0.00%	31	36.90%	0	0.00%	2	2.38%
61	Nicolás Romero	22	12	54.55%	10	45.45%	0	0.00%	0	0.00%	10	45.45%	0	0.00%	0	0.00%
62	Nopaltepec	1	0	0.00%	1	100.00%	0	0.00%	0	0.00%	1	100.00%	0	0.00%	0	0.00%
63	Ocoyoacac	3	3	100.00%	0	0.00%	0	0.00%	0	0.00%	0	0.00%	0	0.00%	0	0.00%
64	Ocuilan	2	1	50.00%	1	50.00%	0	0.00%	0	0.00%	1	50.00%	0	0.00%	0	0.00%
65	El Oro	2	2	100.00%	0	0.00%	0	0.00%	0	0.00%	0	0.00%	0	0.00%	0	0.00%
66	Otumba	2	2	100.00%	0	0.00%	0	0.00%	0	0.00%	0	0.00%	0	0.00%	0	0.00%
67	Otzoloapan	1	1	100.00%	0	0.00%	0	0.00%	0	0.00%	0	0.00%	0	0.00%	0	0.00%
68	Otzolotepec	4	3	75.00%	1	25.00%	0	0.00%	0	0.00%	1	25.00%	0	0.00%	0	0.00%
69	Ozumba	2	1	50.00%	1	50.00%	0	0.00%	0	0.00%	1	50.00%	0	0.00%	0	0.00%
70	Papalotla															
71	La Paz	15	10	66.67%	5	33.33%	0	0.00%	0	0.00%	4	26.67%	1	6.67%	0	0.00%
72	Polotitlán	1	1	100.00%	0	0.00%	0	0.00%	0	0.00%	0	0.00%	0	0.00%	0	0.00%
73	Rayón	1	1	100.00%	0	0.00%	0	0.00%	0	0.00%	0	0.00%	0	0.00%	0	0.00%
74	San Antonio la Isla	1	1	100.00%	0	0.00%	0	0.00%	0	0.00%	0	0.00%	0	0.00%	0	0.00%
75	San Felipe del Progreso	7	5	71.43%	2	28.57%	0	0.00%	0	0.00%	2	28.57%	0	0.00%	0	0.00%
76	San Martín de las P.	2	2	100.00%	0	0.00%	0	0.00%	0	0.00%	0	0.00%	0	0.00%	0	0.00%
77	San Mateo Atenco	4	4	100.00%	0	0.00%	0	0.00%	0	0.00%	0	0.00%	0	0.00%	0	0.00%
78	San Simón de Guerrero	1	0	0.00%	1	100.00%	0	0.00%	0	0.00%	0	0.00%	1	100.00%	0	0.00%

INSTITUTO ELECTORAL DEL ESTADO DE MÉXICO
SECRETARÍA EJECUTIVA GENERAL

DIRECCIÓN DE ORGANIZACIÓN - DIRECCIÓN DE CAPACITACIÓN

ESTUDIO SOBRE EL LLENADO DE LAS ACTAS Y DOCUMENTACIÓN AUXILIAR POR PARTE DE LOS FUNCIONARIOS DE MESAS DIRECTIVAS DE CASILLA

ACTA DE ESCRUTINIO Y CÓMPUTO DE DIPUTADOS

TABLA DE REFERENCIA MUNICIPAL

7.-Resultados de la votación de Mayoría Relativa							D-04/8-1 Anotó alguno o todos los resultados sólo con número		D-04/8-2 Anotó alguno o todos los resultados sólo con letra		D-04/8-3 Dejó en blanco alguno o todos los campos		D-04/8-4 Alguno o todos los resultados asentados con número no coinciden con los		D-04/8-5 La cantidad de votos nulos es notoriamente elevada	
Mpio.	Cebecera	Actas analizadas	Correcto	%	Incorrecto	%	Errores	%	Errores	%	Errores	%	Errores	%	Errores	%
79	Santo Tomás	1	1	100.00%	0	0.00%	0	0.00%	0	0.00%	0	0.00%	0	0.00%	0	0.00%
80	Soyaniquilpan	1	1	100.00%	0	0.00%	0	0.00%	0	0.00%	0	0.00%	0	0.00%	0	0.00%
81	Sultepec	2	1	50.00%	1	50.00%	0	0.00%	0	0.00%	0	0.00%	0	0.00%	1	50.00%
82	Tecámac	22	12	54.55%	10	45.45%	0	0.00%	0	0.00%	10	45.45%	0	0.00%	0	0.00%
83	Tejupilco	5	3	60.00%	2	40.00%	0	0.00%	0	0.00%	2	40.00%	0	0.00%	0	0.00%
84	Temamatla	1	0	0.00%	1	100.00%	0	0.00%	0	0.00%	1	100.00%	0	0.00%	0	0.00%
85	Temascalapa	2	1	50.00%	1	50.00%	0	0.00%	0	0.00%	1	50.00%	0	0.00%	0	0.00%
86	Temascalcingo	5	5	100.00%	0	0.00%	0	0.00%	0	0.00%	0	0.00%	0	0.00%	0	0.00%
87	Temascaltepec	3	3	100.00%	0	0.00%	0	0.00%	0	0.00%	0	0.00%	0	0.00%	0	0.00%
88	Temoaya	5	3	60.00%	2	40.00%	0	0.00%	0	0.00%	2	40.00%	0	0.00%	0	0.00%
89	Tenancingo	6	5	83.33%	1	16.67%	0	0.00%	0	0.00%	1	16.67%	0	0.00%	0	0.00%
90	Tenango del Aire															
91	Tenango del Valle	5	3	60.00%	2	40.00%	0	0.00%	0	0.00%	2	40.00%	0	0.00%	0	0.00%
92	Teoloyucan	5	3	60.00%	2	40.00%	0	0.00%	0	0.00%	2	40.00%	0	0.00%	0	0.00%
93	Teotihuacán	3	2	66.67%	1	33.33%	0	0.00%	0	0.00%	1	33.33%	0	0.00%	0	0.00%
94	Tepetlaoxtoc	2	2	100.00%	0	0.00%	0	0.00%	0	0.00%	0	0.00%	0	0.00%	0	0.00%
95	Tepetlixpa	1	0	0.00%	1	100.00%	0	0.00%	0	0.00%	1	100.00%	0	0.00%	0	0.00%
96	Tepotzotlán	4	3	75.00%	1	25.00%	0	0.00%	0	0.00%	1	25.00%	0	0.00%	0	0.00%
97	Tequixquiac	2	1	50.00%	1	50.00%	0	0.00%	0	0.00%	1	50.00%	0	0.00%	0	0.00%
98	Texcaltitlan	1	0	0.00%	1	100.00%	0	0.00%	0	0.00%	1	100.00%	0	0.00%	0	0.00%
99	Texcalyacac															
100	Texcoco	14	13	92.86%	1	7.14%	0	0.00%	0	0.00%	1	7.14%	0	0.00%	0	0.00%
101	Tezoyuca	2	2	100.00%	0	0.00%	0	0.00%	0	0.00%	0	0.00%	0	0.00%	0	0.00%
102	Tianguistenco	4	2	50.00%	2	50.00%	1	25.00%	0	0.00%	2	50.00%	0	0.00%	0	0.00%
103	Timilpan	1	1	100.00%	0	0.00%	0	0.00%	0	0.00%	0	0.00%	0	0.00%	0	0.00%
104	Tlalmanalco	3	2	66.67%	1	33.33%	0	0.00%	0	0.00%	1	33.33%	0	0.00%	0	0.00%

INSTITUTO ELECTORAL DEL ESTADO DE MÉXICO
SECRETARÍA EJECUTIVA GENERAL

DIRECCIÓN DE ORGANIZACIÓN - DIRECCIÓN DE CAPACITACIÓN

ESTUDIO SOBRE EL LLENADO DE LAS ACTAS Y DOCUMENTACIÓN AUXILIAR POR PARTE DE LOS FUNCIONARIOS DE MESAS DIRECTIVAS DE CASILLA

ACTA DE ESCRUTINIO Y CÓMPUTO DE DIPUTADOS
TABLA DE REFERENCIA MUNICIPAL

7.-Resultados de la votación de Mayoría Relativa							D-04/8-1 Anotó alguno o todos los resultados sólo con número		D-04/8-2 Anotó alguno o todos los resultados sólo con letra		D-04/8-3 Dejó en blanco alguno o todos los campos		D-04/8-4 Alguno o todos los resultados asentados con número no coinciden con los		D-04/8-5 La cantidad de votos nulos es notoriamente elevada	
Mpio.	Cebecera	Actas analizadas	Correcto	%	Incorrecto	%	Errores	%	Errores	%	Errores	%	Errores	%	Errores	%
105	Tlalnepantla	52	24	46.15%	28	53.85%	2	3.85%	2	3.85%	27	51.92%	3	5.77%	1	1.92%
106	Tlatlaya	3	2	66.67%	1	33.33%	0	0.00%	0	0.00%	1	33.33%	0	0.00%	0	0.00%
107	Toluca	51	46	90.20%	5	9.80%	0	0.00%	0	0.00%	5	9.80%	0	0.00%	0	0.00%
108	Tonatico	1	1	100.00%	0	0.00%	0	0.00%	0	0.00%	0	0.00%	0	0.00%	0	0.00%
109	Tultepec	8	8	100.00%	0	0.00%	0	0.00%	0	0.00%	0	0.00%	0	0.00%	0	0.00%
110	Tultitlán	31	19	61.29%	12	38.71%	0	0.00%	0	0.00%	12	38.71%	0	0.00%	1	3.23%
111	Valle de Bravo	5	3	60.00%	2	40.00%	0	0.00%	0	0.00%	2	40.00%	0	0.00%	0	0.00%
112	Villa de Allende	3	2	66.67%	1	33.33%	0	0.00%	0	0.00%	1	33.33%	0	0.00%	0	0.00%
113	Villa del Carbón	3	3	100.00%	0	0.00%	0	0.00%	0	0.00%	0	0.00%	0	0.00%	0	0.00%
114	Villa Guerrero	4	2	50.00%	2	50.00%	0	0.00%	0	0.00%	2	50.00%	0	0.00%	0	0.00%
115	Villa Victoria	5	1	20.00%	4	80.00%	0	0.00%	0	0.00%	4	80.00%	0	0.00%	0	0.00%
116	Xonacatlán	3	3	100.00%	0	0.00%	0	0.00%	0	0.00%	0	0.00%	0	0.00%	0	0.00%
117	Zacazonapan															
118	Zacualpan	1	0	0.00%	1	100.00%	0	0.00%	0	0.00%	1	100.00%	0	0.00%	0	0.00%
119	Zinacantepec	9	8	88.89%	1	11.11%	0	0.00%	0	0.00%	1	11.11%	0	0.00%	0	0.00%
120	Zumpahuacán	1	1	100.00%	0	0.00%	0	0.00%	0	0.00%	0	0.00%	0	0.00%	0	0.00%
121	Zumpango	9	4	44.44%	5	55.56%	0	0.00%	0	0.00%	5	55.56%	0	0.00%	0	0.00%
122	Valle de Chalco Sol.	6	4	66.67%	2	33.33%	0	0.00%	0	0.00%	2	33.33%	0	0.00%	0	0.00%
123	Luvianos	3	2	66.67%	1	33.33%	0	0.00%	0	0.00%	1	33.33%	0	0.00%	0	0.00%
124	San José del Rincón	6	6	100.00%	0	0.00%	0	0.00%	0	0.00%	0	0.00%	0	0.00%	0	0.00%
125	Tonanitla	1	1	100.00%	0	0.00%	0	0.00%	0	0.00%	0	0.00%	0	0.00%	0	0.00%
Total		975	647	66.36%	328	33.64%	14	1.44%	5	0.51%	312	32.00%	10	1.03%	8	0.82%

**INSTITUTO ELECTORAL DEL ESTADO DE MÉXICO
SECRETARÍA EJECUTIVA GENERAL**

DIRECCIÓN DE ORGANIZACIÓN - DIRECCIÓN DE CAPACITACIÓN

ESTUDIO SOBRE EL LLENADO DE LAS ACTAS Y DOCUMENTACIÓN AUXILIAR POR PARTE DE LOS FUNCIONARIOS DE MESAS DIRECTIVAS DE CASILLA

ACTA DE ESCRUTINIO Y CÓMPUTO DE DIPUTADOS

TABLA DE REFERENCIA MUNICIPAL

8.-Votación Total Emitida (de Mayoría Relativa)							D-04/9-1 Anotó el dato sólo con número		D-04/9-2 Anotó el dato sólo con letra		D-04/9-3 Dejó en blanco los campos		D-04/9-4 La cantidad anotada con número no coincide con la anotada con letra o viceversa		D-04/9-5 Se advierte error en la suma de los resultados de los Partidos Políticos, Coaliciones, Candidatos No Registrados y Votos Nulos		D-04/9-6 El dato no coincide con el total de votos extraídos de la urna		D-04/9-7 Se advierte que fueron sumadas las boletas sobrantes a los votos nulos (al restar la cantidad de boletas sobrantes de la votación total emitida, el resultado coincide con los votos extraídos de la urna)	
							Errores	%	Errores	%	Errores	%	Errores	%	Errores	%	Errores	%	Errores	%
Mpio.	Cebecera	Actas analizadas	Correcto	%	Incorrecto	%	Errores	%	Errores	%	Errores	%	Errores	%	Errores	%	Errores	%	Errores	%
1	Acambay	5	5	100.00%	0	0.00%	0	0.00%	0	0.00%	0	0.00%	0	0.00%	0	0.00%	0	0.00%	0	0.00%
2	Acolman	6	6	100.00%	0	0.00%	0	0.00%	0	0.00%	0	0.00%	0	0.00%	0	0.00%	0	0.00%	0	0.00%
3	Aculco	3	3	100.00%	0	0.00%	0	0.00%	0	0.00%	0	0.00%	0	0.00%	0	0.00%	0	0.00%	0	0.00%
4	Almoloya de Alquisiras	1	0	0.00%	1	100.00%	0	0.00%	0	0.00%	0	0.00%	0	0.00%	1	100.00%	0	0.00%	0	0.00%
5	Almoloya de Juárez	9	7	77.78%	2	22.22%	0	0.00%	0	0.00%	0	0.00%	0	0.00%	0	0.00%	2	22.22%	0	0.00%
6	Almoloya del Río																			
7	Amanalco	2	2	100.00%	0	0.00%	0	0.00%	0	0.00%	0	0.00%	0	0.00%	0	0.00%	0	0.00%	0	0.00%
8	Amatepec	3	2	66.67%	1	33.33%	0	0.00%	0	0.00%	1	33.33%	0	0.00%	0	0.00%	0	0.00%	0	0.00%
9	Amecameca	4	3	75.00%	1	25.00%	0	0.00%	0	0.00%	0	0.00%	0	0.00%	1	25.00%	0	0.00%	0	0.00%
10	Apaxco	2	2	100.00%	0	0.00%	0	0.00%	0	0.00%	0	0.00%	0	0.00%	0	0.00%	0	0.00%	0	0.00%
11	Atenco	3	3	100.00%	0	0.00%	0	0.00%	0	0.00%	0	0.00%	0	0.00%	0	0.00%	0	0.00%	0	0.00%
12	Atizapán																			
13	Atizapán de Zaragoza	34	29	85.29%	5	14.71%	1	2.94%	0	0.00%	0	0.00%	0	0.00%	0	0.00%	4	11.76%	0	0.00%
14	Atlacomulco	6	4	66.67%	2	33.33%	2	33.33%	0	0.00%	0	0.00%	0	0.00%	0	0.00%	0	0.00%	0	0.00%
15	Atlautla	2	2	100.00%	0	0.00%	0	0.00%	0	0.00%	0	0.00%	0	0.00%	0	0.00%	0	0.00%	0	0.00%
16	Axapusco	2	2	100.00%	0	0.00%	0	0.00%	0	0.00%	0	0.00%	0	0.00%	0	0.00%	0	0.00%	0	0.00%
17	Ayapango																			
18	Calimaya	3	2	66.67%	1	33.33%	0	0.00%	0	0.00%	0	0.00%	0	0.00%	1	33.33%	0	0.00%	0	0.00%
19	Capulhuac	2	2	100.00%	0	0.00%	0	0.00%	0	0.00%	0	0.00%	0	0.00%	0	0.00%	0	0.00%	0	0.00%
20	Coacalco	19	15	78.95%	4	21.05%	0	0.00%	0	0.00%	1	5.26%	0	0.00%	0	0.00%	3	15.79%	0	0.00%
21	Coatepec Harinas	3	2	66.67%	1	33.33%	0	0.00%	0	0.00%	0	0.00%	0	0.00%	0	0.00%	1	33.33%	0	0.00%
22	Cocotitlán	1	1	100.00%	0	0.00%	0	0.00%	0	0.00%	0	0.00%	0	0.00%	0	0.00%	0	0.00%	0	0.00%
23	Coyotepec	3	1	33.33%	2	66.67%	0	0.00%	0	0.00%	0	0.00%	0	0.00%	0	0.00%	2	66.67%	0	0.00%
24	Cuautitlán	6	2	33.33%	4	66.67%	0	0.00%	0	0.00%	0	0.00%	0	0.00%	0	0.00%	4	66.67%	0	0.00%
25	Cuautitlán Izcalli	36	27	75.00%	9	25.00%	1	2.78%	0	0.00%	1	2.78%	0	0.00%	0	0.00%	7	19.44%	0	0.00%

**INSTITUTO ELECTORAL DEL ESTADO DE MÉXICO
SECRETARÍA EJECUTIVA GENERAL**

DIRECCIÓN DE ORGANIZACIÓN - DIRECCIÓN DE CAPACITACIÓN

ESTUDIO SOBRE EL LLENADO DE LAS ACTAS Y DOCUMENTACIÓN AUXILIAR POR PARTE DE LOS FUNCIONARIOS DE MESAS DIRECTIVAS DE CASILLA

ACTA DE ESCRUTINIO Y CÓMPUTO DE DIPUTADOS

TABLA DE REFERENCIA MUNICIPAL

8.-Votación Total Emitida (de Mayoría Relativa)							D-04/9-1 Anotó el dato sólo con número		D-04/9-2 Anotó el dato sólo con letra		D-04/9-3 Dejó en blanco los campos		D-04/9-4 La cantidad anotada con número no coincide con la anotada con letra o viceversa		D-04/9-5 Se advierte error en la suma de los resultados de los Partidos Políticos, Coaliciones, Candidatos No Registrados y Votos Nulos		D-04/9-6 El dato no coincide con el total de votos extraídos de la urna		D-04/9-7 Se advierte que fueron sumadas las boletas sobrantes a los votos nulos (al restar la cantidad de boletas sobrantes de la votación total emitida, el resultado coincide con los votos extraídos de la urna)	
							Errores	%	Errores	%	Errores	%	Errores	%	Errores	%	Errores	%	Errores	%
Mpio.	Cebecera	Actas analizadas	Correcto	%	Incorrecto	%	Errores	%	Errores	%	Errores	%	Errores	%	Errores	%	Errores	%	Errores	%
26	Chalco	13	11	84.62%	2	15.38%	0	0.00%	0	0.00%	1	7.69%	0	0.00%	1	7.69%	0	0.00%	0	0.00%
27	Chapa de Mota	2	2	100.00%	0	0.00%	0	0.00%	0	0.00%	0	0.00%	0	0.00%	0	0.00%	0	0.00%	0	0.00%
28	Chapultepec																			
29	Chiautla	2	1	50.00%	1	50.00%	1	50.00%	0	0.00%	0	0.00%	0	0.00%	0	0.00%	0	0.00%	0	0.00%
30	Chicoloapan	10	7	70.00%	3	30.00%	1	10.00%	0	0.00%	0	0.00%	0	0.00%	0	0.00%	3	30.00%	0	0.00%
31	Chiconcuac	1	1	100.00%	0	0.00%	0	0.00%	0	0.00%	0	0.00%	0	0.00%	0	0.00%	0	0.00%	0	0.00%
32	Chimalhuacán	36	28	77.78%	8	22.22%	0	0.00%	0	0.00%	5	13.89%	0	0.00%	3	8.33%	0	0.00%	0	0.00%
33	Donato Guerra	2	2	100.00%	0	0.00%	0	0.00%	0	0.00%	0	0.00%	0	0.00%	0	0.00%	0	0.00%	0	0.00%
34	Ecatepec	110	94	85.45%	16	14.55%	3	2.73%	0	0.00%	3	2.73%	0	0.00%	5	4.55%	9	8.18%	1	0.91%
35	Ecatzingo	1	1	100.00%	0	0.00%	0	0.00%	0	0.00%	0	0.00%	0	0.00%	0	0.00%	0	0.00%	0	0.00%
36	Huehuetoca	6	2	33.33%	4	66.67%	1	16.67%	0	0.00%	0	0.00%	0	0.00%	1	16.67%	3	50.00%	0	0.00%
37	Hueypoxtla	2	1	50.00%	1	50.00%	0	0.00%	0	0.00%	0	0.00%	0	0.00%	0	0.00%	1	50.00%	0	0.00%
38	Huixquilucan	14	13	92.86%	1	7.14%	0	0.00%	0	0.00%	1	7.14%	0	0.00%	0	0.00%	0	0.00%	0	0.00%
39	Isidro Fabela	1	1	100.00%	0	0.00%	0	0.00%	0	0.00%	0	0.00%	0	0.00%	0	0.00%	0	0.00%	0	0.00%
40	Ixtapaluca	28	26	92.86%	2	7.14%	0	0.00%	0	0.00%	0	0.00%	0	0.00%	0	0.00%	2	7.14%	0	0.00%
41	Ixtapan de la Sal	2	2	100.00%	0	0.00%	0	0.00%	0	0.00%	0	0.00%	0	0.00%	0	0.00%	0	0.00%	0	0.00%
42	Ixtapan del Oro																			
43	Ixtlahuaca	9	8	88.89%	1	11.11%	0	0.00%	0	0.00%	1	11.11%	0	0.00%	0	0.00%	0	0.00%	0	0.00%
44	Xalatlaco	2	2	100.00%	0	0.00%	0	0.00%	0	0.00%	0	0.00%	0	0.00%	0	0.00%	0	0.00%	0	0.00%
45	Jaltenco	2	0	0.00%	2	100.00%	0	0.00%	0	0.00%	1	50.00%	0	0.00%	0	0.00%	1	50.00%	0	0.00%
46	Jilotepec	6	4	66.67%	2	33.33%	0	0.00%	0	0.00%	0	0.00%	0	0.00%	0	0.00%	2	33.33%	0	0.00%
47	Jilotzingo	1	1	100.00%	0	0.00%	0	0.00%	0	0.00%	0	0.00%	0	0.00%	0	0.00%	0	0.00%	0	0.00%
48	Jiquipilco	5	4	80.00%	1	20.00%	0	0.00%	0	0.00%	0	0.00%	0	0.00%	0	0.00%	1	20.00%	0	0.00%
49	Jocotitlán	5	5	100.00%	0	0.00%	0	0.00%	0	0.00%	0	0.00%	0	0.00%	0	0.00%	0	0.00%	0	0.00%
50	Joquicingo	1	1	100.00%	0	0.00%	0	0.00%	0	0.00%	0	0.00%	0	0.00%	0	0.00%	0	0.00%	0	0.00%

INSTITUTO ELECTORAL DEL ESTADO DE MÉXICO
SECRETARÍA EJECUTIVA GENERAL

DIRECCIÓN DE ORGANIZACIÓN - DIRECCIÓN DE CAPACITACIÓN

ESTUDIO SOBRE EL LLENADO DE LAS ACTAS Y DOCUMENTACIÓN AUXILIAR POR PARTE DE LOS FUNCIONARIOS DE MESAS DIRECTIVAS DE CASILLA

ACTA DE ESCRUTINIO Y CÓMPUTO DE DIPUTADOS

TABLA DE REFERENCIA MUNICIPAL

8.-Votación Total Emitida (de Mayoría Relativa)							D-04/9-1 Anotó el dato sólo con número		D-04/9-2 Anotó el dato sólo con letra		D-04/9-3 Dejó en blanco los campos		D-04/9-4 La cantidad anotada con número no coincide con la anotada con letra o viceversa		D-04/9-5 Se advierte error en la suma de los resultados de los Partidos Políticos, Coaliciones, Candidatos No Registrados y Votos Nulos		D-04/9-6 El dato no coincide con el total de votos extraídos de la urna		D-04/9-7 Se advierte que fueron sumadas las boletas sobrantes a los votos nulos (al restar la cantidad de boletas sobrantes de la votación total emitida, el resultado coincide con los votos extraídos de la urna)	
							Errores	%	Errores	%	Errores	%	Errores	%	Errores	%	Errores	%	Errores	%
Mpio.	Cebecera	Actas analizadas	Correcto	%	Incorrecto	%	Errores	%	Errores	%	Errores	%	Errores	%	Errores	%	Errores	%	Errores	%
51	Juchitepec	1	1	100.00%	0	0.00%	0	0.00%	0	0.00%	0	0.00%	0	0.00%	0	0.00%	0	0.00%	0	0.00%
52	Lerma	8	7	87.50%	1	12.50%	0	0.00%	0	0.00%	0	0.00%	0	0.00%	0	0.00%	1	12.50%	0	0.00%
53	Malinalco	2	2	100.00%	0	0.00%	0	0.00%	0	0.00%	0	0.00%	0	0.00%	0	0.00%	0	0.00%	0	0.00%
54	Melchor Ocampo	3	3	100.00%	0	0.00%	0	0.00%	0	0.00%	0	0.00%	0	0.00%	0	0.00%	0	0.00%	0	0.00%
55	Metepc	15	13	86.67%	2	13.33%	0	0.00%	0	0.00%	0	0.00%	0	0.00%	1	6.67%	1	6.67%	0	0.00%
56	Mexicaltzingo	1	0	0.00%	1	100.00%	0	0.00%	0	0.00%	1	100.00%	0	0.00%	0	0.00%	0	0.00%	0	0.00%
57	Morelos	2	2	100.00%	0	0.00%	0	0.00%	0	0.00%	0	0.00%	0	0.00%	0	0.00%	0	0.00%	0	0.00%
58	Naucalpan	65	49	75.38%	16	24.62%	4	6.15%	0	0.00%	2	3.08%	0	0.00%	6	9.23%	5	7.69%	0	0.00%
59	Nextlalpan	2	2	100.00%	0	0.00%	0	0.00%	0	0.00%	0	0.00%	0	0.00%	0	0.00%	0	0.00%	0	0.00%
60	Nezahualcóyotl	84	69	82.14%	15	17.86%	4	4.76%	0	0.00%	7	8.33%	1	1.19%	1	1.19%	2	2.38%	0	0.00%
61	Nicolás Romero	22	15	68.18%	7	31.82%	1	4.55%	0	0.00%	0	0.00%	0	0.00%	0	0.00%	6	27.27%	0	0.00%
62	Nopaltepec	1	1	100.00%	0	0.00%	0	0.00%	0	0.00%	0	0.00%	0	0.00%	0	0.00%	0	0.00%	0	0.00%
63	Ocoyoacac	3	3	100.00%	0	0.00%	0	0.00%	0	0.00%	0	0.00%	0	0.00%	0	0.00%	0	0.00%	0	0.00%
64	Ocuilán	2	2	100.00%	0	0.00%	0	0.00%	0	0.00%	0	0.00%	0	0.00%	0	0.00%	0	0.00%	0	0.00%
65	El Oro	2	2	100.00%	0	0.00%	0	0.00%	0	0.00%	0	0.00%	0	0.00%	0	0.00%	0	0.00%	0	0.00%
66	Otumba	2	1	50.00%	1	50.00%	0	0.00%	0	0.00%	0	0.00%	0	0.00%	0	0.00%	1	50.00%	0	0.00%
67	Otzoloapan	1	1	100.00%	0	0.00%	0	0.00%	0	0.00%	0	0.00%	0	0.00%	0	0.00%	0	0.00%	0	0.00%
68	Otzolotepec	4	4	100.00%	0	0.00%	0	0.00%	0	0.00%	0	0.00%	0	0.00%	0	0.00%	0	0.00%	0	0.00%
69	Ozumba	2	1	50.00%	1	50.00%	1	50.00%	0	0.00%	0	0.00%	0	0.00%	0	0.00%	0	0.00%	0	0.00%
70	Papalotla																			
71	La Paz	15	11	73.33%	4	26.67%	1	6.67%	0	0.00%	1	6.67%	0	0.00%	1	6.67%	1	6.67%	0	0.00%
72	Polotitlán	1	1	100.00%	0	0.00%	0	0.00%	0	0.00%	0	0.00%	0	0.00%	0	0.00%	0	0.00%	0	0.00%
73	Rayón	1	1	100.00%	0	0.00%	0	0.00%	0	0.00%	0	0.00%	0	0.00%	0	0.00%	0	0.00%	0	0.00%
74	San Antonio la Isla	1	1	100.00%	0	0.00%	0	0.00%	0	0.00%	0	0.00%	0	0.00%	0	0.00%	0	0.00%	0	0.00%
75	San Felipe del Progreso	7	7	100.00%	0	0.00%	0	0.00%	0	0.00%	0	0.00%	0	0.00%	0	0.00%	0	0.00%	0	0.00%

**INSTITUTO ELECTORAL DEL ESTADO DE MÉXICO
SECRETARÍA EJECUTIVA GENERAL**

DIRECCIÓN DE ORGANIZACIÓN - DIRECCIÓN DE CAPACITACIÓN

ESTUDIO SOBRE EL LLENADO DE LAS ACTAS Y DOCUMENTACIÓN AUXILIAR POR PARTE DE LOS FUNCIONARIOS DE MESAS DIRECTIVAS DE CASILLA

ACTA DE ESCRUTINIO Y CÓMPUTO DE DIPUTADOS

TABLA DE REFERENCIA MUNICIPAL

8.-Votación Total Emitida (de Mayoría Relativa)							D-04/9-1 Anotó el dato sólo con número		D-04/9-2 Anotó el dato sólo con letra		D-04/9-3 Dejó en blanco los campos		D-04/9-4 La cantidad anotada con número no coincide con la anotada con letra o viceversa		D-04/9-5 Se advierte error en la suma de los resultados de los Partidos Políticos, Coaliciones, Candidatos No Registrados y Votos Nulos		D-04/9-6 El dato no coincide con el total de votos extraídos de la urna		D-04/9-7 Se advierte que fueron sumadas las boletas sobrantes a los votos nulos (al restar la cantidad de boletas sobrantes de la votación total emitida, el resultado coincide con los votos extraídos de la urna)	
							Errores	%	Errores	%	Errores	%	Errores	%	Errores	%	Errores	%	Errores	%
Mpio.	Cebecera	Actas analizadas	Correcto	%	Incorrecto	%	Errores	%	Errores	%	Errores	%	Errores	%	Errores	%	Errores	%	Errores	%
76	San Martín de las P.	2	2	100.00%	0	0.00%	0	0.00%	0	0.00%	0	0.00%	0	0.00%	0	0.00%	0	0.00%	0	0.00%
77	San Mateo Atenco	4	3	75.00%	1	25.00%	0	0.00%	0	0.00%	0	0.00%	0	0.00%	1	25.00%	0	0.00%	0	0.00%
78	San Simón de Guerrero	1	0	0.00%	1	100.00%	0	0.00%	0	0.00%	0	0.00%	0	0.00%	0	0.00%	1	100.00%	0	0.00%
79	Santo Tomás	1	1	100.00%	0	0.00%	0	0.00%	0	0.00%	0	0.00%	0	0.00%	0	0.00%	0	0.00%	0	0.00%
80	Soyaniquilpan	1	1	100.00%	0	0.00%	0	0.00%	0	0.00%	0	0.00%	0	0.00%	0	0.00%	0	0.00%	0	0.00%
81	Sultepec	2	1	50.00%	1	50.00%	0	0.00%	0	0.00%	1	50.00%	0	0.00%	0	0.00%	0	0.00%	0	0.00%
82	Tecámac	22	21	95.45%	1	4.55%	1	4.55%	0	0.00%	0	0.00%	0	0.00%	0	0.00%	0	0.00%	0	0.00%
83	Tejupilco	5	5	100.00%	0	0.00%	0	0.00%	0	0.00%	0	0.00%	0	0.00%	0	0.00%	0	0.00%	0	0.00%
84	Temamatla	1	1	100.00%	0	0.00%	0	0.00%	0	0.00%	0	0.00%	0	0.00%	0	0.00%	0	0.00%	0	0.00%
85	Temascalapa	2	2	100.00%	0	0.00%	0	0.00%	0	0.00%	0	0.00%	0	0.00%	0	0.00%	0	0.00%	0	0.00%
86	Temascalcingo	5	4	80.00%	1	20.00%	0	0.00%	0	0.00%	0	0.00%	0	0.00%	0	0.00%	1	20.00%	0	0.00%
87	Temascaltepec	3	2	66.67%	1	33.33%	0	0.00%	0	0.00%	0	0.00%	0	0.00%	0	0.00%	1	33.33%	0	0.00%
88	Temoaya	5	4	80.00%	1	20.00%	0	0.00%	0	0.00%	1	20.00%	0	0.00%	0	0.00%	0	0.00%	0	0.00%
89	Tenancingo	6	4	66.67%	2	33.33%	0	0.00%	0	0.00%	1	16.67%	0	0.00%	1	16.67%	0	0.00%	1	16.67%
90	Tenango del Aire																			
91	Tenango del Valle	5	5	100.00%	0	0.00%	0	0.00%	0	0.00%	0	0.00%	0	0.00%	0	0.00%	0	0.00%	0	0.00%
92	Teoloyucan	5	5	100.00%	0	0.00%	0	0.00%	0	0.00%	0	0.00%	0	0.00%	0	0.00%	0	0.00%	0	0.00%
93	Teotihuacán	3	3	100.00%	0	0.00%	0	0.00%	0	0.00%	0	0.00%	0	0.00%	0	0.00%	0	0.00%	0	0.00%
94	Tepetlaoxtoc	2	1	50.00%	1	50.00%	0	0.00%	0	0.00%	0	0.00%	0	0.00%	0	0.00%	1	50.00%	0	0.00%
95	Tepetlixpa	1	1	100.00%	0	0.00%	0	0.00%	0	0.00%	0	0.00%	0	0.00%	0	0.00%	0	0.00%	0	0.00%
96	Tepotzotlán	4	4	100.00%	0	0.00%	0	0.00%	0	0.00%	0	0.00%	0	0.00%	0	0.00%	0	0.00%	0	0.00%
97	Tequixquiac	2	2	100.00%	0	0.00%	0	0.00%	0	0.00%	0	0.00%	0	0.00%	0	0.00%	0	0.00%	0	0.00%
98	Texcaltitlán	1	1	100.00%	0	0.00%	0	0.00%	0	0.00%	0	0.00%	0	0.00%	0	0.00%	0	0.00%	0	0.00%
99	Texcalyacac																			
100	Texcoco	14	12	85.71%	2	14.29%	0	0.00%	0	0.00%	0	0.00%	0	0.00%	0	0.00%	2	14.29%	0	0.00%

INSTITUTO ELECTORAL DEL ESTADO DE MÉXICO
SECRETARÍA EJECUTIVA GENERAL

DIRECCIÓN DE ORGANIZACIÓN - DIRECCIÓN DE CAPACITACIÓN

ESTUDIO SOBRE EL LLENADO DE LAS ACTAS Y DOCUMENTACIÓN AUXILIAR POR PARTE DE LOS FUNCIONARIOS DE MESAS DIRECTIVAS DE CASILLA

ACTA DE ESCRUTINIO Y CÓMPUTO DE DIPUTADOS

TABLA DE REFERENCIA MUNICIPAL

8.-Votación Total Emitida (de Mayoría Relativa)							D-04/9-1 Anotó el dato sólo con número		D-04/9-2 Anotó el dato sólo con letra		D-04/9-3 Dejó en blanco los campos		D-04/9-4 La cantidad anotada con número no coincide con la anotada con letra o viceversa		D-04/9-5 Se advierte error en la suma de los resultados de los Partidos Políticos, Coaliciones, Candidatos No Registrados y Votos Nulos		D-04/9-6 El dato no coincide con el total de votos extraídos de la urna		D-04/9-7 Se advierte que fueron sumadas las boletas sobrantes a los votos nulos (al restar la cantidad de boletas sobrantes de la votación total emitida, el resultado coincide con los votos extraídos de la urna)	
							Errores	%	Errores	%	Errores	%	Errores	%	Errores	%	Errores	%	Errores	%
Mpio.	Cebecera	Actas analizadas	Correcto	%	Incorrecto	%	Errores	%	Errores	%	Errores	%	Errores	%	Errores	%	Errores	%	Errores	%
101	Tezoyuca	2	2	100.00%	0	0.00%	0	0.00%	0	0.00%	0	0.00%	0	0.00%	0	0.00%	0	0.00%	0	0.00%
102	Tiangustenco	4	3	75.00%	1	25.00%	1	25.00%	0	0.00%	0	0.00%	0	0.00%	1	25.00%	1	25.00%	1	25.00%
103	Timilpan	1	0	0.00%	1	100.00%	0	0.00%	0	0.00%	0	0.00%	0	0.00%	0	0.00%	1	100.00%	0	0.00%
104	Tlalmanalco	3	1	33.33%	2	66.67%	0	0.00%	0	0.00%	1	33.33%	0	0.00%	0	0.00%	1	33.33%	0	0.00%
105	Tlalnepantla	52	38	73.08%	14	26.92%	2	3.85%	0	0.00%	4	7.69%	0	0.00%	3	5.77%	5	9.62%	0	0.00%
106	Tlatlaya	3	2	66.67%	1	33.33%	0	0.00%	0	0.00%	1	33.33%	0	0.00%	0	0.00%	0	0.00%	0	0.00%
107	Toluca	51	40	78.43%	11	21.57%	1	1.96%	0	0.00%	1	1.96%	2	3.92%	7	13.73%	1	1.96%	0	0.00%
108	Tonatico	1	1	100.00%	0	0.00%	0	0.00%	0	0.00%	0	0.00%	0	0.00%	0	0.00%	0	0.00%	0	0.00%
109	Tultepec	8	6	75.00%	2	25.00%	0	0.00%	0	0.00%	0	0.00%	0	0.00%	0	0.00%	2	25.00%	0	0.00%
110	Tultitlán	31	25	80.65%	6	19.35%	1	3.23%	0	0.00%	0	0.00%	0	0.00%	0	0.00%	5	16.13%	1	3.23%
111	Valle de Bravo	5	4	80.00%	1	20.00%	0	0.00%	0	0.00%	0	0.00%	0	0.00%	0	0.00%	1	20.00%	0	0.00%
112	Villa de Allende	3	3	100.00%	0	0.00%	0	0.00%	0	0.00%	0	0.00%	0	0.00%	0	0.00%	0	0.00%	0	0.00%
113	Villa del Carbón	3	3	100.00%	0	0.00%	0	0.00%	0	0.00%	0	0.00%	0	0.00%	0	0.00%	0	0.00%	0	0.00%
114	Villa Guerrero	4	4	100.00%	0	0.00%	0	0.00%	0	0.00%	0	0.00%	0	0.00%	0	0.00%	0	0.00%	0	0.00%
115	Villa Victoria	5	3	60.00%	2	40.00%	0	0.00%	0	0.00%	0	0.00%	0	0.00%	0	0.00%	2	40.00%	0	0.00%
116	Xonacatlán	3	3	100.00%	0	0.00%	0	0.00%	0	0.00%	0	0.00%	0	0.00%	0	0.00%	0	0.00%	0	0.00%
117	Zacazonapan																			
118	Zacualpan	1	1	100.00%	0	0.00%	0	0.00%	0	0.00%	0	0.00%	0	0.00%	0	0.00%	0	0.00%	0	0.00%
119	Zinacantepec	9	9	100.00%	0	0.00%	0	0.00%	0	0.00%	0	0.00%	0	0.00%	0	0.00%	0	0.00%	0	0.00%
120	Zumpahuacán	1	0	0.00%	1	100.00%	0	0.00%	0	0.00%	0	0.00%	0	0.00%	0	0.00%	1	100.00%	0	0.00%
121	Zumpango	9	6	66.67%	3	33.33%	0	0.00%	0	0.00%	0	0.00%	0	0.00%	0	0.00%	3	33.33%	0	0.00%
122	Valle de Chalco Sol.	6	6	100.00%	0	0.00%	0	0.00%	0	0.00%	0	0.00%	0	0.00%	0	0.00%	0	0.00%	0	0.00%
123	Luvianos	3	2	66.67%	1	33.33%	1	33.33%	0	0.00%	0	0.00%	0	0.00%	0	0.00%	0	0.00%	0	0.00%
124	San José del Rincón	6	5	83.33%	1	16.67%	0	0.00%	0	0.00%	0	0.00%	0	0.00%	0	0.00%	1	16.67%	0	0.00%
125	Tonariñita	1	1	100.00%	0	0.00%	0	0.00%	0	0.00%	0	0.00%	0	0.00%	0	0.00%	0	0.00%	0	0.00%
	Total	975	791	81.13%	184	18.87%	28	2.87%	0	0.00%	36	3.69%	3	0.31%	35	3.59%	92	9.44%	4	0.41%

INSTITUTO ELECTORAL DEL ESTADO DE MÉXICO
SECRETARÍA EJECUTIVA GENERAL
DIRECCIÓN DE ORGANIZACIÓN - DIRECCIÓN DE CAPACITACIÓN

ESTUDIO SOBRE EL LLENADO DE LAS ACTAS Y DOCUMENTACIÓN AUXILIAR POR PARTE DE LOS FUNCIONARIOS DE MESAS DIRECTIVAS DE CASILLA

ACTA DE ESCRUTINIO Y CÓMPUTO DE DIPUTADOS
TABLA DE REFERENCIA MUNICIPAL

9.-¿Hubo incidentes durante el Escrutinio y Cómputo?							D-04/10-1 No marcó ninguna opción	
Mpio.	Cebecera	Actas analizadas	Correcto	%	Incorrecto	%	Errores	%
1	Acambay	5	4	80.00%	1	20.00%	1	20.00%
2	Acolman	6	5	83.33%	1	16.67%	1	16.67%
3	Aculco	3	3	100.00%	0	0.00%	0	0.00%
4	Almoloya de Alquisiras	1	1	100.00%	0	0.00%	0	0.00%
5	Almoloya de Juárez	9	9	100.00%	0	0.00%	0	0.00%
6	Almoloya del Río							
7	Amanalco	2	2	100.00%	0	0.00%	0	0.00%
8	Amatepec	3	3	100.00%	0	0.00%	0	0.00%
9	Amecameca	4	3	75.00%	1	25.00%	1	25.00%
10	Apaxco	2	2	100.00%	0	0.00%	0	0.00%
11	Atenco	3	3	100.00%	0	0.00%	0	0.00%
12	Atizapán							
13	Atizapán de Zaragoza	34	31	91.18%	3	8.82%	3	8.82%
14	Atlacomulco	6	5	83.33%	1	16.67%	1	16.67%
15	Atlautla	2	2	100.00%	0	0.00%	0	0.00%
16	Axapusco	2	2	100.00%	0	0.00%	0	0.00%
17	Ayapango							
18	Calimaya	3	2	66.67%	1	33.33%	1	33.33%
19	Capulhuac	2	2	100.00%	0	0.00%	0	0.00%
20	Coacalco	19	16	84.21%	3	15.79%	3	15.79%
21	Coatepec Harinas	3	3	100.00%	0	0.00%	0	0.00%
22	Cocotitlán	1	1	100.00%	0	0.00%	0	0.00%
23	Coyotepec	3	2	66.67%	1	33.33%	1	33.33%

INSTITUTO ELECTORAL DEL ESTADO DE MÉXICO
SECRETARÍA EJECUTIVA GENERAL
DIRECCIÓN DE ORGANIZACIÓN - DIRECCIÓN DE CAPACITACIÓN

ESTUDIO SOBRE EL LLENADO DE LAS ACTAS Y DOCUMENTACIÓN AUXILIAR POR PARTE DE LOS FUNCIONARIOS DE MESAS DIRECTIVAS DE CASILLA

ACTA DE ESCRUTINIO Y CÓMPUTO DE DIPUTADOS
TABLA DE REFERENCIA MUNICIPAL

9.-¿Hubo incidentes durante el Escrutinio y Cómputo?							D-04/10-1 No marcó ninguna opción	
Mpio.	Cebecera	Actas analizadas	Correcto	%	Incorrecto	%	Errores	%
24	Cuautitlán	6	6	100.00%	0	0.00%	0	0.00%
25	Cuautitlán Izcalli	36	33	91.67%	3	8.33%	3	8.33%
26	Chalco	13	11	84.62%	2	15.38%	2	15.38%
27	Chapa de Mota	2	2	100.00%	0	0.00%	0	0.00%
28	Chapultepec							
29	Chiautla	2	2	100.00%	0	0.00%	0	0.00%
30	Chicoloapan	10	9	90.00%	1	10.00%	1	10.00%
31	Chiconcuac	1	1	100.00%	0	0.00%	0	0.00%
32	Chimalhuacán	36	26	72.22%	10	27.78%	10	27.78%
33	Donato Guerra	2	2	100.00%	0	0.00%	0	0.00%
34	Ecatepec	110	93	84.55%	17	15.45%	17	15.45%
35	Ecatzingo	1	1	100.00%	0	0.00%	0	0.00%
36	Huehuetoca	6	6	100.00%	0	0.00%	0	0.00%
37	Hueyoxtla	2	2	100.00%	0	0.00%	0	0.00%
38	Huixquilucan	14	14	100.00%	0	0.00%	0	0.00%
39	Isidro Fabela	1	1	100.00%	0	0.00%	0	0.00%
40	Ixtapaluca	28	22	78.57%	6	21.43%	6	21.43%
41	Ixtapan de la Sal	2	1	50.00%	1	50.00%	1	50.00%
42	Ixtapan del Oro							
43	Ixtlahuaca	9	9	100.00%	0	0.00%	0	0.00%
44	Xalatlaco	2	2	100.00%	0	0.00%	0	0.00%
45	Jaltenco	2	2	100.00%	0	0.00%	0	0.00%
46	Jilotepec	6	4	66.67%	2	33.33%	2	33.33%

INSTITUTO ELECTORAL DEL ESTADO DE MÉXICO
SECRETARÍA EJECUTIVA GENERAL
DIRECCIÓN DE ORGANIZACIÓN - DIRECCIÓN DE CAPACITACIÓN

ESTUDIO SOBRE EL LLENADO DE LAS ACTAS Y DOCUMENTACIÓN AUXILIAR POR PARTE DE LOS FUNCIONARIOS DE MESAS DIRECTIVAS DE CASILLA

ACTA DE ESCRUTINIO Y CÓMPUTO DE DIPUTADOS
TABLA DE REFERENCIA MUNICIPAL

9.-¿Hubo incidentes durante el Escrutinio y Cómputo?							D-04/10-1 No marcó ninguna opción	
Mpio.	Cebecera	Actas analizadas	Correcto	%	Incorrecto	%	Errores	%
47	Jilotzingo	1	1	100.00%	0	0.00%	0	0.00%
48	Jiquipilco	5	3	60.00%	2	40.00%	2	40.00%
49	Jocotitlán	5	5	100.00%	0	0.00%	0	0.00%
50	Joquicingo	1	1	100.00%	0	0.00%	0	0.00%
51	Juchitepec	1	0	0.00%	1	100.00%	1	100.00%
52	Lerma	8	7	87.50%	1	12.50%	1	12.50%
53	Malinalco	2	1	50.00%	1	50.00%	1	50.00%
54	Melchor Ocampo	3	3	100.00%	0	0.00%	0	0.00%
55	Metepc	15	12	80.00%	3	20.00%	3	20.00%
56	Mexicaltzingo	1	0	0.00%	1	100.00%	1	100.00%
57	Morelos	2	2	100.00%	0	0.00%	0	0.00%
58	Naucalpan	65	57	87.69%	8	12.31%	8	12.31%
59	Nextlalpan	2	2	100.00%	0	0.00%	0	0.00%
60	Nezahualcóyotl	84	68	80.95%	16	19.05%	16	19.05%
61	Nicolás Romero	22	19	86.36%	3	13.64%	3	13.64%
62	Nopaltepec	1	1	100.00%	0	0.00%	0	0.00%
63	Ocoyoacac	3	3	100.00%	0	0.00%	0	0.00%
64	Ocuilán	2	1	50.00%	1	50.00%	1	50.00%
65	El Oro	2	2	100.00%	0	0.00%	0	0.00%
66	Otumba	2	2	100.00%	0	0.00%	0	0.00%
67	Otzoloapan	1	1	100.00%	0	0.00%	0	0.00%
68	Otzolotepec	4	4	100.00%	0	0.00%	0	0.00%
69	Ozumba	2	2	100.00%	0	0.00%	0	0.00%

INSTITUTO ELECTORAL DEL ESTADO DE MÉXICO
SECRETARÍA EJECUTIVA GENERAL
DIRECCIÓN DE ORGANIZACIÓN - DIRECCIÓN DE CAPACITACIÓN

ESTUDIO SOBRE EL LLENADO DE LAS ACTAS Y DOCUMENTACIÓN AUXILIAR POR PARTE DE LOS FUNCIONARIOS DE MESAS DIRECTIVAS DE CASILLA

ACTA DE ESCRUTINIO Y CÓMPUTO DE DIPUTADOS
TABLA DE REFERENCIA MUNICIPAL

9.-¿Hubo incidentes durante el Escrutinio y Cómputo?							D-04/10-1 No marcó ninguna opción	
Mpio.	Cebecera	Actas analizadas	Correcto	%	Incorrecto	%	Errores	%
70	Papalotla							
71	La Paz	15	10	66.67%	5	33.33%	5	33.33%
72	Polotitlán	1	1	100.00%	0	0.00%	0	0.00%
73	Rayón	1	0	0.00%	1	100.00%	1	100.00%
74	San Antonio la Isla	1	1	100.00%	0	0.00%	0	0.00%
75	San Felipe del Progreso	7	7	100.00%	0	0.00%	0	0.00%
76	San Martín de las P.	2	1	50.00%	1	50.00%	1	50.00%
77	San Mateo Atenco	4	3	75.00%	1	25.00%	1	25.00%
78	San Simón de Guerrero	1	1	100.00%	0	0.00%	0	0.00%
79	Santo Tomás	1	1	100.00%	0	0.00%	0	0.00%
80	Soyaniquilpan	1	1	100.00%	0	0.00%	0	0.00%
81	Sultepec	2	2	100.00%	0	0.00%	0	0.00%
82	Tecámac	22	20	90.91%	2	9.09%	2	9.09%
83	Tejupilco	5	5	100.00%	0	0.00%	0	0.00%
84	Temamatla	1	0	0.00%	1	100.00%	1	100.00%
85	Temascalapa	2	2	100.00%	0	0.00%	0	0.00%
86	Temascalcingo	5	5	100.00%	0	0.00%	0	0.00%
87	Temascaltepec	3	3	100.00%	0	0.00%	0	0.00%
88	Temoaya	5	4	80.00%	1	20.00%	1	20.00%
89	Tenancingo	6	5	83.33%	1	16.67%	1	16.67%
90	Tenango del Aire							
91	Tenango del Valle	5	5	100.00%	0	0.00%	0	0.00%
92	Teoloyucan	5	4	80.00%	1	20.00%	1	20.00%

INSTITUTO ELECTORAL DEL ESTADO DE MÉXICO
SECRETARÍA EJECUTIVA GENERAL
DIRECCIÓN DE ORGANIZACIÓN - DIRECCIÓN DE CAPACITACIÓN

ESTUDIO SOBRE EL LLENADO DE LAS ACTAS Y DOCUMENTACIÓN AUXILIAR POR PARTE DE LOS FUNCIONARIOS DE MESAS DIRECTIVAS DE CASILLA

ACTA DE ESCRUTINIO Y CÓMPUTO DE DIPUTADOS
TABLA DE REFERENCIA MUNICIPAL

9.-¿Hubo incidentes durante el Escrutinio y Cómputo?							D-04/10-1 No marcó ninguna opción	
Mpio.	Cebecera	Actas analizadas	Correcto	%	Incorrecto	%	Errores	%
93	Teotihuacán	3	3	100.00%	0	0.00%	0	0.00%
94	Tepetlaotoc	2	2	100.00%	0	0.00%	0	0.00%
95	Tepetlixpa	1	1	100.00%	0	0.00%	0	0.00%
96	Tepotztlán	4	4	100.00%	0	0.00%	0	0.00%
97	Tequixquiac	2	0	0.00%	2	100.00%	2	100.00%
98	Texcaltitlan	1	0	0.00%	1	100.00%	1	100.00%
99	Texcalyacac							
100	Texcoco	14	13	92.86%	1	7.14%	1	7.14%
101	Tezoyuca	2	2	100.00%	0	0.00%	0	0.00%
102	Tianguistenco	4	4	100.00%	0	0.00%	0	0.00%
103	Timilpan	1	1	100.00%	0	0.00%	0	0.00%
104	Tlalmanalco	3	2	66.67%	1	33.33%	1	33.33%
105	Tlalnepantla	52	40	76.92%	12	23.08%	12	23.08%
106	Tlatlaya	3	1	33.33%	2	66.67%	2	66.67%
107	Toluca	51	46	90.20%	5	9.80%	5	9.80%
108	Tonatico	1	1	100.00%	0	0.00%	0	0.00%
109	Tultepec	8	8	100.00%	0	0.00%	0	0.00%
110	Tultitlán	31	26	83.87%	5	16.13%	5	16.13%
111	Valle de Bravo	5	4	80.00%	1	20.00%	1	20.00%
112	Villa de Allende	3	3	100.00%	0	0.00%	0	0.00%
113	Villa del Carbón	3	3	100.00%	0	0.00%	0	0.00%
114	Villa Guerrero	4	4	100.00%	0	0.00%	0	0.00%
115	Villa Victoria	5	5	100.00%	0	0.00%	0	0.00%



INSTITUTO ELECTORAL DEL ESTADO DE MÉXICO
SECRETARÍA EJECUTIVA GENERAL
DIRECCIÓN DE ORGANIZACIÓN - DIRECCIÓN DE CAPACITACIÓN

ESTUDIO SOBRE EL LLENADO DE LAS ACTAS Y DOCUMENTACIÓN AUXILIAR POR PARTE DE LOS FUNCIONARIOS DE MESAS DIRECTIVAS DE CASILLA

ACTA DE ESCRUTINIO Y CÓMPUTO DE DIPUTADOS
TABLA DE REFERENCIA MUNICIPAL

9.-¿Hubo incidentes durante el Escrutinio y Cómputo?							D-04/10-1 No marcó ninguna opción	
Mpio.	Cebecera	Actas analizadas	Correcto	%	Incorrecto	%	Errores	%
116	Xonacatlán	3	2	66.67%	1	33.33%	1	33.33%
117	Zacazonapan							
118	Zacualpan	1	1	100.00%	0	0.00%	0	0.00%
119	Zinacantepec	9	7	77.78%	2	22.22%	2	22.22%
120	Zumpahuacán	1	1	100.00%	0	0.00%	0	0.00%
121	Zumpango	9	9	100.00%	0	0.00%	0	0.00%
122	Valle de Chalco Sol.	6	3	50.00%	3	50.00%	3	50.00%
123	Luvianos	3	2	66.67%	1	33.33%	1	33.33%
124	San José del Rincón	6	5	83.33%	1	16.67%	1	16.67%
125	Tonanitla	1	1	100.00%	0	0.00%	0	0.00%
Total		975	832	85.33%	143	14.67%	143	14.67%

INSTITUTO ELECTORAL DEL ESTADO DE MÉXICO

SECRETARÍA EJECUTIVA GENERAL

DIRECCIÓN DE ORGANIZACIÓN - DIRECCIÓN DE CAPACITACIÓN

ESTUDIO SOBRE EL LLENADO DE LAS ACTAS Y DOCUMENTACIÓN AUXILIAR POR PARTE DE LOS FUNCIONARIOS DE MESAS DIRECTIVAS DE CASILLA

ACTA DE ESCRUTINIO Y CÓMPUTO DE DIPUTADOS

TABLA DE REFERENCIA MUNICIPAL

10.-El número de escritos de incidentes que interpusieron los partidos políticos y que se adjuntan a la hoja de incidentes, fueron							D-04/11-1 Colocó una marca distinta al número de escritos de incidentes	
Mpio.	Cebecera	Actas analizadas	Correcto	%	Incorrecto	%	Errores	%
1	Acambay	5	5	100.00%	0	0.00%	0	0.00%
2	Acolman	6	6	100.00%	0	0.00%	0	0.00%
3	Aculco	3	3	100.00%	0	0.00%	0	0.00%
4	Almoloya de Alquisiras	1	1	100.00%	0	0.00%	0	0.00%
5	Almoloya de Juárez	9	9	100.00%	0	0.00%	0	0.00%
6	Almoloya del Río							
7	Amanalco	2	2	100.00%	0	0.00%	0	0.00%
8	Amatepec	3	3	100.00%	0	0.00%	0	0.00%
9	Amecameca	4	4	100.00%	0	0.00%	0	0.00%
10	Apaxco	2	2	100.00%	0	0.00%	0	0.00%
11	Atenco	3	3	100.00%	0	0.00%	0	0.00%
12	Atizapán							
13	Atizapán de Zaragoza	34	32	94.12%	2	5.88%	2	5.88%
14	Atlacomulco	6	6	100.00%	0	0.00%	0	0.00%
15	Atlautla	2	2	100.00%	0	0.00%	0	0.00%
16	Axapusco	2	2	100.00%	0	0.00%	0	0.00%
17	Ayapango							
18	Calimaya	3	3	100.00%	0	0.00%	0	0.00%
19	Capulhuac	2	2	100.00%	0	0.00%	0	0.00%
20	Coacalco	19	18	94.74%	1	5.26%	1	5.26%
21	Coatepec Harinas	3	3	100.00%	0	0.00%	0	0.00%
22	Cocotitlán	1	1	100.00%	0	0.00%	0	0.00%
23	Coyotepec	3	3	100.00%	0	0.00%	0	0.00%
24	Cuautitlán	6	6	100.00%	0	0.00%	0	0.00%

INSTITUTO ELECTORAL DEL ESTADO DE MÉXICO

SECRETARÍA EJECUTIVA GENERAL

DIRECCIÓN DE ORGANIZACIÓN - DIRECCIÓN DE CAPACITACIÓN

ESTUDIO SOBRE EL LLENADO DE LAS ACTAS Y DOCUMENTACIÓN AUXILIAR POR PARTE DE LOS FUNCIONARIOS DE MESAS DIRECTIVAS DE CASILLA

ACTA DE ESCRUTINIO Y CÓMPUTO DE DIPUTADOS

TABLA DE REFERENCIA MUNICIPAL

10.-El número de escritos de incidentes que interpusieron los partidos políticos y que se adjuntan a la hoja de incidentes, fueron							D-04/11-1 Colocó una marca distinta al número de escritos de incidentes	
Mpio.	Cebecera	Actas analizadas	Correcto	%	Incorrecto	%	Errores	%
25	Cuautitlán Izcalli	36	33	91.67%	3	8.33%	3	8.33%
26	Chalco	13	13	100.00%	0	0.00%	0	0.00%
27	Chapa de Mota	2	2	100.00%	0	0.00%	0	0.00%
28	Chapultepec							
29	Chiautla	2	2	100.00%	0	0.00%	0	0.00%
30	Chicoloapan	10	10	100.00%	0	0.00%	0	0.00%
31	Chiconcuac	1	1	100.00%	0	0.00%	0	0.00%
32	Chimalhuacán	36	36	100.00%	0	0.00%	0	0.00%
33	Donato Guerra	2	1	50.00%	1	50.00%	1	50.00%
34	Ecatepec	110	109	99.09%	1	0.91%	1	0.91%
35	Ecatzingo	1	1	100.00%	0	0.00%	0	0.00%
36	Huehuetoca	6	5	83.33%	1	16.67%	1	16.67%
37	Hueypoxtla	2	2	100.00%	0	0.00%	0	0.00%
38	Huixquilucan	14	11	78.57%	3	21.43%	3	21.43%
39	Isidro Fabela	1	1	100.00%	0	0.00%	0	0.00%
40	Ixtapaluca	28	28	100.00%	0	0.00%	0	0.00%
41	Ixtapan de la Sal	2	2	100.00%	0	0.00%	0	0.00%
42	Ixtapan del Oro							
43	Ixtlahuaca	9	9	100.00%	0	0.00%	0	0.00%
44	Xalatlaco	2	2	100.00%	0	0.00%	0	0.00%
45	Jaltenco	2	2	100.00%	0	0.00%	0	0.00%
46	Jilotepec	6	6	100.00%	0	0.00%	0	0.00%
47	Jilotzingo	1	1	100.00%	0	0.00%	0	0.00%
48	Jiquipilco	5	5	100.00%	0	0.00%	0	0.00%

INSTITUTO ELECTORAL DEL ESTADO DE MÉXICO

SECRETARÍA EJECUTIVA GENERAL

DIRECCIÓN DE ORGANIZACIÓN - DIRECCIÓN DE CAPACITACIÓN

ESTUDIO SOBRE EL LLENADO DE LAS ACTAS Y DOCUMENTACIÓN AUXILIAR POR PARTE DE LOS FUNCIONARIOS DE MESAS DIRECTIVAS DE CASILLA

ACTA DE ESCRUTINIO Y CÓMPUTO DE DIPUTADOS

TABLA DE REFERENCIA MUNICIPAL

10.-El número de escritos de incidentes que interpusieron los partidos políticos y que se adjuntan a la hoja de incidentes, fueron							D-04/11-1 Colocó una marca distinta al número de escritos de incidentes	
Mpio.	Cebecera	Actas analizadas	Correcto	%	Incorrecto	%	Errores	%
49	Jocotitlán	5	5	100.00%	0	0.00%	0	0.00%
50	Joquicingo	1	1	100.00%	0	0.00%	0	0.00%
51	Juchitepec	1	1	100.00%	0	0.00%	0	0.00%
52	Lerma	8	8	100.00%	0	0.00%	0	0.00%
53	Malinalco	2	2	100.00%	0	0.00%	0	0.00%
54	Melchor Ocampo	3	3	100.00%	0	0.00%	0	0.00%
55	Metepec	15	15	100.00%	0	0.00%	0	0.00%
56	Mexicaltzingo	1	1	100.00%	0	0.00%	0	0.00%
57	Morelos	2	2	100.00%	0	0.00%	0	0.00%
58	Naucalpan	65	61	93.85%	4	6.15%	4	6.15%
59	Nextlalpan	2	2	100.00%	0	0.00%	0	0.00%
60	Nezahualcóyotl	84	83	98.81%	1	1.19%	1	1.19%
61	Nicolás Romero	22	20	90.91%	2	9.09%	2	9.09%
62	Nopaltepec	1	1	100.00%	0	0.00%	0	0.00%
63	Ocoyoacac	3	3	100.00%	0	0.00%	0	0.00%
64	Ocuilan	2	2	100.00%	0	0.00%	0	0.00%
65	El Oro	2	2	100.00%	0	0.00%	0	0.00%
66	Otumba	2	2	100.00%	0	0.00%	0	0.00%
67	Otzoaloapan	1	1	100.00%	0	0.00%	0	0.00%
68	Otzolotepec	4	4	100.00%	0	0.00%	0	0.00%
69	Ozumba	2	2	100.00%	0	0.00%	0	0.00%
70	Papalotla							
71	La Paz	15	15	100.00%	0	0.00%	0	0.00%
72	Polotitlán	1	1	100.00%	0	0.00%	0	0.00%

INSTITUTO ELECTORAL DEL ESTADO DE MÉXICO

SECRETARÍA EJECUTIVA GENERAL

DIRECCIÓN DE ORGANIZACIÓN - DIRECCIÓN DE CAPACITACIÓN

ESTUDIO SOBRE EL LLENADO DE LAS ACTAS Y DOCUMENTACIÓN AUXILIAR POR PARTE DE LOS FUNCIONARIOS DE MESAS DIRECTIVAS DE CASILLA

ACTA DE ESCRUTINIO Y CÓMPUTO DE DIPUTADOS

TABLA DE REFERENCIA MUNICIPAL

10.-El número de escritos de incidentes que interpusieron los partidos políticos y que se adjuntan a la hoja de incidentes, fueron							D-04/11-1 Colocó una marca distinta al número de escritos de incidentes	
Mpio.	Cebecera	Actas analizadas	Correcto	%	Incorrecto	%	Errores	%
73	Rayón	1	1	100.00%	0	0.00%	0	0.00%
74	San Antonio la Isla	1	1	100.00%	0	0.00%	0	0.00%
75	San Felipe del Progreso	7	4	57.14%	3	42.86%	3	42.86%
76	San Martín de las P.	2	2	100.00%	0	0.00%	0	0.00%
77	San Mateo Atenco	4	4	100.00%	0	0.00%	0	0.00%
78	San Simón de Guerrero	1	1	100.00%	0	0.00%	0	0.00%
79	Santo Tomás	1	1	100.00%	0	0.00%	0	0.00%
80	Soyaniquilpan	1	1	100.00%	0	0.00%	0	0.00%
81	Sultepec	2	2	100.00%	0	0.00%	0	0.00%
82	Tecámac	22	20	90.91%	2	9.09%	2	9.09%
83	Tejupilco	5	4	80.00%	1	20.00%	1	20.00%
84	Temamatla	1	1	100.00%	0	0.00%	0	0.00%
85	Temascalapa	2	2	100.00%	0	0.00%	0	0.00%
86	Temascalcingo	5	5	100.00%	0	0.00%	0	0.00%
87	Temascaltepec	3	3	100.00%	0	0.00%	0	0.00%
88	Temoaya	5	5	100.00%	0	0.00%	0	0.00%
89	Tenancingo	6	5	83.33%	1	16.67%	1	16.67%
90	Tenango del Aire							
91	Tenango del Valle	5	5	100.00%	0	0.00%	0	0.00%
92	Teoloyucan	5	5	100.00%	0	0.00%	0	0.00%
93	Teotihuacán	3	3	100.00%	0	0.00%	0	0.00%
94	Tepetlaoxtoc	2	2	100.00%	0	0.00%	0	0.00%
95	Tepetlixpa	1	1	100.00%	0	0.00%	0	0.00%
96	Tepotztlán	4	4	100.00%	0	0.00%	0	0.00%

INSTITUTO ELECTORAL DEL ESTADO DE MÉXICO

SECRETARÍA EJECUTIVA GENERAL

DIRECCIÓN DE ORGANIZACIÓN - DIRECCIÓN DE CAPACITACIÓN

ESTUDIO SOBRE EL LLENADO DE LAS ACTAS Y DOCUMENTACIÓN AUXILIAR POR PARTE DE LOS FUNCIONARIOS DE MESAS DIRECTIVAS DE CASILLA

ACTA DE ESCRUTINIO Y CÓMPUTO DE DIPUTADOS

TABLA DE REFERENCIA MUNICIPAL

10.-El número de escritos de incidentes que interpusieron los partidos políticos y que se adjuntan a la hoja de incidentes, fueron							D-04/11-1 Colocó una marca distinta al número de escritos de incidentes	
Mpio.	Cebecera	Actas analizadas	Correcto	%	Incorrecto	%	Errores	%
97	Tequixquiác	2	2	100.00%	0	0.00%	0	0.00%
98	Texcaltitlán	1	1	100.00%	0	0.00%	0	0.00%
99	Texcalyacac							
100	Texcoco	14	14	100.00%	0	0.00%	0	0.00%
101	Tezoyuca	2	2	100.00%	0	0.00%	0	0.00%
102	Tianguistenco	4	4	100.00%	0	0.00%	0	0.00%
103	Timilpan	1	1	100.00%	0	0.00%	0	0.00%
104	Tlalmanalco	3	2	66.67%	1	33.33%	1	33.33%
105	Tlalnepantla	52	51	98.08%	1	1.92%	1	1.92%
106	Tlatlaya	3	3	100.00%	0	0.00%	0	0.00%
107	Toluca	51	50	98.04%	1	1.96%	1	1.96%
108	Tonatico	1	1	100.00%	0	0.00%	0	0.00%
109	Tultepec	8	7	87.50%	1	12.50%	1	12.50%
110	Tultitlán	31	29	93.55%	2	6.45%	2	6.45%
111	Valle de Bravo	5	5	100.00%	0	0.00%	0	0.00%
112	Villa de Allende	3	3	100.00%	0	0.00%	0	0.00%
113	Villa del Carbón	3	3	100.00%	0	0.00%	0	0.00%
114	Villa Guerrero	4	4	100.00%	0	0.00%	0	0.00%
115	Villa Victoria	5	5	100.00%	0	0.00%	0	0.00%
116	Xonacatlán	3	3	100.00%	0	0.00%	0	0.00%
117	Zacazonapan							
118	Zacualpan	1	1	100.00%	0	0.00%	0	0.00%
119	Zinacantepec	9	8	88.89%	1	11.11%	1	11.11%
120	Zumpahuacán	1	1	100.00%	0	0.00%	0	0.00%



**INSTITUTO ELECTORAL DEL ESTADO DE MÉXICO
SECRETARÍA EJECUTIVA GENERAL**

DIRECCIÓN DE ORGANIZACIÓN - DIRECCIÓN DE CAPACITACIÓN

ESTUDIO SOBRE EL LLENADO DE LAS ACTAS Y DOCUMENTACIÓN AUXILIAR POR PARTE DE LOS FUNCIONARIOS DE MESAS DIRECTIVAS DE CASILLA

ACTA DE ESCRUTINIO Y CÓMPUTO DE DIPUTADOS

TABLA DE REFERENCIA MUNICIPAL

10.-El número de escritos de incidentes que interpusieron los partidos políticos y que se adjuntan a la hoja de incidentes, fueron							D-04/11-1 Colocó una marca distinta al número de escritos de incidentes	
Mpio.	Cebecera	Actas analizadas	Correcto	%	Incorrecto	%	Errores	%
121	Zumpango	9	8	88.89%	1	11.11%	1	11.11%
122	Valle de Chalco Sol.	6	6	100.00%	0	0.00%	0	0.00%
123	Luvianos	3	3	100.00%	0	0.00%	0	0.00%
124	San José del Rincón	6	6	100.00%	0	0.00%	0	0.00%
125	Tonanitla	1	1	100.00%	0	0.00%	0	0.00%
Total		975	941	96.51%	34	3.49%	34	3.49%

INSTITUTO ELECTORAL DEL ESTADO DE MÉXICO
SECRETARÍA EJECUTIVA GENERAL

DIRECCIÓN DE ORGANIZACIÓN - DIRECCIÓN DE CAPACITACIÓN

ESTUDIO SOBRE EL LLENADO DE LAS ACTAS Y DOCUMENTACIÓN AUXILIAR POR PARTE DE LOS FUNCIONARIOS DE MESAS DIRECTIVAS DE CASILLA

ACTA DE ESCRUTINIO Y CÓMPUTO DE DIPUTADOS

TABLA DE REFERENCIA MUNICIPAL

11.-El número de escritos de protesta que interpusieron los partidos políticos y que se adjuntan a la hoja de incidentes, fueron							D-04/12-1 Colocó una marca distinta al número de escritos de protesta	
Mpio.	Cebecera	Actas analizadas	Correcto	%	Incorrecto	%	Errores	%
1	Acambay	5	4	80.00%	1	20.00%	1	20.00%
2	Acolman	6	6	100.00%	0	0.00%	0	0.00%
3	Aculco	3	3	100.00%	0	0.00%	0	0.00%
4	Almoloya de Alquisiras	1	1	100.00%	0	0.00%	0	0.00%
5	Almoloya de Juárez	9	9	100.00%	0	0.00%	0	0.00%
6	Almoloya del Río							
7	Amanalco	2	2	100.00%	0	0.00%	0	0.00%
8	Amatepec	3	3	100.00%	0	0.00%	0	0.00%
9	Amecameca	4	4	100.00%	0	0.00%	0	0.00%
10	Apaxco	2	2	100.00%	0	0.00%	0	0.00%
11	Atenco	3	3	100.00%	0	0.00%	0	0.00%
12	Atizapán							
13	Atizapán de Zaragoza	34	34	100.00%	0	0.00%	0	0.00%
14	Atlacomulco	6	6	100.00%	0	0.00%	0	0.00%
15	Atlautla	2	2	100.00%	0	0.00%	0	0.00%
16	Axapusco	2	2	100.00%	0	0.00%	0	0.00%
17	Ayapango							
18	Calimaya	3	3	100.00%	0	0.00%	0	0.00%
19	Capulhuac	2	2	100.00%	0	0.00%	0	0.00%
20	Coacalco	19	18	94.74%	1	5.26%	1	5.26%
21	Coatepec Harinas	3	3	100.00%	0	0.00%	0	0.00%
22	Cocotitlán	1	1	100.00%	0	0.00%	0	0.00%
23	Coyotepec	3	3	100.00%	0	0.00%	0	0.00%
24	Cuautitlán	6	6	100.00%	0	0.00%	0	0.00%

INSTITUTO ELECTORAL DEL ESTADO DE MÉXICO
SECRETARÍA EJECUTIVA GENERAL

DIRECCIÓN DE ORGANIZACIÓN - DIRECCIÓN DE CAPACITACIÓN

ESTUDIO SOBRE EL LLENADO DE LAS ACTAS Y DOCUMENTACIÓN AUXILIAR POR PARTE DE LOS FUNCIONARIOS DE MESAS DIRECTIVAS DE CASILLA

ACTA DE ESCRUTINIO Y CÓMPUTO DE DIPUTADOS

TABLA DE REFERENCIA MUNICIPAL

11.-El número de escritos de protesta que interpusieron los partidos políticos y que se adjuntan a la hoja de incidentes, fueron							D-04/12-1 Colocó una marca distinta al número de escritos de protesta	
Mpio.	Cebecera	Actas analizadas	Correcto	%	Incorrecto	%	Errores	%
25	Cuautilán Izcalli	36	35	97.22%	1	2.78%	1	2.78%
26	Chalco	13	13	100.00%	0	0.00%	0	0.00%
27	Chapa de Mota	2	2	100.00%	0	0.00%	0	0.00%
28	Chapultepec							
29	Chiautla	2	2	100.00%	0	0.00%	0	0.00%
30	Chicoloapan	10	10	100.00%	0	0.00%	0	0.00%
31	Chiconcuac	1	1	100.00%	0	0.00%	0	0.00%
32	Chimalhuacán	36	36	100.00%	0	0.00%	0	0.00%
33	Donato Guerra	2	1	50.00%	1	50.00%	1	50.00%
34	Ecatepec	110	110	100.00%	0	0.00%	0	0.00%
35	Ecatzingo	1	1	100.00%	0	0.00%	0	0.00%
36	Huehuetoca	6	6	100.00%	0	0.00%	0	0.00%
37	Hueyoptla	2	2	100.00%	0	0.00%	0	0.00%
38	Huixquilucan	14	10	71.43%	4	28.57%	4	28.57%
39	Isidro Fabela	1	1	100.00%	0	0.00%	0	0.00%
40	Ixtapaluca	28	28	100.00%	0	0.00%	0	0.00%
41	Ixtapan de la Sal	2	2	100.00%	0	0.00%	0	0.00%
42	Ixtapan del Oro							
43	Ixtlahuaca	9	9	100.00%	0	0.00%	0	0.00%
44	Xalatlaco	2	1	50.00%	1	50.00%	1	50.00%
45	Jaltenco	2	2	100.00%	0	0.00%	0	0.00%
46	Jilotepec	6	6	100.00%	0	0.00%	0	0.00%
47	Jilotzingo	1	1	100.00%	0	0.00%	0	0.00%
48	Jiquipilco	5	5	100.00%	0	0.00%	0	0.00%

INSTITUTO ELECTORAL DEL ESTADO DE MÉXICO
SECRETARÍA EJECUTIVA GENERAL

DIRECCIÓN DE ORGANIZACIÓN - DIRECCIÓN DE CAPACITACIÓN

ESTUDIO SOBRE EL LLENADO DE LAS ACTAS Y DOCUMENTACIÓN AUXILIAR POR PARTE DE LOS FUNCIONARIOS DE MESAS DIRECTIVAS DE CASILLA

ACTA DE ESCRUTINIO Y CÓMPUTO DE DIPUTADOS

TABLA DE REFERENCIA MUNICIPAL

11.-El número de escritos de protesta que interpusieron los partidos políticos y que se adjuntan a la hoja de incidentes, fueron							D-04/12-1 Colocó una marca distinta al número de escritos de protesta	
Mpio.	Cebecera	Actas analizadas	Correcto	%	Incorrecto	%	Errores	%
49	Jocotitlán	5	5	100.00%	0	0.00%	0	0.00%
50	Joquicingo	1	1	100.00%	0	0.00%	0	0.00%
51	Juchitepec	1	1	100.00%	0	0.00%	0	0.00%
52	Lerma	8	8	100.00%	0	0.00%	0	0.00%
53	Malinalco	2	2	100.00%	0	0.00%	0	0.00%
54	Melchor Ocampo	3	3	100.00%	0	0.00%	0	0.00%
55	Metepec	15	15	100.00%	0	0.00%	0	0.00%
56	Mexicaltzingo	1	1	100.00%	0	0.00%	0	0.00%
57	Morelos	2	2	100.00%	0	0.00%	0	0.00%
58	Naucalpan	65	64	98.46%	1	1.54%	1	1.54%
59	Nextlalpan	2	2	100.00%	0	0.00%	0	0.00%
60	Nezahualcóyotl	84	83	98.81%	1	1.19%	1	1.19%
61	Nicolás Romero	22	20	90.91%	2	9.09%	2	9.09%
62	Nopaltepec	1	1	100.00%	0	0.00%	0	0.00%
63	Ocoyoacac	3	3	100.00%	0	0.00%	0	0.00%
64	Ocuilán	2	2	100.00%	0	0.00%	0	0.00%
65	El Oro	2	2	100.00%	0	0.00%	0	0.00%
66	Otumba	2	2	100.00%	0	0.00%	0	0.00%
67	Otzoloapan	1	1	100.00%	0	0.00%	0	0.00%
68	Otzolotepec	4	3	75.00%	1	25.00%	1	25.00%
69	Ozumba	2	2	100.00%	0	0.00%	0	0.00%
70	Papalotla							
71	La Paz	15	15	100.00%	0	0.00%	0	0.00%
72	Polotitlán	1	1	100.00%	0	0.00%	0	0.00%

INSTITUTO ELECTORAL DEL ESTADO DE MÉXICO
SECRETARÍA EJECUTIVA GENERAL

DIRECCIÓN DE ORGANIZACIÓN - DIRECCIÓN DE CAPACITACIÓN

ESTUDIO SOBRE EL LLENADO DE LAS ACTAS Y DOCUMENTACIÓN AUXILIAR POR PARTE DE LOS FUNCIONARIOS DE MESAS DIRECTIVAS DE CASILLA

ACTA DE ESCRUTINIO Y CÓMPUTO DE DIPUTADOS

TABLA DE REFERENCIA MUNICIPAL

11.-El número de escritos de protesta que interpusieron los partidos políticos y que se adjuntan a la hoja de incidentes, fueron							D-04/12-1 Colocó una marca distinta al número de escritos de protesta	
Mpio.	Cebecera	Actas analizadas	Correcto	%	Incorrecto	%	Errores	%
73	Rayón	1	1	100.00%	0	0.00%	0	0.00%
74	San Antonio la Isla	1	1	100.00%	0	0.00%	0	0.00%
75	San Felipe del Progreso	7	4	57.14%	3	42.86%	3	42.86%
76	San Martín de las P.	2	2	100.00%	0	0.00%	0	0.00%
77	San Mateo Atenco	4	4	100.00%	0	0.00%	0	0.00%
78	San Simón de Guerrero	1	1	100.00%	0	0.00%	0	0.00%
79	Santo Tomás	1	1	100.00%	0	0.00%	0	0.00%
80	Soyaniquilpan	1	1	100.00%	0	0.00%	0	0.00%
81	Sultepec	2	2	100.00%	0	0.00%	0	0.00%
82	Tecámac	22	21	95.45%	1	4.55%	1	4.55%
83	Tejupilco	5	4	80.00%	1	20.00%	1	20.00%
84	Temamatla	1	1	100.00%	0	0.00%	0	0.00%
85	Temascalapa	2	2	100.00%	0	0.00%	0	0.00%
86	Temascalcingo	5	5	100.00%	0	0.00%	0	0.00%
87	Temascaltepec	3	3	100.00%	0	0.00%	0	0.00%
88	Temoaya	5	5	100.00%	0	0.00%	0	0.00%
89	Tenancingo	6	5	83.33%	1	16.67%	1	16.67%
90	Tenango del Aire							
91	Tenango del Valle	5	5	100.00%	0	0.00%	0	0.00%
92	Teoloyucan	5	5	100.00%	0	0.00%	0	0.00%
93	Teotihuacán	3	3	100.00%	0	0.00%	0	0.00%
94	Tepetlaoxtoc	2	2	100.00%	0	0.00%	0	0.00%
95	Tepetlixpa	1	1	100.00%	0	0.00%	0	0.00%
96	Tepotztlán	4	4	100.00%	0	0.00%	0	0.00%



INSTITUTO ELECTORAL DEL ESTADO DE MÉXICO

SECRETARÍA EJECUTIVA GENERAL

DIRECCIÓN DE ORGANIZACIÓN - DIRECCIÓN DE CAPACITACIÓN

ESTUDIO SOBRE EL LLENADO DE LAS ACTAS Y DOCUMENTACIÓN AUXILIAR POR PARTE DE LOS FUNCIONARIOS DE MESAS DIRECTIVAS DE CASILLA

ACTA DE ESCRUTINIO Y CÓMPUTO DE DIPUTADOS

TABLA DE REFERENCIA MUNICIPAL

11.-El número de escritos de protesta que interpusieron los partidos políticos y que se adjuntan a la hoja de incidentes, fueron							D-04/12-1 Colocó una marca distinta al número de escritos de protesta	
Mpio.	Cebecera	Actas analizadas	Correcto	%	Incorrecto	%	Errores	%
97	Tequixquiac	2	2	100.00%	0	0.00%	0	0.00%
98	Texcaltitlan	1	1	100.00%	0	0.00%	0	0.00%
99	Texcalyacac							
100	Texcoco	14	14	100.00%	0	0.00%	0	0.00%
101	Tezoyuca	2	2	100.00%	0	0.00%	0	0.00%
102	Tianguistenco	4	4	100.00%	0	0.00%	0	0.00%
103	Timilpan	1	1	100.00%	0	0.00%	0	0.00%
104	Tlalmanalco	3	3	100.00%	0	0.00%	0	0.00%
105	Tlalnepantla	52	51	98.08%	1	1.92%	1	1.92%
106	Tlatlaya	3	3	100.00%	0	0.00%	0	0.00%
107	Toluca	51	50	98.04%	1	1.96%	1	1.96%
108	Tonatico	1	1	100.00%	0	0.00%	0	0.00%
109	Tultepec	8	7	87.50%	1	12.50%	1	12.50%
110	Tultitlán	31	28	90.32%	3	9.68%	3	9.68%
111	Valle de Bravo	5	5	100.00%	0	0.00%	0	0.00%
112	Villa de Allende	3	3	100.00%	0	0.00%	0	0.00%
113	Villa del Carbón	3	3	100.00%	0	0.00%	0	0.00%
114	Villa Guerrero	4	4	100.00%	0	0.00%	0	0.00%
115	Villa Victoria	5	5	100.00%	0	0.00%	0	0.00%
116	Xonacatlán	3	3	100.00%	0	0.00%	0	0.00%
117	Zacazonapan							
118	Zacualpan	1	1	100.00%	0	0.00%	0	0.00%
119	Zinacantepec	9	8	88.89%	1	11.11%	1	11.11%
120	Zumpahuacán	1	1	100.00%	0	0.00%	0	0.00%



**INSTITUTO ELECTORAL DEL ESTADO DE MÉXICO
SECRETARÍA EJECUTIVA GENERAL**

DIRECCIÓN DE ORGANIZACIÓN - DIRECCIÓN DE CAPACITACIÓN

ESTUDIO SOBRE EL LLENADO DE LAS ACTAS Y DOCUMENTACIÓN AUXILIAR POR PARTE DE LOS FUNCIONARIOS DE MESAS DIRECTIVAS DE CASILLA

ACTA DE ESCRUTINIO Y CÓMPUTO DE DIPUTADOS

TABLA DE REFERENCIA MUNICIPAL

11.-El número de escritos de protesta que interpusieron los partidos políticos y que se adjuntan a la hoja de incidentes, fueron							D-04/12-1 Colocó una marca distinta al número de escritos de protesta	
Mpio.	Cebecera	Actas analizadas	Correcto	%	Incorrecto	%	Errores	%
121	Zumpango	9	8	88.89%	1	11.11%	1	11.11%
122	Valle de Chalco Sol.	6	6	100.00%	0	0.00%	0	0.00%
123	Luvianos	3	3	100.00%	0	0.00%	0	0.00%
124	San José del Rincón	6	5	83.33%	1	16.67%	1	16.67%
125	Tonanitla	1	1	100.00%	0	0.00%	0	0.00%
Total		975	946	97.03%	29	2.97%	29	2.97%

INSTITUTO ELECTORAL DEL ESTADO DE MÉXICO

SECRETARÍA EJECUTIVA GENERAL

DIRECCIÓN DE ORGANIZACIÓN - DIRECCIÓN DE CAPACITACIÓN

ESTUDIO SOBRE EL LLENADO DE LAS ACTAS Y DOCUMENTACIÓN AUXILIAR POR PARTE DE LOS FUNCIONARIOS DE MESAS DIRECTIVAS DE CASILLA

ACTA DE ESCRUTINIO Y CÓMPUTO DE DIPUTADOS

TABLA DE REFERENCIA MUNICIPAL

12.-Apartado de firmas de funcionarios de mesas directivas de casilla							D-04/13-1 No registró nombre y/o firma de algún funcionario de mesa directiva de casilla		D-04/13-2 Alguno de los nombres y/o firmas de funcionarios de mesas directivas de casilla, no es igual a los señalados en el Acta de la Jornada Electoral	
Mpio.	Cebecera	Actas analizadas	Correcto	%	Incorrecto	%	Errores	%	Errores	%
1	Acambay	5	5	100.00%	0	0.00%	0	0.00%	0	0.00%
2	Acolman	6	5	83.33%	1	16.67%	1	16.67%	0	0.00%
3	Aculco	3	2	66.67%	1	33.33%	1	33.33%	0	0.00%
4	Almoloya de Alquisiras	1	1	100.00%	0	0.00%	0	0.00%	0	0.00%
5	Almoloya de Juárez	9	6	66.67%	3	33.33%	3	33.33%	0	0.00%
6	Almoloya del Río									
7	Amanalco	2	2	100.00%	0	0.00%	0	0.00%	0	0.00%
8	Amatepec	3	3	100.00%	0	0.00%	0	0.00%	0	0.00%
9	Amecameca	4	3	75.00%	1	25.00%	1	25.00%	0	0.00%
10	Apaxco	2	2	100.00%	0	0.00%	0	0.00%	0	0.00%
11	Atenco	3	3	100.00%	0	0.00%	0	0.00%	0	0.00%
12	Atizapán									
13	Atizapán de Zaragoza	34	28	82.35%	6	17.65%	6	17.65%	1	2.94%
14	Atzacmulco	6	6	100.00%	0	0.00%	0	0.00%	0	0.00%
15	Atlautla	2	1	50.00%	1	50.00%	1	50.00%	0	0.00%
16	Axapusco	2	2	100.00%	0	0.00%	0	0.00%	0	0.00%
17	Ayapango									
18	Calimaya	3	2	66.67%	1	33.33%	1	33.33%	0	0.00%
19	Capulhuac	2	1	50.00%	1	50.00%	1	50.00%	0	0.00%
20	Coacalco	19	14	73.68%	5	26.32%	5	26.32%	0	0.00%
21	Coatepec Harinas	3	3	100.00%	0	0.00%	0	0.00%	0	0.00%
22	Cocotitlán	1	1	100.00%	0	0.00%	0	0.00%	0	0.00%
23	Coyotepec	3	1	33.33%	2	66.67%	1	33.33%	1	33.33%
24	Cuautitlán	6	5	83.33%	1	16.67%	1	16.67%	0	0.00%

INSTITUTO ELECTORAL DEL ESTADO DE MÉXICO

SECRETARÍA EJECUTIVA GENERAL

DIRECCIÓN DE ORGANIZACIÓN - DIRECCIÓN DE CAPACITACIÓN

ESTUDIO SOBRE EL LLENADO DE LAS ACTAS Y DOCUMENTACIÓN AUXILIAR POR PARTE DE LOS FUNCIONARIOS DE MESAS DIRECTIVAS DE CASILLA

ACTA DE ESCRUTINIO Y CÓMPUTO DE DIPUTADOS

TABLA DE REFERENCIA MUNICIPAL

12.-Apartado de firmas de funcionarios de mesas directivas de casilla							D-04/13-1 No registró nombre y/o firma de algún funcionario de mesa directiva de casilla		D-04/13-2 Alguno de los nombres y/o firmas de funcionarios de mesas directivas de casilla, no es igual a los señalados en el Acta de la Jornada Electoral	
Mpio.	Cebecera	Actas analizadas	Correcto	%	Incorrecto	%	Errores	%	Errores	%
25	Cuautitlán Izcalli	36	20	55.56%	16	44.44%	16	44.44%	0	0.00%
26	Chalco	13	12	92.31%	1	7.69%	1	7.69%	0	0.00%
27	Chapa de Mota	2	2	100.00%	0	0.00%	0	0.00%	0	0.00%
28	Chapultepec									
29	Chiautla	2	2	100.00%	0	0.00%	0	0.00%	0	0.00%
30	Chicoloapan	10	5	50.00%	5	50.00%	5	50.00%	0	0.00%
31	Chiconcuac	1	1	100.00%	0	0.00%	0	0.00%	0	0.00%
32	Chimalhuacán	36	27	75.00%	9	25.00%	9	25.00%	0	0.00%
33	Donato Guerra	2	2	100.00%	0	0.00%	0	0.00%	0	0.00%
34	Ecatepec	110	97	88.18%	13	11.82%	13	11.82%	0	0.00%
35	Ecatzingo	1	1	100.00%	0	0.00%	0	0.00%	0	0.00%
36	Huehuetoca	6	2	33.33%	4	66.67%	4	66.67%	0	0.00%
37	Hueyoptla	2	2	100.00%	0	0.00%	0	0.00%	0	0.00%
38	Huixquilucan	14	13	92.86%	1	7.14%	1	7.14%	0	0.00%
39	Isidro Fabela	1	1	100.00%	0	0.00%	0	0.00%	0	0.00%
40	Ixtapaluca	28	26	92.86%	2	7.14%	2	7.14%	0	0.00%
41	Ixtapan de la Sal	2	1	50.00%	1	50.00%	1	50.00%	0	0.00%
42	Ixtapan del Oro									
43	Ixtlahuaca	9	8	88.89%	1	11.11%	1	11.11%	0	0.00%
44	Xalatlaco	2	2	100.00%	0	0.00%	0	0.00%	0	0.00%
45	Jaltenco	2	2	100.00%	0	0.00%	0	0.00%	0	0.00%
46	Jilotepec	6	5	83.33%	1	16.67%	1	16.67%	0	0.00%
47	Jilotzingo	1	1	100.00%	0	0.00%	0	0.00%	0	0.00%
48	Jiquipilco	5	4	80.00%	1	20.00%	1	20.00%	0	0.00%

INSTITUTO ELECTORAL DEL ESTADO DE MÉXICO

SECRETARÍA EJECUTIVA GENERAL

DIRECCIÓN DE ORGANIZACIÓN - DIRECCIÓN DE CAPACITACIÓN

ESTUDIO SOBRE EL LLENADO DE LAS ACTAS Y DOCUMENTACIÓN AUXILIAR POR PARTE DE LOS FUNCIONARIOS DE MESAS DIRECTIVAS DE CASILLA

ACTA DE ESCRUTINIO Y CÓMPUTO DE DIPUTADOS

TABLA DE REFERENCIA MUNICIPAL

12.-Apartado de firmas de funcionarios de mesas directivas de casilla							D-04/13-1 No registró nombre y/o firma de algún funcionario de mesa directiva de casilla		D-04/13-2 Alguno de los nombres y/o firmas de funcionarios de mesas directivas de casilla, no es igual a los señalados en el Acta de la Jornada Electoral	
Mpio.	Cebecera	Actas analizadas	Correcto	%	Incorrecto	%	Errores	%	Errores	%
49	Jocotitlán	5	5	100.00%	0	0.00%	0	0.00%	0	0.00%
50	Joquicingo	1	0	0.00%	1	100.00%	1	100.00%	0	0.00%
51	Juchitepec	1	1	100.00%	0	0.00%	0	0.00%	0	0.00%
52	Lerma	8	4	50.00%	4	50.00%	4	50.00%	0	0.00%
53	Malinalco	2	2	100.00%	0	0.00%	0	0.00%	0	0.00%
54	Melchor Ocampo	3	2	66.67%	1	33.33%	1	33.33%	0	0.00%
55	Metepec	15	12	80.00%	3	20.00%	3	20.00%	0	0.00%
56	Mexicaltzingo	1	0	0.00%	1	100.00%	1	100.00%	0	0.00%
57	Morelos	2	2	100.00%	0	0.00%	0	0.00%	0	0.00%
58	Naucalpan	65	55	84.62%	10	15.38%	10	15.38%	0	0.00%
59	Nextlalpan	2	2	100.00%	0	0.00%	0	0.00%	0	0.00%
60	Nezahualcóyotl	84	63	75.00%	21	25.00%	21	25.00%	0	0.00%
61	Nicolás Romero	22	18	81.82%	4	18.18%	4	18.18%	0	0.00%
62	Nopaltepec	1	0	0.00%	1	100.00%	1	100.00%	0	0.00%
63	Ocoyoacac	3	3	100.00%	0	0.00%	0	0.00%	0	0.00%
64	Ocuilán	2	1	50.00%	1	50.00%	1	50.00%	0	0.00%
65	El Oro	2	2	100.00%	0	0.00%	0	0.00%	0	0.00%
66	Otumba	2	2	100.00%	0	0.00%	0	0.00%	0	0.00%
67	Otzoloapan	1	1	100.00%	0	0.00%	0	0.00%	0	0.00%
68	Otzolotepec	4	2	50.00%	2	50.00%	2	50.00%	0	0.00%
69	Ozumba	2	2	100.00%	0	0.00%	0	0.00%	0	0.00%
70	Papalotla									
71	La Paz	15	14	93.33%	1	6.67%	1	6.67%	0	0.00%
72	Polotitlán	1	1	100.00%	0	0.00%	0	0.00%	0	0.00%

INSTITUTO ELECTORAL DEL ESTADO DE MÉXICO

SECRETARÍA EJECUTIVA GENERAL

DIRECCIÓN DE ORGANIZACIÓN - DIRECCIÓN DE CAPACITACIÓN

ESTUDIO SOBRE EL LLENADO DE LAS ACTAS Y DOCUMENTACIÓN AUXILIAR POR PARTE DE LOS FUNCIONARIOS DE MESAS DIRECTIVAS DE CASILLA

ACTA DE ESCRUTINIO Y CÓMPUTO DE DIPUTADOS

TABLA DE REFERENCIA MUNICIPAL

12.-Apartado de firmas de funcionarios de mesas directivas de casilla							D-04/13-1 No registró nombre y/o firma de algún funcionario de mesa directiva de casilla		D-04/13-2 Alguno de los nombres y/o firmas de funcionarios de mesas directivas de casilla, no es igual a los señalados en el Acta de la Jornada Electoral	
Mpio.	Cebecera	Actas analizadas	Correcto	%	Incorrecto	%	Errores	%	Errores	%
73	Rayón	1	1	100.00%	0	0.00%	0	0.00%	0	0.00%
74	San Antonio la Isla	1	1	100.00%	0	0.00%	0	0.00%	0	0.00%
75	San Felipe del Progreso	7	7	100.00%	0	0.00%	0	0.00%	0	0.00%
76	San Martín de las P.	2	1	50.00%	1	50.00%	1	50.00%	0	0.00%
77	San Mateo Atenco	4	2	50.00%	2	50.00%	2	50.00%	0	0.00%
78	San Simón de Guerrero	1	1	100.00%	0	0.00%	0	0.00%	0	0.00%
79	Santo Tomás	1	1	100.00%	0	0.00%	0	0.00%	0	0.00%
80	Soyaniquilpan	1	1	100.00%	0	0.00%	0	0.00%	0	0.00%
81	Sultepec	2	2	100.00%	0	0.00%	0	0.00%	0	0.00%
82	Tecámac	22	21	95.45%	1	4.55%	1	4.55%	0	0.00%
83	Tejupilco	5	4	80.00%	1	20.00%	1	20.00%	0	0.00%
84	Temamatla	1	1	100.00%	0	0.00%	0	0.00%	0	0.00%
85	Temascalapa	2	2	100.00%	0	0.00%	0	0.00%	0	0.00%
86	Temascalcingo	5	5	100.00%	0	0.00%	0	0.00%	0	0.00%
87	Temascaltepec	3	2	66.67%	1	33.33%	1	33.33%	0	0.00%
88	Temoaya	5	4	80.00%	1	20.00%	1	20.00%	0	0.00%
89	Tenancingo	6	5	83.33%	1	16.67%	1	16.67%	0	0.00%
90	Tenango del Aire									
91	Tenango del Valle	5	4	80.00%	1	20.00%	1	20.00%	0	0.00%
92	Teoloyucan	5	4	80.00%	1	20.00%	1	20.00%	0	0.00%
93	Teotihuacán	3	2	66.67%	1	33.33%	1	33.33%	0	0.00%
94	Tepetlaotoc	2	2	100.00%	0	0.00%	0	0.00%	0	0.00%
95	Tepetlixpa	1	1	100.00%	0	0.00%	0	0.00%	0	0.00%
96	Tepotztlán	4	3	75.00%	1	25.00%	1	25.00%	0	0.00%

INSTITUTO ELECTORAL DEL ESTADO DE MÉXICO

SECRETARÍA EJECUTIVA GENERAL

DIRECCIÓN DE ORGANIZACIÓN - DIRECCIÓN DE CAPACITACIÓN

ESTUDIO SOBRE EL LLENADO DE LAS ACTAS Y DOCUMENTACIÓN AUXILIAR POR PARTE DE LOS FUNCIONARIOS DE MESAS DIRECTIVAS DE CASILLA

ACTA DE ESCRUTINIO Y CÓMPUTO DE DIPUTADOS

TABLA DE REFERENCIA MUNICIPAL

12.-Apartado de firmas de funcionarios de mesas directivas de casilla							D-04/13-1 No registró nombre y/o firma de algún funcionario de mesa directiva de casilla		D-04/13-2 Alguno de los nombres y/o firmas de funcionarios de mesas directivas de casilla, no es igual a los señalados en el Acta de la Jornada Electoral	
Mpio.	Cebecera	Actas analizadas	Correcto	%	Incorrecto	%	Errores	%	Errores	%
97	Tequixquiac	2	1	50.00%	1	50.00%	1	50.00%	0	0.00%
98	Texcaltitlan	1	1	100.00%	0	0.00%	0	0.00%	0	0.00%
99	Texcalyacac									
100	Texcoco	14	12	85.71%	2	14.29%	2	14.29%	0	0.00%
101	Tezoyuca	2	1	50.00%	1	50.00%	1	50.00%	0	0.00%
102	Tianguistenco	4	4	100.00%	0	0.00%	0	0.00%	0	0.00%
103	Timilpan	1	1	100.00%	0	0.00%	0	0.00%	0	0.00%
104	Tlalmanalco	3	2	66.67%	1	33.33%	1	33.33%	0	0.00%
105	Tlalnepantla	52	39	75.00%	13	25.00%	13	25.00%	0	0.00%
106	Tlatlaya	3	3	100.00%	0	0.00%	0	0.00%	0	0.00%
107	Toluca	51	45	88.24%	6	11.76%	6	11.76%	0	0.00%
108	Tonatico	1	1	100.00%	0	0.00%	0	0.00%	0	0.00%
109	Tultepec	8	6	75.00%	2	25.00%	2	25.00%	0	0.00%
110	Tultitlán	31	26	83.87%	5	16.13%	5	16.13%	1	3.23%
111	Valle de Bravo	5	4	80.00%	1	20.00%	1	20.00%	0	0.00%
112	Villa de Allende	3	3	100.00%	0	0.00%	0	0.00%	0	0.00%
113	Villa del Carbón	3	3	100.00%	0	0.00%	0	0.00%	0	0.00%
114	Villa Guerrero	4	4	100.00%	0	0.00%	0	0.00%	0	0.00%
115	Villa Victoria	5	4	80.00%	1	20.00%	1	20.00%	0	0.00%
116	Xonacatlán	3	3	100.00%	0	0.00%	0	0.00%	0	0.00%
117	Zacazonapan									
118	Zacualpan	1	1	100.00%	0	0.00%	0	0.00%	0	0.00%
119	Zinacantepec	9	9	100.00%	0	0.00%	0	0.00%	0	0.00%
120	Zumpahuacán	1	1	100.00%	0	0.00%	0	0.00%	0	0.00%



**INSTITUTO ELECTORAL DEL ESTADO DE MÉXICO
SECRETARÍA EJECUTIVA GENERAL**

DIRECCIÓN DE ORGANIZACIÓN - DIRECCIÓN DE CAPACITACIÓN

ESTUDIO SOBRE EL LLENADO DE LAS ACTAS Y DOCUMENTACIÓN AUXILIAR POR PARTE DE LOS FUNCIONARIOS DE MESAS DIRECTIVAS DE CASILLA

ACTA DE ESCRUTINIO Y CÓMPUTO DE DIPUTADOS

TABLA DE REFERENCIA MUNICIPAL

12.-Apartado de firmas de funcionarios de mesas directivas de casilla							D-04/13-1 No registró nombre y/o firma de algún funcionario de mesa directiva de casilla		D-04/13-2 Alguno de los nombres y/o firmas de funcionarios de mesas directivas de casilla, no es igual a los señalados en el Acta de la Jornada Electoral	
Mpio.	Cebecera	Actas analizadas	Correcto	%	Incorrecto	%	Errores	%	Errores	%
121	Zumpango	9	9	100.00%	0	0.00%	0	0.00%	0	0.00%
122	Valle de Chalco Sol.	6	5	83.33%	1	16.67%	1	16.67%	0	0.00%
123	Luvianos	3	3	100.00%	0	0.00%	0	0.00%	0	0.00%
124	San José del Rincón	6	5	83.33%	1	16.67%	1	16.67%	0	0.00%
125	Tonanitla	1	1	100.00%	0	0.00%	0	0.00%	0	0.00%
Total		975	800	82.05%	175	17.95%	174	17.85%	3	0.31%

INSTITUTO ELECTORAL DEL ESTADO DE MÉXICO
SECRETARÍA EJECUTIVA GENERAL

DIRECCIÓN DE ORGANIZACIÓN - DIRECCIÓN DE CAPACITACIÓN

ESTUDIO SOBRE EL LLENADO DE LAS ACTAS Y DOCUMENTACIÓN AUXILIAR POR PARTE DE LOS FUNCIONARIOS DE MESAS DIRECTIVAS DE CASILLA

ACTA DE ESCRUTINIO Y CÓMPUTO DE DIPUTADOS

TABLA DE REFERENCIA MUNICIPAL

13.-Apartado de firmas de los representantes de partidos políticos y/o coalición							D-04/14-1 Registró el nombre y la firma del representante de partido político y/o coalición, pero no el carácter		D-04/14-2 Registró el nombre del representante de partido político y/o coalición, sin recabar la firma y sin marcar si no firmó por "Negativa" o "Ausencia"		D-04/14-3 Registró más de dos nombres y/o firmas de los representantes de partidos políticos y/o coalición	
Mpio.	Cebecera	Actas analizadas	Correcto	%	Incorrecto	%	Errores	%	Errores	%	Errores	%
1	Acambay	5	3	60.00%	2	40.00%	0	0.00%	2	40.00%	0	0.00%
2	Acolman	6	1	16.67%	5	83.33%	3	50.00%	2	33.33%	0	0.00%
3	Aculco	3	3	100.00%	0	0.00%	0	0.00%	0	0.00%	0	0.00%
4	Almoloya de Alquisiras	1	0	0.00%	1	100.00%	1	100.00%	0	0.00%	0	0.00%
5	Almoloya de Juárez	9	7	77.78%	2	22.22%	2	22.22%	0	0.00%	0	0.00%
6	Almoloya del Río											
7	Amanalco	2	2	100.00%	0	0.00%	0	0.00%	0	0.00%	0	0.00%
8	Amatepec	3	3	100.00%	0	0.00%	0	0.00%	0	0.00%	0	0.00%
9	Amecameca	4	1	25.00%	3	75.00%	2	50.00%	1	25.00%	0	0.00%
10	Apaxco	2	1	50.00%	1	50.00%	0	0.00%	1	50.00%	0	0.00%
11	Atenco	3	2	66.67%	1	33.33%	0	0.00%	1	33.33%	0	0.00%
12	Atizapán											
13	Atizapán de Zaragoza	34	20	58.82%	14	41.18%	7	20.59%	10	29.41%	0	0.00%
14	Atlacomulco	6	3	50.00%	3	50.00%	2	33.33%	2	33.33%	0	0.00%
15	Atlautla	2	2	100.00%	0	0.00%	0	0.00%	0	0.00%	0	0.00%
16	Axapusco	2	2	100.00%	0	0.00%	0	0.00%	0	0.00%	0	0.00%
17	Ayapango											
18	Calimaya	3	2	66.67%	1	33.33%	0	0.00%	1	33.33%	0	0.00%
19	Capulhuac	2	1	50.00%	1	50.00%	0	0.00%	1	50.00%	0	0.00%
20	Coacalco	19	14	73.68%	5	26.32%	4	21.05%	2	10.53%	0	0.00%
21	Coatepec Harinas	3	2	66.67%	1	33.33%	1	33.33%	0	0.00%	0	0.00%
22	Cocotitlán	1	0	0.00%	1	100.00%	1	100.00%	0	0.00%	0	0.00%
23	Coyotepec	3	1	33.33%	2	66.67%	0	0.00%	2	66.67%	0	0.00%
24	Cuautitlán	6	3	50.00%	3	50.00%	1	16.67%	3	50.00%	0	0.00%
25	Cuautitlán Izcalli	36	12	33.33%	24	66.67%	9	25.00%	21	58.33%	1	2.78%
26	Chalco	13	9	69.23%	4	30.77%	4	30.77%	1	7.69%	0	0.00%
27	Chapa de Mota	2	2	100.00%	0	0.00%	0	0.00%	0	0.00%	0	0.00%
28	Chapultepec											

INSTITUTO ELECTORAL DEL ESTADO DE MÉXICO
SECRETARÍA EJECUTIVA GENERAL

DIRECCIÓN DE ORGANIZACIÓN - DIRECCIÓN DE CAPACITACIÓN

ESTUDIO SOBRE EL LLENADO DE LAS ACTAS Y DOCUMENTACIÓN AUXILIAR POR PARTE DE LOS FUNCIONARIOS DE MESAS DIRECTIVAS DE CASILLA

ACTA DE ESCRUTINIO Y CÓMPUTO DE DIPUTADOS

TABLA DE REFERENCIA MUNICIPAL

13.-Apartado de firmas de los representantes de partidos políticos y/o coalición							D-04/14-1 Registró el nombre y la firma del representante de partido político y/o coalición, pero no el carácter		D-04/14-2 Registró el nombre del representante de partido político y/o coalición, sin recabar la firma y sin marcar si no firmó por "Negativa" o "Ausencia"		D-04/14-3 Registró más de dos nombres y/o firmas de los representantes de partidos políticos y/o coalición	
Mpio.	Cebecera	Actas analizadas	Correcto	%	Incorrecto	%	Errores	%	Errores	%	Errores	%
29	Chiautla	2	1	50.00%	1	50.00%	0	0.00%	1	50.00%	0	0.00%
30	Chicoloapan	10	5	50.00%	5	50.00%	2	20.00%	4	40.00%	0	0.00%
31	Chiconcuac	1	1	100.00%	0	0.00%	0	0.00%	0	0.00%	0	0.00%
32	Chimalhuacán	36	21	58.33%	15	41.67%	13	36.11%	5	13.89%	0	0.00%
33	Donato Guerra	2	1	50.00%	1	50.00%	1	50.00%	0	0.00%	0	0.00%
34	Ecatepec	110	60	54.55%	50	45.45%	27	24.55%	30	27.27%	1	0.91%
35	Ecatzingo	1	1	100.00%	0	0.00%	0	0.00%	0	0.00%	0	0.00%
36	Huehuetoca	6	1	16.67%	5	83.33%	1	16.67%	5	83.33%	0	0.00%
37	Hueyoptla	2	1	50.00%	1	50.00%	0	0.00%	1	50.00%	0	0.00%
38	Huixquilucan	14	5	35.71%	9	64.29%	5	35.71%	5	35.71%	0	0.00%
39	Isidro Fabela	1	1	100.00%	0	0.00%	0	0.00%	0	0.00%	0	0.00%
40	Ixtapaluca	28	13	46.43%	15	53.57%	7	25.00%	11	39.29%	0	0.00%
41	Ixtapan de la Sal	2	1	50.00%	1	50.00%	1	50.00%	0	0.00%	0	0.00%
42	Ixtapan del Oro											
43	Ixtlahuaca	9	8	88.89%	1	11.11%	1	11.11%	0	0.00%	0	0.00%
44	Xalatlaco	2	1	50.00%	1	50.00%	1	50.00%	0	0.00%	0	0.00%
45	Jaltenco	2	0	0.00%	2	100.00%	2	100.00%	0	0.00%	0	0.00%
46	Jilotepec	6	3	50.00%	3	50.00%	1	16.67%	2	33.33%	0	0.00%
47	Jilotzingo	1	0	0.00%	1	100.00%	0	0.00%	1	100.00%	0	0.00%
48	Jiquipilco	5	4	80.00%	1	20.00%	1	20.00%	0	0.00%	0	0.00%
49	Jocotitlán	5	4	80.00%	1	20.00%	1	20.00%	0	0.00%	0	0.00%
50	Joquicingo	1	1	100.00%	0	0.00%	0	0.00%	0	0.00%	0	0.00%
51	Juchitepec	1	1	100.00%	0	0.00%	0	0.00%	0	0.00%	0	0.00%
52	Lerma	8	2	25.00%	6	75.00%	5	62.50%	1	12.50%	0	0.00%
53	Malinalco	2	1	50.00%	1	50.00%	0	0.00%	1	50.00%	0	0.00%
54	Melchor Ocampo	3	2	66.67%	1	33.33%	0	0.00%	1	33.33%	0	0.00%
55	Metepec	15	14	93.33%	1	6.67%	1	6.67%	0	0.00%	0	0.00%
56	Mexicaltzingo	1	0	0.00%	1	100.00%	0	0.00%	1	100.00%	1	100.00%

INSTITUTO ELECTORAL DEL ESTADO DE MÉXICO
SECRETARÍA EJECUTIVA GENERAL

DIRECCIÓN DE ORGANIZACIÓN - DIRECCIÓN DE CAPACITACIÓN

ESTUDIO SOBRE EL LLENADO DE LAS ACTAS Y DOCUMENTACIÓN AUXILIAR POR PARTE DE LOS FUNCIONARIOS DE MESAS DIRECTIVAS DE CASILLA

ACTA DE ESCRUTINIO Y CÓMPUTO DE DIPUTADOS

TABLA DE REFERENCIA MUNICIPAL

13.-Apartado de firmas de los representantes de partidos políticos y/o coalición							D-04/14-1 Registró el nombre y la firma del representante de partido político y/o coalición, pero no el carácter		D-04/14-2 Registró el nombre del representante de partido político y/o coalición, sin recabar la firma y sin marcar si no firmó por "Negativa" o "Ausencia"		D-04/14-3 Registró más de dos nombres y/o firmas de los representantes de partidos políticos y/o coalición	
Mpio.	Cebecera	Actas analizadas	Correcto	%	Incorrecto	%	Errores	%	Errores	%	Errores	%
57	Morelos	2	2	100.00%	0	0.00%	0	0.00%	0	0.00%	0	0.00%
58	Naucalpan	65	35	53.85%	30	46.15%	17	26.15%	14	21.54%	1	1.54%
59	Nextlalpan	2	0	0.00%	2	100.00%	0	0.00%	2	100.00%	0	0.00%
60	Nezahualcóyotl	84	39	46.43%	45	53.57%	29	34.52%	21	25.00%	1	1.19%
61	Nicolás Romero	22	11	50.00%	11	50.00%	3	13.64%	9	40.91%	0	0.00%
62	Nopaltepec	1	0	0.00%	1	100.00%	1	100.00%	1	100.00%	0	0.00%
63	Ocoyoacac	3	2	66.67%	1	33.33%	0	0.00%	1	33.33%	0	0.00%
64	Ocuilan	2	1	50.00%	1	50.00%	1	50.00%	0	0.00%	0	0.00%
65	El Oro	2	0	0.00%	2	100.00%	1	50.00%	1	50.00%	0	0.00%
66	Otumba	2	2	100.00%	0	0.00%	0	0.00%	0	0.00%	0	0.00%
67	Otzoloapan	1	1	100.00%	0	0.00%	0	0.00%	0	0.00%	0	0.00%
68	Otzolotepec	4	3	75.00%	1	25.00%	1	25.00%	0	0.00%	0	0.00%
69	Ozumba	2	1	50.00%	1	50.00%	1	50.00%	0	0.00%	0	0.00%
70	Papalotla											
71	La Paz	15	7	46.67%	8	53.33%	5	33.33%	6	40.00%	0	0.00%
72	Polotitlán	1	1	100.00%	0	0.00%	0	0.00%	0	0.00%	0	0.00%
73	Rayón	1	1	100.00%	0	0.00%	0	0.00%	0	0.00%	0	0.00%
74	San Antonio la Isla	1	0	0.00%	1	100.00%	1	100.00%	0	0.00%	0	0.00%
75	San Felipe del Progreso	7	2	28.57%	5	71.43%	3	42.86%	2	28.57%	0	0.00%
76	San Martín de las P.	2	1	50.00%	1	50.00%	0	0.00%	1	50.00%	0	0.00%
77	San Mateo Atenco	4	2	50.00%	2	50.00%	1	25.00%	1	25.00%	1	25.00%
78	San Simón de Guerrero	1	0	0.00%	1	100.00%	0	0.00%	1	100.00%	0	0.00%
79	Santo Tomás	1	0	0.00%	1	100.00%	1	100.00%	0	0.00%	0	0.00%
80	Soyaniquilpan	1	0	0.00%	1	100.00%	0	0.00%	1	100.00%	0	0.00%
81	Sultepec	2	0	0.00%	2	100.00%	2	100.00%	0	0.00%	0	0.00%
82	Tecámac	22	11	50.00%	11	50.00%	5	22.73%	9	40.91%	0	0.00%
83	Tejupilco	5	4	80.00%	1	20.00%	0	0.00%	1	20.00%	0	0.00%
84	Temamatla	1	1	100.00%	0	0.00%	0	0.00%	0	0.00%	0	0.00%

INSTITUTO ELECTORAL DEL ESTADO DE MÉXICO
SECRETARÍA EJECUTIVA GENERAL

DIRECCIÓN DE ORGANIZACIÓN - DIRECCIÓN DE CAPACITACIÓN

ESTUDIO SOBRE EL LLENADO DE LAS ACTAS Y DOCUMENTACIÓN AUXILIAR POR PARTE DE LOS FUNCIONARIOS DE MESAS DIRECTIVAS DE CASILLA

ACTA DE ESCRUTINIO Y CÓMPUTO DE DIPUTADOS

TABLA DE REFERENCIA MUNICIPAL

13.-Apartado de firmas de los representantes de partidos políticos y/o coalición							D-04/14-1 Registró el nombre y la firma del representante de partido político y/o coalición, pero no el carácter		D-04/14-2 Registró el nombre del representante de partido político y/o coalición, sin recabar la firma y sin marcar si no firmó por "Negativa" o "Ausencia"		D-04/14-3 Registró más de dos nombres y/o firmas de los representantes de partidos políticos y/o coalición	
Mpio.	Cebecera	Actas analizadas	Correcto	%	Incorrecto	%	Errores	%	Errores	%	Errores	%
85	Temascalapa	2	0	0.00%	2	100.00%	2	100.00%	1	50.00%	0	0.00%
86	Temascalcingo	5	5	100.00%	0	0.00%	0	0.00%	0	0.00%	0	0.00%
87	Temascaltepec	3	0	0.00%	3	100.00%	3	100.00%	0	0.00%	1	33.33%
88	Temoaya	5	3	60.00%	2	40.00%	1	20.00%	1	20.00%	0	0.00%
89	Tenancingo	6	4	66.67%	2	33.33%	2	33.33%	1	16.67%	1	16.67%
90	Tenango del Aire											
91	Tenango del Valle	5	3	60.00%	2	40.00%	1	20.00%	1	20.00%	0	0.00%
92	Teoloyucan	5	3	60.00%	2	40.00%	1	20.00%	1	20.00%	0	0.00%
93	Teotihuacán	3	0	0.00%	3	100.00%	0	0.00%	3	100.00%	0	0.00%
94	Tepetlaotoc	2	2	100.00%	0	0.00%	0	0.00%	0	0.00%	0	0.00%
95	Tepetlixpa	1	0	0.00%	1	100.00%	0	0.00%	1	100.00%	0	0.00%
96	Tepotztlán	4	0	0.00%	4	100.00%	1	25.00%	4	100.00%	0	0.00%
97	Tequixquiac	2	1	50.00%	1	50.00%	0	0.00%	1	50.00%	0	0.00%
98	Texcaltitlan	1	1	100.00%	0	0.00%	0	0.00%	0	0.00%	0	0.00%
99	Texcalyacac											
100	Texcoco	14	11	78.57%	3	21.43%	3	21.43%	0	0.00%	0	0.00%
101	Tezoyuca	2	1	50.00%	1	50.00%	1	50.00%	0	0.00%	0	0.00%
102	Tiangustenco	4	2	50.00%	2	50.00%	0	0.00%	2	50.00%	0	0.00%
103	Timilpan	1	1	100.00%	0	0.00%	0	0.00%	0	0.00%	0	0.00%
104	Tlalmanalco	3	2	66.67%	1	33.33%	0	0.00%	1	33.33%	0	0.00%
105	Tlalnepantla	52	20	38.46%	32	61.54%	21	40.38%	21	40.38%	0	0.00%
106	Tlatlaya	3	3	100.00%	0	0.00%	0	0.00%	0	0.00%	0	0.00%
107	Toluca	51	39	76.47%	12	23.53%	10	19.61%	4	7.84%	0	0.00%
108	Tonatico	1	0	0.00%	1	100.00%	1	100.00%	0	0.00%	0	0.00%
109	Tultepec	8	6	75.00%	2	25.00%	0	0.00%	2	25.00%	0	0.00%
110	Tultitlán	31	10	32.26%	21	67.74%	6	19.35%	18	58.06%	0	0.00%
111	Valle de Bravo	5	4	80.00%	1	20.00%	0	0.00%	1	20.00%	0	0.00%
112	Villa de Allende	3	3	100.00%	0	0.00%	0	0.00%	0	0.00%	0	0.00%



INSTITUTO ELECTORAL DEL ESTADO DE MÉXICO
SECRETARÍA EJECUTIVA GENERAL

DIRECCIÓN DE ORGANIZACIÓN - DIRECCIÓN DE CAPACITACIÓN

ESTUDIO SOBRE EL LLENADO DE LAS ACTAS Y DOCUMENTACIÓN AUXILIAR POR PARTE DE LOS FUNCIONARIOS DE MESAS DIRECTIVAS DE CASILLA

ACTA DE ESCRUTINIO Y CÓMPUTO DE DIPUTADOS

TABLA DE REFERENCIA MUNICIPAL

13.-Apartado de firmas de los representantes de partidos políticos y/o coalición							D-04/14-1 Registró el nombre y la firma del representante de partido político y/o coalición, pero no el carácter		D-04/14-2 Registró el nombre del representante de partido político y/o coalición, sin recabar la firma y sin marcar si no firmó por "Negativa" o "Ausencia"		D-04/14-3 Registró más de dos nombres y/o firmas de los representantes de partidos políticos y/o coalición	
Mpio.	Cebecera	Actas analizadas	Correcto	%	Incorrecto	%	Errores	%	Errores	%	Errores	%
113	Villa del Carbón	3	0	0.00%	3	100.00%	0	0.00%	3	100.00%	0	0.00%
114	Villa Guerrero	4	4	100.00%	0	0.00%	0	0.00%	0	0.00%	0	0.00%
115	Villa Victoria	5	3	60.00%	2	40.00%	2	40.00%	1	20.00%	0	0.00%
116	Xonacatlán	3	1	33.33%	2	66.67%	2	66.67%	0	0.00%	0	0.00%
117	Zacazonapan											
118	Zacualpan	1	1	100.00%	0	0.00%	0	0.00%	0	0.00%	0	0.00%
119	Zinacantepec	9	2	22.22%	7	77.78%	2	22.22%	6	66.67%	0	0.00%
120	Zumpahuacán	1	0	0.00%	1	100.00%	0	0.00%	1	100.00%	0	0.00%
121	Zumpango	9	5	55.56%	4	44.44%	3	33.33%	1	11.11%	0	0.00%
122	Valle de Chalco Sol.	6	3	50.00%	3	50.00%	2	33.33%	1	16.67%	0	0.00%
123	Luvianos	3	3	100.00%	0	0.00%	0	0.00%	0	0.00%	0	0.00%
124	San José del Rincón	6	6	100.00%	0	0.00%	0	0.00%	0	0.00%	0	0.00%
125	Tonanitla	1	1	100.00%	0	0.00%	0	0.00%	0	0.00%	0	0.00%
Total		975	529	54.26%	446	45.74%	243	24.92%	266	27.28%	8	0.82%



2011 Año del Bicentenario de los
Sentimientos de la Nación

ACTA DE ESCRUTINIO Y CÓMPUTO DE AYUNTAMIENTOS

INSTITUTO ELECTORAL DEL ESTADO DE MÉXICO
SECRETARÍA EJECUTIVA GENERAL

DIRECCIÓN DE ORGANIZACIÓN - DIRECCIÓN DE CAPACITACIÓN

ESTUDIO SOBRE EL LLENADO DE LAS ACTAS Y DOCUMENTACIÓN AUXILIAR POR PARTE DE LOS FUNCIONARIOS DE MESAS DIRECTIVAS DE CASILLA

ACTA DE ESCRUTINIO Y CÓMPUTO DE AYUNTAMIENTOS

TABLA DE REFERENCIA MUNICIPAL

1.-Identificación de la casilla							A-04/1-1 Municipio diferente en el que se actuó		A-04/1-2 Municipio escrito con número		A-04/1-3 Municipio sin llenar		A-04/1-4 Número de sección diferente en la que se actuó		A-04/1-5 Número de sección sin llenar		A-04/1-6 Tipo de casilla diferente en la que se actuó		A-04/1-7 Tipo de casilla sin llenar	
Mpio.	Cebecera	Actas analizadas	Correcto	%	Incorrecto	%	Errores	%	Errores	%	Errores	%	Errores	%	Errores	%	Errores	%	Errores	%
1	Acambay	5	5	100.00%	0	0.00%	0	0.00%	0	0.00%	0	0.00%	0	0.00%	0	0.00%	0	0.00%	0	0.00%
2	Acolman	6	6	100.00%	0	0.00%	0	0.00%	0	0.00%	0	0.00%	0	0.00%	0	0.00%	0	0.00%	0	0.00%
3	Aculco	3	3	100.00%	0	0.00%	0	0.00%	0	0.00%	0	0.00%	0	0.00%	0	0.00%	0	0.00%	0	0.00%
4	Almoloya de Alquisiras	1	1	100.00%	0	0.00%	0	0.00%	0	0.00%	0	0.00%	0	0.00%	0	0.00%	0	0.00%	0	0.00%
5	Almoloya de Juárez	9	9	100.00%	0	0.00%	0	0.00%	0	0.00%	0	0.00%	0	0.00%	0	0.00%	0	0.00%	0	0.00%
6	Almoloya del Río	0	0		0		0		0		0		0		0		0		0	
7	Amanalco	2	2	100.00%	0	0.00%	0	0.00%	0	0.00%	0	0.00%	0	0.00%	0	0.00%	0	0.00%	0	0.00%
8	Amatepec	3	2	66.67%	1	33.33%	0	0.00%	1	33.33%	0	0.00%	0	0.00%	0	0.00%	0	0.00%	0	0.00%
9	Amecameca	4	4	100.00%	0	0.00%	0	0.00%	0	0.00%	0	0.00%	0	0.00%	0	0.00%	0	0.00%	0	0.00%
10	Apaxco	2	2	100.00%	0	0.00%	0	0.00%	0	0.00%	0	0.00%	0	0.00%	0	0.00%	0	0.00%	0	0.00%
11	Atenco	3	3	100.00%	0	0.00%	0	0.00%	0	0.00%	0	0.00%	0	0.00%	0	0.00%	0	0.00%	0	0.00%
12	Atizapán	0	0		0		0		0		0		0		0		0		0	
13	Atizapán de Zaragoza	33	30	90.91%	3	9.09%	0	0.00%	1	3.03%	0	0.00%	2	6.06%	0	0.00%	1	3.03%	0	0.00%
14	Atlacomulco	6	6	100.00%	0	0.00%	0	0.00%	0	0.00%	0	0.00%	0	0.00%	0	0.00%	0	0.00%	0	0.00%
15	Atlautla	2	2	100.00%	0	0.00%	0	0.00%	0	0.00%	0	0.00%	0	0.00%	0	0.00%	0	0.00%	0	0.00%
16	Axapusco	2	2	100.00%	0	0.00%	0	0.00%	0	0.00%	0	0.00%	0	0.00%	0	0.00%	0	0.00%	0	0.00%
17	Ayapango	0	0		0		0		0		0		0		0		0		0	
18	Calimaya	3	3	100.00%	0	0.00%	0	0.00%	0	0.00%	0	0.00%	0	0.00%	0	0.00%	0	0.00%	0	0.00%
19	Capulhuac	2	2	100.00%	0	0.00%	0	0.00%	0	0.00%	0	0.00%	0	0.00%	0	0.00%	0	0.00%	0	0.00%
20	Coacalco	19	18	94.74%	1	5.26%	0	0.00%	1	5.26%	0	0.00%	0	0.00%	0	0.00%	0	0.00%	0	0.00%
21	Coatepec Harinas	3	3	100.00%	0	0.00%	0	0.00%	0	0.00%	0	0.00%	0	0.00%	0	0.00%	0	0.00%	0	0.00%
22	Cocotitlán	1	1	100.00%	0	0.00%	0	0.00%	0	0.00%	0	0.00%	0	0.00%	0	0.00%	0	0.00%	0	0.00%
23	Coyotepec	3	3	100.00%	0	0.00%	0	0.00%	0	0.00%	0	0.00%	0	0.00%	0	0.00%	0	0.00%	0	0.00%
24	Cuautitlán	6	6	100.00%	0	0.00%	0	0.00%	0	0.00%	0	0.00%	0	0.00%	0	0.00%	0	0.00%	0	0.00%
25	Cuautitlán Izcalli	35	33	94.29%	2	5.71%	0	0.00%	1	2.86%	1	2.86%	0	0.00%	0	0.00%	0	0.00%	0	0.00%
26	Chalco	17	17	100.00%	0	0.00%	0	0.00%	0	0.00%	0	0.00%	0	0.00%	0	0.00%	0	0.00%	0	0.00%
27	Chapa de Mota	2	2	100.00%	0	0.00%	0	0.00%	0	0.00%	0	0.00%	0	0.00%	0	0.00%	0	0.00%	0	0.00%
28	Chapultepec	0	0		0		0		0		0		0		0		0		0	
29	Chiautla	2	2	100.00%	0	0.00%	0	0.00%	0	0.00%	0	0.00%	0	0.00%	0	0.00%	0	0.00%	0	0.00%
30	Chicoloapan	10	10	100.00%	0	0.00%	0	0.00%	0	0.00%	0	0.00%	0	0.00%	0	0.00%	0	0.00%	0	0.00%
31	Chiconcuac	1	1	100.00%	0	0.00%	0	0.00%	0	0.00%	0	0.00%	0	0.00%	0	0.00%	0	0.00%	0	0.00%
32	Chimalhuacán	36	34	94.44%	2	5.56%	0	0.00%	1	2.78%	0	0.00%	1	2.78%	0	0.00%	0	0.00%	0	0.00%
33	Donato Guerra	2	2	100.00%	0	0.00%	0	0.00%	0	0.00%	0	0.00%	0	0.00%	0	0.00%	0	0.00%	0	0.00%
34	Ecatepec	110	105	95.45%	5	4.55%	1	0.91%	3	2.73%	1	0.91%	1	0.91%	0	0.00%	0	0.00%	0	0.00%
35	Ecatzingo	1	1	100.00%	0	0.00%	0	0.00%	0	0.00%	0	0.00%	0	0.00%	0	0.00%	0	0.00%	0	0.00%

INSTITUTO ELECTORAL DEL ESTADO DE MÉXICO
SECRETARÍA EJECUTIVA GENERAL
DIRECCIÓN DE ORGANIZACIÓN - DIRECCIÓN DE CAPACITACIÓN

ESTUDIO SOBRE EL LLENADO DE LAS ACTAS Y DOCUMENTACIÓN AUXILIAR POR PARTE DE LOS FUNCIONARIOS DE MESAS DIRECTIVAS DE CASILLA

ACTA DE ESCRUTINIO Y CÓMPUTO DE AYUNTAMIENTOS

TABLA DE REFERENCIA MUNICIPAL

1.-Identificación de la casilla							A-04/1-1 Municipio diferente en el que se actuó		A-04/1-2 Municipio escrito con número		A-04/1-3 Municipio sin llenar		A-04/1-4 Número de sección diferente en la que se actuó		A-04/1-5 Número de sección sin llenar		A-04/1-6 Tipo de casilla diferente en la que se actuó		A-04/1-7 Tipo de casilla sin llenar	
36	Huehuetoca	6	6	100.00%	0	0.00%	0	0.00%	0	0.00%	0	0.00%	0	0.00%	0	0.00%	0	0.00%	0	0.00%
37	Hueypoxtla	2	2	100.00%	0	0.00%	0	0.00%	0	0.00%	0	0.00%	0	0.00%	0	0.00%	0	0.00%	0	0.00%
38	Huixquilucan	14	12	85.71%	2	14.29%	0	0.00%	1	7.14%	0	0.00%	0	0.00%	1	7.14%	0	0.00%	0	0.00%
39	Isidro Fabela	1	1	100.00%	0	0.00%	0	0.00%	0	0.00%	0	0.00%	0	0.00%	0	0.00%	0	0.00%	0	0.00%
40	Ixtapaluca	28	28	100.00%	0	0.00%	0	0.00%	0	0.00%	0	0.00%	0	0.00%	0	0.00%	0	0.00%	0	0.00%
41	Ixtapan de la Sal	2	2	100.00%	0	0.00%	0	0.00%	0	0.00%	0	0.00%	0	0.00%	0	0.00%	0	0.00%	0	0.00%
42	Ixtapan del Oro	0	0		0		0		0		0		0		0		0		0	
43	Ixtlahuaca	9	9	100.00%	0	0.00%	0	0.00%	0	0.00%	0	0.00%	0	0.00%	0	0.00%	0	0.00%	0	0.00%
44	Xalatlaco	2	2	100.00%	0	0.00%	0	0.00%	0	0.00%	0	0.00%	0	0.00%	0	0.00%	0	0.00%	0	0.00%
45	Jaltenco	2	1	50.00%	1	50.00%	0	0.00%	0	0.00%	0	0.00%	0	0.00%	1	50.00%	0	0.00%	0	0.00%
46	Jilotepec	6	6	100.00%	0	0.00%	0	0.00%	0	0.00%	0	0.00%	0	0.00%	0	0.00%	0	0.00%	0	0.00%
47	Jilotzingo	1	1	100.00%	0	0.00%	0	0.00%	0	0.00%	0	0.00%	0	0.00%	0	0.00%	0	0.00%	0	0.00%
48	Jiquipilco	5	5	100.00%	0	0.00%	0	0.00%	0	0.00%	0	0.00%	0	0.00%	0	0.00%	0	0.00%	0	0.00%
49	Jocotitlán	5	5	100.00%	0	0.00%	0	0.00%	0	0.00%	0	0.00%	0	0.00%	0	0.00%	0	0.00%	0	0.00%
50	Joquicingo	1	1	100.00%	0	0.00%	0	0.00%	0	0.00%	0	0.00%	0	0.00%	0	0.00%	0	0.00%	0	0.00%
51	Juchitepec	1	1	100.00%	0	0.00%	0	0.00%	0	0.00%	0	0.00%	0	0.00%	0	0.00%	0	0.00%	0	0.00%
52	Lerma	8	7	87.50%	1	12.50%	0	0.00%	0	0.00%	1	12.50%	0	0.00%	1	12.50%	0	0.00%	0	0.00%
53	Malinalco	2	2	100.00%	0	0.00%	0	0.00%	0	0.00%	0	0.00%	0	0.00%	0	0.00%	0	0.00%	0	0.00%
54	Melchor Ocampo	3	3	100.00%	0	0.00%	0	0.00%	0	0.00%	0	0.00%	0	0.00%	0	0.00%	0	0.00%	0	0.00%
55	Metepec	15	15	100.00%	0	0.00%	0	0.00%	0	0.00%	0	0.00%	0	0.00%	0	0.00%	0	0.00%	0	0.00%
56	Mexicaltzingo	1	1	100.00%	0	0.00%	0	0.00%	0	0.00%	0	0.00%	0	0.00%	0	0.00%	0	0.00%	0	0.00%
57	Morelos	2	2	100.00%	0	0.00%	0	0.00%	0	0.00%	0	0.00%	0	0.00%	0	0.00%	0	0.00%	0	0.00%
58	Naucalpan	65	62	95.38%	3	4.62%	0	0.00%	3	4.62%	0	0.00%	0	0.00%	0	0.00%	0	0.00%	0	0.00%
59	Nextlalpan	2	2	100.00%	0	0.00%	0	0.00%	0	0.00%	0	0.00%	0	0.00%	0	0.00%	0	0.00%	0	0.00%
60	Nezahualcóyotl	83	81	97.59%	2	2.41%	0	0.00%	2	2.41%	0	0.00%	0	0.00%	0	0.00%	0	0.00%	0	0.00%
61	Nicolás Romero	22	22	100.00%	0	0.00%	0	0.00%	0	0.00%	0	0.00%	0	0.00%	0	0.00%	0	0.00%	0	0.00%
62	Nopaltepec	1	1	100.00%	0	0.00%	0	0.00%	0	0.00%	0	0.00%	0	0.00%	0	0.00%	0	0.00%	0	0.00%
63	Ocoyoacac	4	4	100.00%	0	0.00%	0	0.00%	0	0.00%	0	0.00%	0	0.00%	0	0.00%	0	0.00%	0	0.00%
64	Ocuilán	2	2	100.00%	0	0.00%	0	0.00%	0	0.00%	0	0.00%	0	0.00%	0	0.00%	0	0.00%	0	0.00%
65	El Oro	2	2	100.00%	0	0.00%	0	0.00%	0	0.00%	0	0.00%	0	0.00%	0	0.00%	0	0.00%	0	0.00%
66	Otumba	2	1	50.00%	1	50.00%	0	0.00%	1	50.00%	0	0.00%	0	0.00%	0	0.00%	0	0.00%	0	0.00%
67	Otzoloapan	1	1	100.00%	0	0.00%	0	0.00%	0	0.00%	0	0.00%	0	0.00%	0	0.00%	0	0.00%	0	0.00%
68	Otzolotepec	4	4	100.00%	0	0.00%	0	0.00%	0	0.00%	0	0.00%	0	0.00%	0	0.00%	0	0.00%	0	0.00%
69	Ozumba	2	2	100.00%	0	0.00%	0	0.00%	0	0.00%	0	0.00%	0	0.00%	0	0.00%	0	0.00%	0	0.00%
70	Papalotla	0	0		0		0		0		0		0		0		0		0	
71	La Paz	15	14	93.33%	1	6.67%	0	0.00%	1	6.67%	0	0.00%	0	0.00%	0	0.00%	0	0.00%	0	0.00%

INSTITUTO ELECTORAL DEL ESTADO DE MÉXICO
SECRETARÍA EJECUTIVA GENERAL
DIRECCIÓN DE ORGANIZACIÓN - DIRECCIÓN DE CAPACITACIÓN

ESTUDIO SOBRE EL LLENADO DE LAS ACTAS Y DOCUMENTACIÓN AUXILIAR POR PARTE DE LOS FUNCIONARIOS DE MESAS DIRECTIVAS DE CASILLA

ACTA DE ESCRUTINIO Y CÓMPUTO DE AYUNTAMIENTOS

TABLA DE REFERENCIA MUNICIPAL

1.-Identificación de la casilla							A-04/1-1 Municipio diferente en el que se actuó		A-04/1-2 Municipio escrito con número		A-04/1-3 Municipio sin llenar		A-04/1-4 Número de sección diferente en la que se actuó		A-04/1-5 Número de sección sin llenar		A-04/1-6 Tipo de casilla diferente en la que se actuó		A-04/1-7 Tipo de casilla sin llenar	
72	Polotitlán	1	1	100.00%	0	0.00%	0	0.00%	0	0.00%	0	0.00%	0	0.00%	0	0.00%	0	0.00%	0	0.00%
73	Rayón	1	1	100.00%	0	0.00%	0	0.00%	0	0.00%	0	0.00%	0	0.00%	0	0.00%	0	0.00%	0	0.00%
74	San Antonio la Isla	1	1	100.00%	0	0.00%	0	0.00%	0	0.00%	0	0.00%	0	0.00%	0	0.00%	0	0.00%	0	0.00%
75	San Felipe del Progreso	7	6	85.71%	1	14.29%	0	0.00%	0	0.00%	0	0.00%	0	0.00%	0	0.00%	0	0.00%	1	14.29%
76	San Martín de las P.	2	1	50.00%	1	50.00%	0	0.00%	1	50.00%	0	0.00%	0	0.00%	0	0.00%	0	0.00%	0	0.00%
77	San Mateo Atenco	4	4	100.00%	0	0.00%	0	0.00%	0	0.00%	0	0.00%	0	0.00%	0	0.00%	0	0.00%	0	0.00%
78	San Simón de Guerrero	1	1	100.00%	0	0.00%	0	0.00%	0	0.00%	0	0.00%	0	0.00%	0	0.00%	0	0.00%	0	0.00%
79	Santo Tomás	1	1	100.00%	0	0.00%	0	0.00%	0	0.00%	0	0.00%	0	0.00%	0	0.00%	0	0.00%	0	0.00%
80	Soyaniquilpan	1	1	100.00%	0	0.00%	0	0.00%	0	0.00%	0	0.00%	0	0.00%	0	0.00%	0	0.00%	0	0.00%
81	Sultepec	2	2	100.00%	0	0.00%	0	0.00%	0	0.00%	0	0.00%	0	0.00%	0	0.00%	0	0.00%	0	0.00%
82	Tecámac	22	21	95.45%	1	4.55%	0	0.00%	1	4.55%	0	0.00%	0	0.00%	0	0.00%	0	0.00%	0	0.00%
83	Tejupilco	5	5	100.00%	0	0.00%	0	0.00%	0	0.00%	0	0.00%	0	0.00%	0	0.00%	0	0.00%	0	0.00%
84	Temamatla	1	1	100.00%	0	0.00%	0	0.00%	0	0.00%	0	0.00%	0	0.00%	0	0.00%	0	0.00%	0	0.00%
85	Temascalapa	2	2	100.00%	0	0.00%	0	0.00%	0	0.00%	0	0.00%	0	0.00%	0	0.00%	0	0.00%	0	0.00%
86	Temascalcingo	5	5	100.00%	0	0.00%	0	0.00%	0	0.00%	0	0.00%	0	0.00%	0	0.00%	0	0.00%	0	0.00%
87	Temascaltepec	3	3	100.00%	0	0.00%	0	0.00%	0	0.00%	0	0.00%	0	0.00%	0	0.00%	0	0.00%	0	0.00%
88	Temoaya	5	5	100.00%	0	0.00%	0	0.00%	0	0.00%	0	0.00%	0	0.00%	0	0.00%	0	0.00%	0	0.00%
89	Tenancingo	6	5	83.33%	1	16.67%	0	0.00%	0	0.00%	0	0.00%	1	16.67%	0	0.00%	0	0.00%	0	0.00%
90	Tenango del Aire	1	1	100.00%	0	0.00%	0	0.00%	0	0.00%	0	0.00%	0	0.00%	0	0.00%	0	0.00%	0	0.00%
91	Tenango del Valle	5	5	100.00%	0	0.00%	0	0.00%	0	0.00%	0	0.00%	0	0.00%	0	0.00%	0	0.00%	0	0.00%
92	Teoloyucan	5	5	100.00%	0	0.00%	0	0.00%	0	0.00%	0	0.00%	0	0.00%	0	0.00%	0	0.00%	0	0.00%
93	Teotihuacán	3	3	100.00%	0	0.00%	0	0.00%	0	0.00%	0	0.00%	0	0.00%	0	0.00%	0	0.00%	0	0.00%
94	Tepetlaotoc	2	2	100.00%	0	0.00%	0	0.00%	0	0.00%	0	0.00%	0	0.00%	0	0.00%	0	0.00%	0	0.00%
95	Tepetlaxpa	1	1	100.00%	0	0.00%	0	0.00%	0	0.00%	0	0.00%	0	0.00%	0	0.00%	0	0.00%	0	0.00%
96	Tepetzotlán	4	4	100.00%	0	0.00%	0	0.00%	0	0.00%	0	0.00%	0	0.00%	0	0.00%	0	0.00%	0	0.00%
97	Tequixquiac	2	2	100.00%	0	0.00%	0	0.00%	0	0.00%	0	0.00%	0	0.00%	0	0.00%	0	0.00%	0	0.00%
98	Texcaltitlán	1	1	100.00%	0	0.00%	0	0.00%	0	0.00%	0	0.00%	0	0.00%	0	0.00%	0	0.00%	0	0.00%
99	Texcalyacac	0	0		0		0		0		0		0		0		0		0	
100	Texcoco	15	14	93.33%	1	6.67%	0	0.00%	1	6.67%	0	0.00%	0	0.00%	0	0.00%	0	0.00%	0	0.00%
101	Tezoyuca	2	2	100.00%	0	0.00%	0	0.00%	0	0.00%	0	0.00%	0	0.00%	0	0.00%	0	0.00%	0	0.00%
102	Tiangustenco	4	4	100.00%	0	0.00%	0	0.00%	0	0.00%	0	0.00%	0	0.00%	0	0.00%	0	0.00%	0	0.00%
103	Timilpan	1	1	100.00%	0	0.00%	0	0.00%	0	0.00%	0	0.00%	0	0.00%	0	0.00%	0	0.00%	0	0.00%
104	Tlalmanalco	3	3	100.00%	0	0.00%	0	0.00%	0	0.00%	0	0.00%	0	0.00%	0	0.00%	0	0.00%	0	0.00%
105	Tlalnepantla	53	50	94.34%	3	5.66%	0	0.00%	1	1.89%	0	0.00%	2	3.77%	0	0.00%	0	0.00%	0	0.00%
106	Tlatlaya	3	2	66.67%	1	33.33%	0	0.00%	1	33.33%	0	0.00%	0	0.00%	0	0.00%	0	0.00%	0	0.00%
107	Toluca	51	49	96.08%	2	3.92%	0	0.00%	1	1.96%	0	0.00%	0	0.00%	0	0.00%	1	1.96%	0	0.00%

INSTITUTO ELECTORAL DEL ESTADO DE MÉXICO
SECRETARÍA EJECUTIVA GENERAL

DIRECCIÓN DE ORGANIZACIÓN - DIRECCIÓN DE CAPACITACIÓN

ESTUDIO SOBRE EL LLENADO DE LAS ACTAS Y DOCUMENTACIÓN AUXILIAR POR PARTE DE LOS FUNCIONARIOS DE MESAS DIRECTIVAS DE CASILLA

ACTA DE ESCRUTINIO Y CÓMPUTO DE AYUNTAMIENTOS

TABLA DE REFERENC IA MUNICIPAL

1.-Identificación de la casilla							A-04/1-1 Municipio diferente en el que se actuó		A-04/1-2 Municipio escrito con número		A-04/1-3 Municipio sin llenar		A-04/1-4 Número de sección diferente en la que se actuó		A-04/1-5 Número de sección sin llenar		A-04/1-6 Tipo de casilla diferente en la que se actuó		A-04/1-7 Tipo de casilla sin llenar	
108	Tonatico	1	1	100.00%	0	0.00%	0	0.00%	0	0.00%	0	0.00%	0	0.00%	0	0.00%	0	0.00%	0	0.00%
109	Tultepec	8	7	87.50%	1	12.50%	0	0.00%	1	12.50%	0	0.00%	0	0.00%	0	0.00%	0	0.00%	0	0.00%
110	Tultitlán	31	31	100.00%	0	0.00%	0	0.00%	0	0.00%	0	0.00%	0	0.00%	0	0.00%	0	0.00%	0	0.00%
111	Valle de Bravo	5	5	100.00%	0	0.00%	0	0.00%	0	0.00%	0	0.00%	0	0.00%	0	0.00%	0	0.00%	0	0.00%
112	Villa de Allende	3	3	100.00%	0	0.00%	0	0.00%	0	0.00%	0	0.00%	0	0.00%	0	0.00%	0	0.00%	0	0.00%
113	Villa del Carbón	3	2	66.67%	1	33.33%	0	0.00%	0	0.00%	0	0.00%	1	33.33%	0	0.00%	0	0.00%	0	0.00%
114	Villa Guerrero	4	4	100.00%	0	0.00%	0	0.00%	0	0.00%	0	0.00%	0	0.00%	0	0.00%	0	0.00%	0	0.00%
115	Villa Victoria	5	5	100.00%	0	0.00%	0	0.00%	0	0.00%	0	0.00%	0	0.00%	0	0.00%	0	0.00%	0	0.00%
116	Xonacatlán	3	3	100.00%	0	0.00%	0	0.00%	0	0.00%	0	0.00%	0	0.00%	0	0.00%	0	0.00%	0	0.00%
117	Zacazonapan	0	0		0		0		0		0		0		0		0		0	
118	Zacualpan	1	1	100.00%	0	0.00%	0	0.00%	0	0.00%	0	0.00%	0	0.00%	0	0.00%	0	0.00%	0	0.00%
119	Zinacantepec	9	9	100.00%	0	0.00%	0	0.00%	0	0.00%	0	0.00%	0	0.00%	0	0.00%	0	0.00%	0	0.00%
120	Zumpahuacán	1	1	100.00%	0	0.00%	0	0.00%	0	0.00%	0	0.00%	0	0.00%	0	0.00%	0	0.00%	0	0.00%
121	Zumpango	9	9	100.00%	0	0.00%	0	0.00%	0	0.00%	0	0.00%	0	0.00%	0	0.00%	0	0.00%	0	0.00%
122	Valle de Chalco Sol.	22	21	95.45%	1	4.55%	0	0.00%	1	4.55%	0	0.00%	0	0.00%	0	0.00%	0	0.00%	0	0.00%
123	Luvianos	3	3	100.00%	0	0.00%	0	0.00%	0	0.00%	0	0.00%	0	0.00%	0	0.00%	0	0.00%	0	0.00%
124	San José del Rincón	6	6	100.00%	0	0.00%	0	0.00%	0	0.00%	0	0.00%	0	0.00%	0	0.00%	0	0.00%	0	0.00%
125	Tonanitla	1	1	100.00%	0	0.00%	0	0.00%	0	0.00%	0	0.00%	0	0.00%	0	0.00%	0	0.00%	0	0.00%
Total		996	957	96.08%	39	3.92%	1	0.10%	24	2.41%	3	0.30%	8	0.80%	3	0.30%	2	0.20%	1	0.10%

INSTITUTO ELECTORAL DEL ESTADO DE MÉXICO SECRETARÍA EJECUTIVA GENERAL

DIRECCIÓN DE ORGANIZACIÓN - DIRECCIÓN DE CAPACITACIÓN

ESTUDIO SOBRE EL LLENADO DE LAS ACTAS Y DOCUMENTACIÓN AUXILIAR POR PARTE DE LOS FUNCIONARIOS DE MESAS DIRECTIVAS DE CASILLA

ACTA DE ESCRUTINIO Y CÓMPUTO DE AYUNTAMIENTOS

TABLA DE REFERENCIA MUNICIPAL

2.-Proemio del acta							A-04/3-1 Localidad diferente a la que se actuó		A-04/3-2 Localidad sin llenar		A-04/3-3 La hora señalada es anterior a la que quedó registrada en el Acta de la Jornada Electoral para el cierre de la votación		A-04/3-4 No anotó la hora		A-04/3-5 Colocó la hora sin los minutos		A-04/3-6 No completó los datos requeridos del domicilio de instalación de casilla		A-04/3-7 Dejó en blanco los datos requeridos del domicilio de instalación de casilla	
							Errores	%	Errores	%	Errores	%	Errores	%	Errores	%	Errores	%	Errores	%
Mpio.	Cebecera	Actas analizadas	Correcto	%	Incorrecto	%	Errores	%	Errores	%	Errores	%	Errores	%	Errores	%	Errores	%	Errores	%
1	Acambay	5	3	60.00%	2	40.00%	0	0.00%	0	0.00%	0	0.00%	0	0.00%	0	0.00%	1	20.00%	1	20.00%
2	Acolman	6	5	83.33%	1	16.67%	0	0.00%	0	0.00%	0	0.00%	1	16.67%	0	0.00%	0	0.00%	0	0.00%
3	Aculco	3	2	66.67%	1	33.33%	0	0.00%	0	0.00%	0	0.00%	1	33.33%	0	0.00%	0	0.00%	0	0.00%
4	Almoloya de Alquisiras	1	0	0.00%	1	100.00%	0	0.00%	0	0.00%	1	100.00%	0	0.00%	1	100.00%	1	100.00%	0	0.00%
5	Almoloya de Juárez	9	3	33.33%	6	66.67%	0	0.00%	0	0.00%	0	0.00%	6	66.67%	0	0.00%	1	11.11%	0	0.00%
6	Almoloya del Río	0	0		0		0		0		0		0		0		0		0	
7	Amanalco	2	2	100.00%	0	0.00%	0	0.00%	0	0.00%	0	0.00%	0	0.00%	0	0.00%	0	0.00%	0	0.00%
8	Amatepec	3	0	0.00%	3	100.00%	0	0.00%	0	0.00%	1	33.33%	1	33.33%	0	0.00%	3	100.00%	0	0.00%
9	Amecameca	4	3	75.00%	1	25.00%	0	0.00%	0	0.00%	0	0.00%	0	0.00%	0	0.00%	1	25.00%	0	0.00%
10	Apaxco	2	1	50.00%	1	50.00%	0	0.00%	1	50.00%	0	0.00%	1	50.00%	0	0.00%	0	0.00%	0	0.00%
11	Atenco	3	1	33.33%	2	66.67%	0	0.00%	0	0.00%	0	0.00%	1	33.33%	0	0.00%	1	33.33%	0	0.00%
12	Atizapán	0	0		0		0		0		0		0		0		0		0	
13	Atizapán de Zaragoza	33	12	36.36%	21	63.64%	1	3.03%	4	12.12%	2	6.06%	13	39.39%	0	0.00%	9	27.27%	2	6.06%
14	Atzacmulco	6	2	33.33%	4	66.67%	0	0.00%	0	0.00%	0	0.00%	4	66.67%	0	0.00%	0	0.00%	0	0.00%
15	Atlautla	2	2	100.00%	0	0.00%	0	0.00%	0	0.00%	0	0.00%	0	0.00%	0	0.00%	0	0.00%	0	0.00%
16	Axapusco	2	1	50.00%	1	50.00%	0	0.00%	1	50.00%	0	0.00%	1	50.00%	0	0.00%	0	0.00%	0	0.00%
17	Ayapango	0	0		0		0		0		0		0		0		0		0	
18	Calimaya	3	2	66.67%	1	33.33%	0	0.00%	0	0.00%	0	0.00%	1	33.33%	0	0.00%	0	0.00%	0	0.00%
19	Capulhuac	2	0	0.00%	2	100.00%	0	0.00%	0	0.00%	0	0.00%	2	100.00%	0	0.00%	0	0.00%	0	0.00%
20	Coacalco	19	9	47.37%	10	52.63%	0	0.00%	2	10.53%	0	0.00%	9	47.37%	0	0.00%	3	15.79%	0	0.00%
21	Coatepec Harinas	3	2	66.67%	1	33.33%	0	0.00%	1	33.33%	0	0.00%	0	0.00%	0	0.00%	0	0.00%	0	0.00%
22	Cocotitlán	1	0	0.00%	1	100.00%	0	0.00%	0	0.00%	0	0.00%	1	100.00%	0	0.00%	0	0.00%	0	0.00%
23	Coyotepec	3	1	33.33%	2	66.67%	0	0.00%	1	33.33%	0	0.00%	2	66.67%	0	0.00%	0	0.00%	0	0.00%
24	Cuautitlán	6	5	83.33%	1	16.67%	0	0.00%	0	0.00%	0	0.00%	1	16.67%	0	0.00%	0	0.00%	0	0.00%
25	Cuautitlán Izcalli	35	10	28.57%	25	71.43%	2	5.71%	5	14.29%	0	0.00%	17	48.57%	0	0.00%	4	11.43%	5	14.29%
26	Chalco	17	9	52.94%	8	47.06%	0	0.00%	0	0.00%	0	0.00%	8	47.06%	0	0.00%	0	0.00%	0	0.00%
27	Chapa de Mota	2	1	50.00%	1	50.00%	0	0.00%	0	0.00%	0	0.00%	1	50.00%	0	0.00%	0	0.00%	0	0.00%
28	Chapultepec	0	0		0		0		0		0		0		0		0		0	
29	Chiautla	2	1	50.00%	1	50.00%	0	0.00%	0	0.00%	0	0.00%	1	50.00%	0	0.00%	0	0.00%	0	0.00%
30	Chicoloapan	10	5	50.00%	5	50.00%	0	0.00%	3	30.00%	0	0.00%	2	20.00%	0	0.00%	0	0.00%	2	20.00%
31	Chiconcuac	1	1	100.00%	0	0.00%	0	0.00%	0	0.00%	0	0.00%	0	0.00%	0	0.00%	0	0.00%	0	0.00%
32	Chimalhuacán	36	17	47.22%	19	52.78%	2	5.56%	8	22.22%	0	0.00%	12	33.33%	0	0.00%	1	2.78%	3	8.33%
33	Donato Guerra	2	1	50.00%	1	50.00%	0	0.00%	0	0.00%	0	0.00%	0	0.00%	0	0.00%	1	50.00%	0	0.00%

INSTITUTO ELECTORAL DEL ESTADO DE MÉXICO SECRETARÍA EJECUTIVA GENERAL

DIRECCIÓN DE ORGANIZACIÓN - DIRECCIÓN DE CAPACITACIÓN

ESTUDIO SOBRE EL LLENADO DE LAS ACTAS Y DOCUMENTACIÓN AUXILIAR POR PARTE DE LOS FUNCIONARIOS DE MESAS DIRECTIVAS DE CASILLA

ACTA DE ESCRUTINIO Y CÓMPUTO DE AYUNTAMIENTOS

TABLA DE REFERENCIA MUNICIPAL

2.-Proemio del acta							A-04/3-1 Localidad diferente a la que se actuó		A-04/3-2 Localidad sin llenar		A-04/3-3 La hora señalada es anterior a la que quedó registrada en el Acta de la Jornada Electoral para el cierre de la votación		A-04/3-4 No anotó la hora		A-04/3-5 Colocó la hora sin los minutos		A-04/3-6 No completó los datos requeridos del domicilio de instalación de casilla		A-04/3-7 Dejó en blanco los datos requeridos del domicilio de instalación de casilla	
							Errores	%	Errores	%	Errores	%	Errores	%	Errores	%	Errores	%	Errores	%
Mpio.	Cebecera	Actas analizadas	Correcto	%	Incorrecto	%	Errores	%	Errores	%	Errores	%	Errores	%	Errores	%	Errores	%	Errores	%
34	Ecatepec	110	57	51.82%	53	48.18%	2	1.82%	20	18.18%	0	0.00%	40	36.36%	0	0.00%	7	6.36%	5	4.55%
35	Ecatzingo	1	1	100.00%	0	0.00%	0	0.00%	0	0.00%	0	0.00%	0	0.00%	0	0.00%	0	0.00%	0	0.00%
36	Huehuetoca	6	1	16.67%	5	83.33%	0	0.00%	0	0.00%	0	0.00%	3	50.00%	0	0.00%	2	33.33%	0	0.00%
37	Hueyoxtlá	2	1	50.00%	1	50.00%	0	0.00%	0	0.00%	0	0.00%	1	50.00%	0	0.00%	0	0.00%	0	0.00%
38	Huixquilucan	14	8	57.14%	6	42.86%	0	0.00%	1	7.14%	0	0.00%	5	35.71%	0	0.00%	1	7.14%	0	0.00%
39	Isidro Fabela	1	0	0.00%	1	100.00%	0	0.00%	0	0.00%	0	0.00%	1	100.00%	0	0.00%	0	0.00%	0	0.00%
40	Ixtapaluca	28	10	35.71%	18	64.29%	0	0.00%	6	21.43%	0	0.00%	16	57.14%	0	0.00%	1	3.57%	3	10.71%
41	Ixtapan de la Sal	2	0	0.00%	2	100.00%	0	0.00%	1	50.00%	0	0.00%	1	50.00%	0	0.00%	0	0.00%	0	0.00%
42	Ixtapan del Oro	0	0		0		0		0		0		0		0		0		0	
43	Ixtlahuaca	9	3	33.33%	6	66.67%	0	0.00%	1	11.11%	0	0.00%	6	66.67%	0	0.00%	0	0.00%	1	11.11%
44	Xalatlaco	2	2	100.00%	0	0.00%	0	0.00%	0	0.00%	0	0.00%	0	0.00%	0	0.00%	0	0.00%	0	0.00%
45	Jaltenco	2	1	50.00%	1	50.00%	0	0.00%	0	0.00%	0	0.00%	0	0.00%	0	0.00%	1	50.00%	0	0.00%
46	Jilotepec	6	4	66.67%	2	33.33%	0	0.00%	0	0.00%	0	0.00%	2	33.33%	0	0.00%	0	0.00%	0	0.00%
47	Jilotzingo	1	0	0.00%	1	100.00%	0	0.00%	1	100.00%	0	0.00%	1	100.00%	0	0.00%	0	0.00%	0	0.00%
48	Jiquipilco	5	0	0.00%	5	100.00%	0	0.00%	1	20.00%	0	0.00%	3	60.00%	0	0.00%	0	0.00%	1	20.00%
49	Jocotitlán	5	1	20.00%	4	80.00%	0	0.00%	1	20.00%	0	0.00%	3	60.00%	0	0.00%	0	0.00%	0	0.00%
50	Jocuingo	1	0	0.00%	1	100.00%	0	0.00%	0	0.00%	0	0.00%	1	100.00%	0	0.00%	0	0.00%	0	0.00%
51	Juchitepec	1	1	100.00%	0	0.00%	0	0.00%	0	0.00%	0	0.00%	0	0.00%	0	0.00%	0	0.00%	0	0.00%
52	Lerma	8	5	62.50%	3	37.50%	0	0.00%	0	0.00%	0	0.00%	3	37.50%	0	0.00%	0	0.00%	0	0.00%
53	Malinalco	2	1	50.00%	1	50.00%	0	0.00%	0	0.00%	0	0.00%	1	50.00%	0	0.00%	0	0.00%	0	0.00%
54	Melchor Ocampo	3	1	33.33%	2	66.67%	0	0.00%	0	0.00%	0	0.00%	2	66.67%	0	0.00%	0	0.00%	0	0.00%
55	Metepc	15	5	33.33%	10	66.67%	0	0.00%	0	0.00%	0	0.00%	8	53.33%	1	6.67%	2	13.33%	2	13.33%
56	Mexicaltzingo	1	1	100.00%	0	0.00%	0	0.00%	0	0.00%	0	0.00%	0	0.00%	0	0.00%	0	0.00%	0	0.00%
57	Morelos	2	1	50.00%	1	50.00%	0	0.00%	0	0.00%	0	0.00%	1	50.00%	0	0.00%	0	0.00%	0	0.00%
58	Naucalpan	65	30	46.15%	35	53.85%	2	3.08%	5	7.69%	1	1.54%	27	41.54%	2	3.08%	2	3.08%	2	3.08%
59	Nextlalpan	2	1	50.00%	1	50.00%	0	0.00%	0	0.00%	0	0.00%	1	50.00%	0	0.00%	0	0.00%	0	0.00%
60	Nezahualcóyotl	83	36	43.37%	47	56.63%	1	1.20%	15	18.07%	0	0.00%	40	48.19%	0	0.00%	2	2.41%	4	4.82%
61	Nicolás Romero	22	9	40.91%	13	59.09%	1	4.55%	1	4.55%	0	0.00%	11	50.00%	0	0.00%	2	9.09%	1	4.55%
62	Nopaltepec	1	1	100.00%	0	0.00%	0	0.00%	0	0.00%	0	0.00%	0	0.00%	0	0.00%	0	0.00%	0	0.00%
63	Ocoyoacac	4	4	100.00%	0	0.00%	0	0.00%	0	0.00%	0	0.00%	0	0.00%	0	0.00%	0	0.00%	0	0.00%
64	Ocuilán	2	1	50.00%	1	50.00%	0	0.00%	0	0.00%	0	0.00%	1	50.00%	0	0.00%	0	0.00%	0	0.00%
65	El Oro	2	0	0.00%	2	100.00%	0	0.00%	0	0.00%	0	0.00%	0	0.00%	0	0.00%	2	100.00%	0	0.00%
66	Otumba	2	1	50.00%	1	50.00%	0	0.00%	0	0.00%	0	0.00%	1	50.00%	0	0.00%	0	0.00%	0	0.00%

INSTITUTO ELECTORAL DEL ESTADO DE MÉXICO

SECRETARÍA EJECUTIVA GENERAL

DIRECCIÓN DE ORGANIZACIÓN - DIRECCIÓN DE CAPACITACIÓN

ESTUDIO SOBRE EL LLENADO DE LAS ACTAS Y DOCUMENTACIÓN AUXILIAR POR PARTE DE LOS FUNCIONARIOS DE MESAS DIRECTIVAS DE CASILLA

ACTA DE ESCRUTINIO Y CÓMPUTO DE AYUNTAMIENTOS

TABLA DE REFERENCIA MUNICIPAL

2.-Proemio del acta							A-04/3-1 Localidad diferente a la que se actuó		A-04/3-2 Localidad sin llenar		A-04/3-3 La hora señalada es anterior a la que quedó registrada en el Acta de la Jornada Electoral para el cierre de la votación		A-04/3-4 No anotó la hora		A-04/3-5 Colocó la hora sin los minutos		A-04/3-6 No completó los datos requeridos del domicilio de instalación de casilla		A-04/3-7 Dejó en blanco los datos requeridos del domicilio de instalación de casilla	
							Errores	%	Errores	%	Errores	%	Errores	%	Errores	%	Errores	%	Errores	%
Mpio.	Cebecera	Actas analizadas	Correcto	%	Incorrecto	%	Errores	%	Errores	%	Errores	%	Errores	%	Errores	%	Errores	%	Errores	%
67	Otzoalpan	1	0	0.00%	1	100.00%	1	100.00%	0	0.00%	0	0.00%	1	100.00%	0	0.00%	0	0.00%	0	0.00%
68	Otzolotepec	4	1	25.00%	3	75.00%	0	0.00%	0	0.00%	0	0.00%	3	75.00%	0	0.00%	0	0.00%	0	0.00%
69	Ozumba	2	1	50.00%	1	50.00%	0	0.00%	1	50.00%	0	0.00%	0	0.00%	0	0.00%	0	0.00%	0	0.00%
70	Papalotla	0	0		0		0		0		0		0		0		0		0	
71	La Paz	15	7	46.67%	8	53.33%	1	6.67%	3	20.00%	0	0.00%	6	40.00%	0	0.00%	1	6.67%	0	0.00%
72	Polotitlán	1	1	100.00%	0	0.00%	0	0.00%	0	0.00%	0	0.00%	0	0.00%	0	0.00%	0	0.00%	0	0.00%
73	Rayón	1	0	0.00%	1	100.00%	0	0.00%	0	0.00%	0	0.00%	0	0.00%	0	0.00%	1	100.00%	0	0.00%
74	San Antonio la Isla	1	0	0.00%	1	100.00%	0	0.00%	0	0.00%	0	0.00%	1	100.00%	0	0.00%	0	0.00%	0	0.00%
75	San Felipe del Progreso	7	1	14.29%	6	85.71%	0	0.00%	0	0.00%	0	0.00%	5	71.43%	0	0.00%	3	42.86%	0	0.00%
76	San Martín de las P.	2	2	100.00%	0	0.00%	0	0.00%	0	0.00%	0	0.00%	0	0.00%	0	0.00%	0	0.00%	0	0.00%
77	San Mateo Atenco	4	3	75.00%	1	25.00%	0	0.00%	0	0.00%	0	0.00%	1	25.00%	0	0.00%	0	0.00%	0	0.00%
78	San Simón de Guerrero	1	0	0.00%	1	100.00%	0	0.00%	0	0.00%	0	0.00%	1	100.00%	0	0.00%	0	0.00%	0	0.00%
79	Santo Tomás	1	0	0.00%	1	100.00%	0	0.00%	0	0.00%	0	0.00%	0	0.00%	0	0.00%	1	100.00%	0	0.00%
80	Soyaniquilpan	1	1	100.00%	0	0.00%	0	0.00%	0	0.00%	0	0.00%	0	0.00%	0	0.00%	0	0.00%	0	0.00%
81	Sultepec	2	0	0.00%	2	100.00%	0	0.00%	1	50.00%	0	0.00%	2	100.00%	0	0.00%	1	50.00%	0	0.00%
82	Tecámac	22	10	45.45%	12	54.55%	0	0.00%	3	13.64%	0	0.00%	8	36.36%	0	0.00%	3	13.64%	0	0.00%
83	Tejupilco	5	2	40.00%	3	60.00%	2	40.00%	0	0.00%	0	0.00%	2	40.00%	0	0.00%	2	40.00%	0	0.00%
84	Temamatla	1	0	0.00%	1	100.00%	0	0.00%	0	0.00%	0	0.00%	1	100.00%	0	0.00%	0	0.00%	0	0.00%
85	Temascalapa	2	0	0.00%	2	100.00%	0	0.00%	0	0.00%	0	0.00%	1	50.00%	0	0.00%	1	50.00%	1	50.00%
86	Temascalcingo	5	2	40.00%	3	60.00%	0	0.00%	0	0.00%	0	0.00%	2	40.00%	1	20.00%	0	0.00%	0	0.00%
87	Temascaltepec	3	2	66.67%	1	33.33%	0	0.00%	0	0.00%	0	0.00%	1	33.33%	0	0.00%	0	0.00%	0	0.00%
88	Temoaya	5	3	60.00%	2	40.00%	0	0.00%	1	20.00%	0	0.00%	1	20.00%	0	0.00%	0	0.00%	0	0.00%
89	Tenancingo	6	3	50.00%	3	50.00%	0	0.00%	1	16.67%	0	0.00%	1	16.67%	0	0.00%	2	33.33%	0	0.00%
90	Tenango del Aire	1	0	0.00%	1	100.00%	0	0.00%	0	0.00%	0	0.00%	1	100.00%	0	0.00%	0	0.00%	0	0.00%
91	Tenango del Valle	5	1	20.00%	4	80.00%	0	0.00%	1	20.00%	0	0.00%	4	80.00%	0	0.00%	0	0.00%	0	0.00%
92	Teoloyucan	5	3	60.00%	2	40.00%	0	0.00%	0	0.00%	0	0.00%	1	20.00%	1	20.00%	0	0.00%	0	0.00%
93	Teotihuacán	3	1	33.33%	2	66.67%	0	0.00%	0	0.00%	0	0.00%	2	66.67%	0	0.00%	1	33.33%	0	0.00%
94	Tepetlaoxtoc	2	2	100.00%	0	0.00%	0	0.00%	0	0.00%	0	0.00%	0	0.00%	0	0.00%	0	0.00%	0	0.00%
95	Tepetlixpa	1	0	0.00%	1	100.00%	0	0.00%	0	0.00%	0	0.00%	1	100.00%	0	0.00%	0	0.00%	0	0.00%
96	Tepotzotlán	4	2	50.00%	2	50.00%	0	0.00%	0	0.00%	0	0.00%	2	50.00%	0	0.00%	0	0.00%	0	0.00%
97	Tequixquiac	2	2	100.00%	0	0.00%	0	0.00%	0	0.00%	0	0.00%	0	0.00%	0	0.00%	0	0.00%	0	0.00%
98	Texcaltitlan	1	1	100.00%	0	0.00%	0	0.00%	0	0.00%	0	0.00%	0	0.00%	0	0.00%	0	0.00%	0	0.00%
99	Texcalyacac	0	0		0		0		0		0		0		0		0		0	

INSTITUTO ELECTORAL DEL ESTADO DE MÉXICO
SECRETARÍA EJECUTIVA GENERAL

DIRECCIÓN DE ORGANIZACIÓN - DIRECCIÓN DE CAPACITACIÓN

ESTUDIO SOBRE EL LLENADO DE LAS ACTAS Y DOCUMENTACIÓN AUXILIAR POR PARTE DE LOS FUNCIONARIOS DE MESAS DIRECTIVAS DE CASILLA

ACTA DE ESCRUTINIO Y CÓMPUTO DE AYUNTAMIENTOS

TABLA DE REFERENCIA MUNICIPAL

2.-Proemio del acta							A-04/3-1 Localidad diferente a la que se actuó		A-04/3-2 Localidad sin llenar		A-04/3-3 La hora señalada es anterior a la que quedó registrada en el Acta de la Jornada Electoral para el cierre de la votación		A-04/3-4 No anotó la hora		A-04/3-5 Colocó la hora sin los minutos		A-04/3-6 No completó los datos requeridos del domicilio de instalación de casilla		A-04/3-7 Dejó en blanco los datos requeridos del domicilio de instalación de casilla	
							Errores	%	Errores	%	Errores	%	Errores	%	Errores	%	Errores	%	Errores	%
Mpio.	Cebecera	Actas analizadas	Correcto	%	Incorrecto	%	Errores	%	Errores	%	Errores	%	Errores	%	Errores	%	Errores	%	Errores	%
100	Texcoco	15	14	93.33%	1	6.67%	0	0.00%	0	0.00%	0	0.00%	0	0.00%	0	0.00%	0	0.00%	1	6.67%
101	Tezoyuca	2	0	0.00%	2	100.00%	0	0.00%	0	0.00%	0	0.00%	1	50.00%	1	50.00%	0	0.00%	0	0.00%
102	Tiangustenco	4	2	50.00%	2	50.00%	0	0.00%	0	0.00%	0	0.00%	2	50.00%	0	0.00%	0	0.00%	0	0.00%
103	Timilpan	1	0	0.00%	1	100.00%	0	0.00%	0	0.00%	0	0.00%	1	100.00%	0	0.00%	0	0.00%	0	0.00%
104	Tlalmanalco	3	1	33.33%	2	66.67%	0	0.00%	0	0.00%	0	0.00%	0	0.00%	0	0.00%	1	33.33%	1	33.33%
105	Tlalnepantla	53	21	39.62%	32	60.38%	1	1.89%	8	15.09%	0	0.00%	27	50.94%	1	1.89%	3	5.66%	4	7.55%
106	Tlatlaya	3	2	66.67%	1	33.33%	0	0.00%	0	0.00%	0	0.00%	0	0.00%	0	0.00%	1	33.33%	0	0.00%
107	Toluca	51	20	39.22%	31	60.78%	1	1.96%	4	7.84%	0	0.00%	23	45.10%	0	0.00%	7	13.73%	3	5.88%
108	Tonatico	1	0	0.00%	1	100.00%	0	0.00%	1	100.00%	0	0.00%	0	0.00%	0	0.00%	0	0.00%	0	0.00%
109	Tultepec	8	2	25.00%	6	75.00%	0	0.00%	0	0.00%	1	12.50%	4	50.00%	0	0.00%	1	12.50%	1	12.50%
110	Tultitlán	31	9	29.03%	22	70.97%	0	0.00%	6	19.35%	1	3.23%	15	48.39%	0	0.00%	9	29.03%	2	6.45%
111	Valle de Bravo	5	1	20.00%	4	80.00%	0	0.00%	0	0.00%	0	0.00%	4	80.00%	0	0.00%	0	0.00%	0	0.00%
112	Villa de Allende	3	0	0.00%	3	100.00%	1	33.33%	0	0.00%	0	0.00%	0	0.00%	1	33.33%	2	66.67%	1	33.33%
113	Villa del Carbón	3	1	33.33%	2	66.67%	0	0.00%	0	0.00%	0	0.00%	0	0.00%	0	0.00%	2	66.67%	0	0.00%
114	Villa Guerrero	4	4	100.00%	0	0.00%	0	0.00%	0	0.00%	0	0.00%	0	0.00%	0	0.00%	0	0.00%	0	0.00%
115	Villa Victoria	5	0	0.00%	5	100.00%	0	0.00%	0	0.00%	0	0.00%	1	20.00%	1	20.00%	4	80.00%	1	20.00%
116	Xonacatlán	3	1	33.33%	2	66.67%	0	0.00%	0	0.00%	0	0.00%	2	66.67%	0	0.00%	0	0.00%	0	0.00%
117	Zacazonapan	0	0		0		0		0		0		0		0		0		0	
118	Zacualpan	1	1	100.00%	0	0.00%	0	0.00%	0	0.00%	0	0.00%	0	0.00%	0	0.00%	0	0.00%	0	0.00%
119	Zinacantepec	9	5	55.56%	4	44.44%	0	0.00%	1	11.11%	0	0.00%	3	33.33%	0	0.00%	0	0.00%	0	0.00%
120	Zumpahuacán	1	0	0.00%	1	100.00%	0	0.00%	0	0.00%	0	0.00%	1	100.00%	0	0.00%	0	0.00%	0	0.00%
121	Zumpango	9	4	44.44%	5	55.56%	0	0.00%	0	0.00%	0	0.00%	4	44.44%	0	0.00%	1	11.11%	1	11.11%
122	Valle de Chalco Sol.	22	9	40.91%	13	59.09%	2	9.09%	2	9.09%	0	0.00%	11	50.00%	0	0.00%	1	4.55%	0	0.00%
123	Luvianos	3	2	66.67%	1	33.33%	0	0.00%	0	0.00%	0	0.00%	1	33.33%	0	0.00%	0	0.00%	0	0.00%
124	San José del Rincón	6	2	33.33%	4	66.67%	0	0.00%	1	16.67%	0	0.00%	0	0.00%	0	0.00%	4	66.67%	1	16.67%
125	Tonanitla	1	1	100.00%	0	0.00%	0	0.00%	0	0.00%	0	0.00%	0	0.00%	0	0.00%	0	0.00%	0	0.00%
Total		996	441	44.28%	555	55.72%	20	2.01%	113	11.35%	7	0.70%	413	41.47%	10	1.00%	100	10.04%	49	4.92%

INSTITUTO ELECTORAL DEL ESTADO DE MÉXICO
SECRETARÍA EJECUTIVA GENERAL

DIRECCIÓN DE ORGANIZACIÓN - DIRECCIÓN DE CAPACITACIÓN

ESTUDIO SOBRE EL LLENADO DE LAS ACTAS Y DOCUMENTACIÓN AUXILIAR POR PARTE DE LOS FUNCIONARIOS DE MESAS DIRECTIVAS DE CASILLA

ACTA DE ESCRUTINIO Y CÓMPUTO DE AYUNTAMIENTOS

TABLA DE REFERENCIA MUNICIPAL

3.-Total de Boletas recibidas							A-04/4-1 Anotó el dato sólo con número		A-04/4-2 Anotó el dato sólo con letra		A-04/4-3 Dejó en blanco los campos		A-04/4-4 La cantidad anotada con número no coincide con la anotada con letra o viceversa		A-04/4-5 El dato no coincide con el registrado en el numeral 2 del Acta de la Jornada Electoral	
Mpio.	Cebecera	Actas analizadas	Correcto	%	Incorrecto	%	Errores	%	Errores	%	Errores	%	Errores	%	Errores	%
1	Acambay	5	4	80.00%	1	20.00%	0	0.00%	0	0.00%	0	0.00%	0	0.00%	1	20.00%
2	Acolman	6	5	83.33%	1	16.67%	0	0.00%	0	0.00%	0	0.00%	0	0.00%	1	16.67%
3	Acuco	3	3	100.00%	0	0.00%	0	0.00%	0	0.00%	0	0.00%	0	0.00%	0	0.00%
4	Almoloya de Alquisiras	1	1	100.00%	0	0.00%	0	0.00%	0	0.00%	0	0.00%	0	0.00%	0	0.00%
5	Almoloya de Juárez	9	9	100.00%	0	0.00%	0	0.00%	0	0.00%	0	0.00%	0	0.00%	0	0.00%
6	Almoloya del Río	0	0		0		0		0		0		0		0	
7	Amanalco	2	2	100.00%	0	0.00%	0	0.00%	0	0.00%	0	0.00%	0	0.00%	0	0.00%
8	Amatepec	3	3	100.00%	0	0.00%	0	0.00%	0	0.00%	0	0.00%	0	0.00%	0	0.00%
9	Amecameca	4	4	100.00%	0	0.00%	0	0.00%	0	0.00%	0	0.00%	0	0.00%	0	0.00%
10	Apaxco	2	2	100.00%	0	0.00%	0	0.00%	0	0.00%	0	0.00%	0	0.00%	0	0.00%
11	Atenco	3	3	100.00%	0	0.00%	0	0.00%	0	0.00%	0	0.00%	0	0.00%	0	0.00%
12	Atizapán	0	0		0		0		0		0		0		0	
13	Atizapán de Zaragoza	33	26	78.79%	7	21.21%	0	0.00%	0	0.00%	0	0.00%	0	0.00%	7	21.21%
14	Atlacomulco	6	6	100.00%	0	0.00%	0	0.00%	0	0.00%	0	0.00%	0	0.00%	0	0.00%
15	Atlautla	2	2	100.00%	0	0.00%	0	0.00%	0	0.00%	0	0.00%	0	0.00%	0	0.00%
16	Axapusco	2	2	100.00%	0	0.00%	0	0.00%	0	0.00%	0	0.00%	0	0.00%	0	0.00%
17	Ayapango	0	0		0		0		0		0		0		0	
18	Calimaya	3	3	100.00%	0	0.00%	0	0.00%	0	0.00%	0	0.00%	0	0.00%	0	0.00%
19	Capulhuac	2	2	100.00%	0	0.00%	0	0.00%	0	0.00%	0	0.00%	0	0.00%	0	0.00%
20	Coacalco	19	18	94.74%	1	5.26%	0	0.00%	0	0.00%	0	0.00%	0	0.00%	1	5.26%
21	Coatepec Harinas	3	3	100.00%	0	0.00%	0	0.00%	0	0.00%	0	0.00%	0	0.00%	0	0.00%
22	Cocotitlán	1	1	100.00%	0	0.00%	0	0.00%	0	0.00%	0	0.00%	0	0.00%	0	0.00%
23	Coyotepec	3	3	100.00%	0	0.00%	0	0.00%	0	0.00%	0	0.00%	0	0.00%	0	0.00%
24	Cuautitlán	6	6	100.00%	0	0.00%	0	0.00%	0	0.00%	0	0.00%	0	0.00%	0	0.00%
25	Cuautitlán Izcalli	35	32	91.43%	3	8.57%	0	0.00%	0	0.00%	0	0.00%	0	0.00%	3	8.57%
26	Chalco	17	16	94.12%	1	5.88%	0	0.00%	0	0.00%	0	0.00%	0	0.00%	1	5.88%
27	Chapa de Mota	2	2	100.00%	0	0.00%	0	0.00%	0	0.00%	0	0.00%	0	0.00%	0	0.00%
28	Chapultepec	0	0		0		0		0		0		0		0	
29	Chiautla	2	2	100.00%	0	0.00%	0	0.00%	0	0.00%	0	0.00%	0	0.00%	0	0.00%
30	Chicoloapan	10	10	100.00%	0	0.00%	0	0.00%	0	0.00%	0	0.00%	0	0.00%	0	0.00%
31	Chiconcuac	1	1	100.00%	0	0.00%	0	0.00%	0	0.00%	0	0.00%	0	0.00%	0	0.00%
32	Chimalhuacán	36	34	94.44%	2	5.56%	0	0.00%	0	0.00%	0	0.00%	0	0.00%	2	5.56%
33	Donato Guerra	2	2	100.00%	0	0.00%	0	0.00%	0	0.00%	0	0.00%	0	0.00%	0	0.00%
34	Ecatepec	110	103	93.64%	7	6.36%	0	0.00%	0	0.00%	0	0.00%	0	0.00%	7	6.36%
35	Ecatzingo	1	1	100.00%	0	0.00%	0	0.00%	0	0.00%	0	0.00%	0	0.00%	0	0.00%
36	Huehuetoca	6	6	100.00%	0	0.00%	0	0.00%	0	0.00%	0	0.00%	0	0.00%	0	0.00%
37	Hueyppoxtia	2	2	100.00%	0	0.00%	0	0.00%	0	0.00%	0	0.00%	0	0.00%	0	0.00%
38	Huixquilucan	14	14	100.00%	0	0.00%	0	0.00%	0	0.00%	0	0.00%	0	0.00%	0	0.00%

INSTITUTO ELECTORAL DEL ESTADO DE MÉXICO
SECRETARÍA EJECUTIVA GENERAL

DIRECCIÓN DE ORGANIZACIÓN - DIRECCIÓN DE CAPACITACIÓN

ESTUDIO SOBRE EL LLENADO DE LAS ACTAS Y DOCUMENTACIÓN AUXILIAR POR PARTE DE LOS FUNCIONARIOS DE MESAS DIRECTIVAS DE CASILLA

ACTA DE ESCRUTINIO Y CÓMPUTO DE AYUNTAMIENTOS

TABLA DE REFERENCIA MUNICIPAL

3.-Total de Boletas recibidas							A-04/4-1 Anotó el dato sólo con número		A-04/4-2 Anotó el dato sólo con letra		A-04/4-3 Dejó en blanco los campos		A-04/4-4 La cantidad anotada con número no coincide con la anotada con letra o viceversa		A-04/4-5 El dato no coincide con el registrado en el numeral 2 del Acta de la Jornada Electoral	
Mpio.	Cebecera	Actas analizadas	Correcto	%	Incorrecto	%	Errores	%	Errores	%	Errores	%	Errores	%	Errores	%
39	Isidro Fabela	1	1	100.00%	0	0.00%	0	0.00%	0	0.00%	0	0.00%	0	0.00%	0	0.00%
40	Ixtapaluca	28	23	82.14%	5	17.86%	0	0.00%	0	0.00%	0	0.00%	1	3.57%	5	17.86%
41	Ixtapan de la Sal	2	2	100.00%	0	0.00%	0	0.00%	0	0.00%	0	0.00%	0	0.00%	0	0.00%
42	Ixtapan del Oro	0	0	0.00%	0	0.00%	0	0.00%	0	0.00%	0	0.00%	0	0.00%	0	0.00%
43	Ixtlahuaca	9	8	88.89%	1	11.11%	0	0.00%	0	0.00%	0	0.00%	0	0.00%	1	11.11%
44	Xalatlaco	2	2	100.00%	0	0.00%	0	0.00%	0	0.00%	0	0.00%	0	0.00%	0	0.00%
45	Jaltenco	2	2	100.00%	0	0.00%	0	0.00%	0	0.00%	0	0.00%	0	0.00%	0	0.00%
46	Jilotepec	6	5	83.33%	1	16.67%	0	0.00%	0	0.00%	0	0.00%	0	0.00%	1	16.67%
47	Jilotzingo	1	1	100.00%	0	0.00%	0	0.00%	0	0.00%	0	0.00%	0	0.00%	0	0.00%
48	Jiquipilco	5	4	80.00%	1	20.00%	1	20.00%	1	20.00%	1	20.00%	1	20.00%	1	20.00%
49	Jocotitlán	5	5	100.00%	0	0.00%	0	0.00%	0	0.00%	0	0.00%	0	0.00%	0	0.00%
50	Joquicingo	1	1	100.00%	0	0.00%	0	0.00%	0	0.00%	0	0.00%	0	0.00%	0	0.00%
51	Juchitepec	1	1	100.00%	0	0.00%	0	0.00%	0	0.00%	0	0.00%	0	0.00%	0	0.00%
52	Lerma	8	8	100.00%	0	0.00%	0	0.00%	0	0.00%	0	0.00%	0	0.00%	0	0.00%
53	Malinalco	2	2	100.00%	0	0.00%	0	0.00%	0	0.00%	0	0.00%	0	0.00%	0	0.00%
54	Melchor Ocampo	3	2	66.67%	1	33.33%	0	0.00%	0	0.00%	0	0.00%	0	0.00%	1	33.33%
55	Metepec	15	14	93.33%	1	6.67%	0	0.00%	0	0.00%	1	6.67%	0	0.00%	0	0.00%
56	Mexicaltzingo	1	1	100.00%	0	0.00%	0	0.00%	0	0.00%	0	0.00%	0	0.00%	0	0.00%
57	Morelos	2	2	100.00%	0	0.00%	0	0.00%	0	0.00%	0	0.00%	0	0.00%	0	0.00%
58	Naucalpan	65	62	95.38%	3	4.62%	1	1.54%	0	0.00%	0	0.00%	0	0.00%	2	3.08%
59	Nextlalpan	2	2	100.00%	0	0.00%	0	0.00%	0	0.00%	0	0.00%	0	0.00%	0	0.00%
60	Nezahualcóyotl	83	82	98.80%	1	1.20%	0	0.00%	0	0.00%	0	0.00%	1	1.20%	0	0.00%
61	Nicolás Romero	22	22	100.00%	0	0.00%	0	0.00%	0	0.00%	0	0.00%	0	0.00%	0	0.00%
62	Nopaltepec	1	1	100.00%	0	0.00%	0	0.00%	0	0.00%	0	0.00%	0	0.00%	0	0.00%
63	Ocoyoacac	4	4	100.00%	0	0.00%	0	0.00%	0	0.00%	0	0.00%	0	0.00%	0	0.00%
64	Ocuilan	2	0	0.00%	2	100.00%	0	0.00%	0	0.00%	0	0.00%	0	0.00%	2	100.00%
65	El Oro	2	2	100.00%	0	0.00%	0	0.00%	0	0.00%	0	0.00%	0	0.00%	0	0.00%
66	Otumba	2	2	100.00%	0	0.00%	0	0.00%	0	0.00%	0	0.00%	0	0.00%	0	0.00%
67	Otzoloapan	1	1	100.00%	0	0.00%	0	0.00%	0	0.00%	0	0.00%	0	0.00%	0	0.00%
68	Otzolotepec	4	4	100.00%	0	0.00%	0	0.00%	0	0.00%	0	0.00%	0	0.00%	0	0.00%
69	Ozumba	2	2	100.00%	0	0.00%	0	0.00%	0	0.00%	0	0.00%	0	0.00%	0	0.00%
70	Papalotla	0	0	0.00%	0	0.00%	0	0.00%	0	0.00%	0	0.00%	0	0.00%	0	0.00%
71	La Paz	15	15	100.00%	0	0.00%	0	0.00%	0	0.00%	0	0.00%	0	0.00%	0	0.00%
72	Polotitlán	1	1	100.00%	0	0.00%	0	0.00%	0	0.00%	0	0.00%	0	0.00%	0	0.00%
73	Rayón	1	1	100.00%	0	0.00%	0	0.00%	0	0.00%	0	0.00%	0	0.00%	0	0.00%
74	San Antonio la Isla	1	1	100.00%	0	0.00%	0	0.00%	0	0.00%	0	0.00%	0	0.00%	0	0.00%
75	San Felipe del Progreso	7	5	71.43%	2	28.57%	0	0.00%	0	0.00%	0	0.00%	0	0.00%	2	28.57%
76	San Martín de las P.	2	2	100.00%	0	0.00%	0	0.00%	0	0.00%	0	0.00%	0	0.00%	0	0.00%

INSTITUTO ELECTORAL DEL ESTADO DE MÉXICO
SECRETARÍA EJECUTIVA GENERAL

DIRECCIÓN DE ORGANIZACIÓN - DIRECCIÓN DE CAPACITACIÓN

ESTUDIO SOBRE EL LLENADO DE LAS ACTAS Y DOCUMENTACIÓN AUXILIAR POR PARTE DE LOS FUNCIONARIOS DE MESAS DIRECTIVAS DE CASILLA

ACTA DE ESCRUTINIO Y CÓMPUTO DE AYUNTAMIENTOS

TABLA DE REFERENCIA MUNICIPAL

3.-Total de Boletas recibidas							A-04/4-1 Anotó el dato sólo con número		A-04/4-2 Anotó el dato sólo con letra		A-04/4-3 Dejó en blanco los campos		A-04/4-4 La cantidad anotada con número no coincide con la anotada con letra o viceversa		A-04/4-5 El dato no coincide con el registrado en el numeral 2 del Acta de la Jornada Electoral	
Mpio.	Cebecera	Actas analizadas	Correcto	%	Incorrecto	%	Errores	%	Errores	%	Errores	%	Errores	%	Errores	%
77	San Mateo Atenco	4	4	100.00%	0	0.00%	0	0.00%	0	0.00%	0	0.00%	0	0.00%	0	0.00%
78	San Simón de Guerrero	1	1	100.00%	0	0.00%	0	0.00%	0	0.00%	0	0.00%	0	0.00%	0	0.00%
79	Santo Tomás	1	1	100.00%	0	0.00%	0	0.00%	0	0.00%	0	0.00%	0	0.00%	0	0.00%
80	Soyaniquilpan	1	1	100.00%	0	0.00%	0	0.00%	0	0.00%	0	0.00%	0	0.00%	0	0.00%
81	Sultepec	2	2	100.00%	0	0.00%	0	0.00%	0	0.00%	0	0.00%	0	0.00%	0	0.00%
82	Tecámac	22	20	90.91%	2	9.09%	0	0.00%	0	0.00%	1	4.55%	0	0.00%	1	4.55%
83	Tejupilco	5	5	100.00%	0	0.00%	0	0.00%	0	0.00%	0	0.00%	0	0.00%	0	0.00%
84	Temamatla	1	1	100.00%	0	0.00%	0	0.00%	0	0.00%	0	0.00%	0	0.00%	0	0.00%
85	Temascalapa	2	2	100.00%	0	0.00%	0	0.00%	0	0.00%	0	0.00%	0	0.00%	0	0.00%
86	Temascalcingo	5	5	100.00%	0	0.00%	0	0.00%	0	0.00%	0	0.00%	0	0.00%	0	0.00%
87	Temascaltepec	3	3	100.00%	0	0.00%	0	0.00%	0	0.00%	0	0.00%	0	0.00%	0	0.00%
88	Temoaya	5	5	100.00%	0	0.00%	0	0.00%	0	0.00%	0	0.00%	0	0.00%	0	0.00%
89	Tenancingo	6	6	100.00%	0	0.00%	0	0.00%	0	0.00%	0	0.00%	0	0.00%	0	0.00%
90	Tenango del Aire	1	1	100.00%	0	0.00%	0	0.00%	0	0.00%	0	0.00%	0	0.00%	0	0.00%
91	Tenango del Valle	5	4	80.00%	1	20.00%	1	20.00%	1	20.00%	1	20.00%	1	20.00%	1	20.00%
92	Teoloyucan	5	5	100.00%	0	0.00%	0	0.00%	0	0.00%	0	0.00%	0	0.00%	0	0.00%
93	Teotihuacán	3	3	100.00%	0	0.00%	0	0.00%	0	0.00%	0	0.00%	0	0.00%	0	0.00%
94	Tepetlaoxtoc	2	2	100.00%	0	0.00%	0	0.00%	0	0.00%	0	0.00%	0	0.00%	0	0.00%
95	Tepetlixpa	1	1	100.00%	0	0.00%	0	0.00%	0	0.00%	0	0.00%	0	0.00%	0	0.00%
96	Tepotzotlán	4	4	100.00%	0	0.00%	0	0.00%	0	0.00%	0	0.00%	0	0.00%	0	0.00%
97	Tequixquiac	2	2	100.00%	0	0.00%	0	0.00%	0	0.00%	0	0.00%	0	0.00%	0	0.00%
98	Texcaltitlan	1	1	100.00%	0	0.00%	0	0.00%	0	0.00%	0	0.00%	0	0.00%	0	0.00%
99	Texcalyacac	0	0		0		0		0		0		0		0	
100	Texcoco	15	14	93.33%	1	6.67%	0	0.00%	0	0.00%	1	6.67%	0	0.00%	0	0.00%
101	Tezoyuca	2	2	100.00%	0	0.00%	0	0.00%	0	0.00%	0	0.00%	0	0.00%	0	0.00%
102	Tiangustenco	4	4	100.00%	0	0.00%	0	0.00%	0	0.00%	0	0.00%	0	0.00%	0	0.00%
103	Timilpan	1	1	100.00%	0	0.00%	0	0.00%	0	0.00%	0	0.00%	0	0.00%	0	0.00%
104	Tlalmanalco	3	2	66.67%	1	33.33%	0	0.00%	0	0.00%	0	0.00%	0	0.00%	1	33.33%
105	Tlalnepantla	53	44	83.02%	9	16.98%	1	1.89%	0	0.00%	3	5.66%	0	0.00%	5	9.43%
106	Tlatlaya	3	3	100.00%	0	0.00%	0	0.00%	0	0.00%	0	0.00%	0	0.00%	0	0.00%
107	Toluca	51	45	88.24%	6	11.76%	1	1.96%	0	0.00%	0	0.00%	1	1.96%	4	7.84%
108	Tonatico	1	1	100.00%	0	0.00%	0	0.00%	0	0.00%	0	0.00%	0	0.00%	0	0.00%
109	Tultepec	8	8	100.00%	0	0.00%	0	0.00%	0	0.00%	0	0.00%	0	0.00%	0	0.00%
110	Tultitlán	31	25	80.65%	6	19.35%	1	3.23%	0	0.00%	0	0.00%	0	0.00%	5	16.13%
111	Valle de Bravo	5	5	100.00%	0	0.00%	0	0.00%	0	0.00%	0	0.00%	0	0.00%	0	0.00%
112	Villa de Allende	3	3	100.00%	0	0.00%	0	0.00%	0	0.00%	0	0.00%	0	0.00%	0	0.00%
113	Villa del Carbón	3	2	66.67%	1	33.33%	0	0.00%	0	0.00%	0	0.00%	0	0.00%	1	33.33%
114	Villa Guerrero	4	4	100.00%	0	0.00%	0	0.00%	0	0.00%	0	0.00%	0	0.00%	0	0.00%



INSTITUTO ELECTORAL DEL ESTADO DE MÉXICO

SECRETARÍA EJECUTIVA GENERAL

DIRECCIÓN DE ORGANIZACIÓN - DIRECCIÓN DE CAPACITACIÓN

ESTUDIO SOBRE EL LLENADO DE LAS ACTAS Y DOCUMENTACIÓN AUXILIAR POR PARTE DE LOS FUNCIONARIOS DE MESAS DIRECTIVAS DE CASILLA

ACTA DE ESCRUTINIO Y CÓMPUTO DE AYUNTAMIENTOS

TABLA DE REFERENCIA MUNICIPAL

3.-Total de Boletas recibidas							A-04/4-1 Anotó el dato sólo con número		A-04/4-2 Anotó el dato sólo con letra		A-04/4-3 Dejó en blanco los campos		A-04/4-4 La cantidad anotada con número no coincide con la anotada con letra o viceversa		A-04/4-5 El dato no coincide con el registrado en el numeral 2 del Acta de la Jornada Electoral	
Mpio.	Cebecera	Actas analizadas	Correcto	%	Incorrecto	%	Errores	%	Errores	%	Errores	%	Errores	%	Errores	%
115	Villa Victoria	5	5	100.00%	0	0.00%	0	0.00%	0	0.00%	0	0.00%	0	0.00%	0	0.00%
116	Xonacatlán	3	3	100.00%	0	0.00%	0	0.00%	0	0.00%	0	0.00%	0	0.00%	0	0.00%
117	Zacazonapan	0	0		0		0		0		0		0		0	
118	Zacualpan	1	1	100.00%	0	0.00%	0	0.00%	0	0.00%	0	0.00%	0	0.00%	0	0.00%
119	Zinacantepec	9	9	100.00%	0	0.00%	0	0.00%	0	0.00%	0	0.00%	0	0.00%	0	0.00%
120	Zumpahuacán	1	1	100.00%	0	0.00%	0	0.00%	0	0.00%	0	0.00%	0	0.00%	0	0.00%
121	Zumpango	9	8	88.89%	1	11.11%	0	0.00%	0	0.00%	0	0.00%	0	0.00%	1	11.11%
122	Valle de Chalco Sol.	22	20	90.91%	2	9.09%	0	0.00%	0	0.00%	1	4.55%	0	0.00%	1	4.55%
123	Luvianos	3	3	100.00%	0	0.00%	0	0.00%	0	0.00%	0	0.00%	0	0.00%	0	0.00%
124	San José del Rincón	6	5	83.33%	1	16.67%	0	0.00%	0	0.00%	0	0.00%	0	0.00%	1	16.67%
125	Tonanitla	1	1	100.00%	0	0.00%	0	0.00%	0	0.00%	0	0.00%	0	0.00%	0	0.00%
Total		996	924	92.77%	72	7.23%	6	0.60%	2	0.20%	9	0.90%	5	0.50%	59	5.92%

INSTITUTO ELECTORAL DEL ESTADO DE MÉXICO

SECRETARÍA EJECUTIVA GENERAL

DIRECCIÓN DE ORGANIZACIÓN - DIRECCIÓN DE CAPACITACIÓN

ESTUDIO SOBRE EL LLENADO DE LAS ACTAS Y DOCUMENTACIÓN AUXILIAR POR PARTE DE LOS FUNCIONARIOS DE MESAS DIRECTIVAS DE CASILLA

ACTA DE ESCRUTINIO Y CÓMPUTO DE AYUNTAMIENTOS

TABLA DE REFERENCIA MUNICIPAL

4.-Total de Boletas sobrantes							A-04/5-1 Anotó el dato sólo con número		A-04/5-2 Anotó el dato sólo con letra		A-04/5-3 Dejó en blanco los campos		A-04/5-4 La cantidad anotada con número no coincide con la anotada con letra o viceversa	
Mpio.	Cebecera	Actas analizadas	Correcto	%	Incorrecto	%	Errores	%	Errores	%	Errores	%	Errores	%
1	Acambay	5	5	100.00%	0	0.00%	0	0.00%	0	0.00%	0	0.00%	0	0.00%
2	Acolman	6	6	100.00%	0	0.00%	0	0.00%	0	0.00%	0	0.00%	0	0.00%
3	Aculco	3	3	100.00%	0	0.00%	0	0.00%	0	0.00%	0	0.00%	0	0.00%
4	Almoloya de Alquisiras	1	1	100.00%	0	0.00%	0	0.00%	0	0.00%	0	0.00%	0	0.00%
5	Almoloya de Juárez	9	9	100.00%	0	0.00%	0	0.00%	0	0.00%	0	0.00%	0	0.00%
6	Almoloya del Río	0	0		0		0		0		0		0	
7	Amanalco	2	2	100.00%	0	0.00%	0	0.00%	0	0.00%	0	0.00%	0	0.00%
8	Amatepec	3	3	100.00%	0	0.00%	0	0.00%	0	0.00%	0	0.00%	0	0.00%
9	Amecameca	4	4	100.00%	0	0.00%	0	0.00%	0	0.00%	0	0.00%	0	0.00%
10	Apaxco	2	2	100.00%	0	0.00%	0	0.00%	0	0.00%	0	0.00%	0	0.00%
11	Atenco	3	3	100.00%	0	0.00%	0	0.00%	0	0.00%	0	0.00%	0	0.00%
12	Atizapán	0	0		0		0		0		0		0	
13	Atizapán de Zaragoza	33	33	100.00%	0	0.00%	0	0.00%	0	0.00%	0	0.00%	0	0.00%
14	Atlacomulco	6	6	100.00%	0	0.00%	0	0.00%	0	0.00%	0	0.00%	0	0.00%
15	Atlautla	2	2	100.00%	0	0.00%	0	0.00%	0	0.00%	0	0.00%	0	0.00%
16	Axapusco	2	2	100.00%	0	0.00%	0	0.00%	0	0.00%	0	0.00%	0	0.00%
17	Ayapango	0	0		0		0		0		0		0	
18	Calimaya	3	3	100.00%	0	0.00%	0	0.00%	0	0.00%	0	0.00%	0	0.00%
19	Capulhuac	2	2	100.00%	0	0.00%	0	0.00%	0	0.00%	0	0.00%	0	0.00%
20	Coacalco	19	19	100.00%	0	0.00%	0	0.00%	0	0.00%	0	0.00%	0	0.00%
21	Coatepec Harinas	3	3	100.00%	0	0.00%	0	0.00%	0	0.00%	0	0.00%	0	0.00%
22	Cocotitlán	1	1	100.00%	0	0.00%	0	0.00%	0	0.00%	0	0.00%	0	0.00%
23	Coyotepec	3	3	100.00%	0	0.00%	0	0.00%	0	0.00%	0	0.00%	0	0.00%

INSTITUTO ELECTORAL DEL ESTADO DE MÉXICO
SECRETARÍA EJECUTIVA GENERAL

DIRECCIÓN DE ORGANIZACIÓN - DIRECCIÓN DE CAPACITACIÓN

ESTUDIO SOBRE EL LLENADO DE LAS ACTAS Y DOCUMENTACIÓN AUXILIAR POR PARTE DE LOS FUNCIONARIOS DE MESAS DIRECTIVAS DE CASILLA

ACTA DE ESCRUTINIO Y CÓMPUTO DE AYUNTAMIENTOS

TABLA DE REFERENCIA MUNICIPAL

4.-Total de Boletas sobrantes							A-04/5-1 Anotó el dato sólo con número		A-04/5-2 Anotó el dato sólo con letra		A-04/5-3 Dejó en blanco los campos		A-04/5-4 La cantidad anotada con número no coincide con la anotada con letra o viceversa	
Mpio.	Cebecera	Actas analizadas	Correcto	%	Incorrecto	%	Errores	%	Errores	%	Errores	%	Errores	%
24	Cuautitlán	6	6	100.00%	0	0.00%	0	0.00%	0	0.00%	0	0.00%	0	0.00%
25	Cuautitlán Izcalli	35	35	100.00%	0	0.00%	0	0.00%	0	0.00%	0	0.00%	0	0.00%
26	Chalco	17	17	100.00%	0	0.00%	0	0.00%	0	0.00%	0	0.00%	0	0.00%
27	Chapa de Mota	2	2	100.00%	0	0.00%	0	0.00%	0	0.00%	0	0.00%	0	0.00%
28	Chapultepec	0	0		0		0		0		0		0	
29	Chiautla	2	2	100.00%	0	0.00%	0	0.00%	0	0.00%	0	0.00%	0	0.00%
30	Chicoloapan	10	10	100.00%	0	0.00%	0	0.00%	0	0.00%	0	0.00%	0	0.00%
31	Chiconcuac	1	1	100.00%	0	0.00%	0	0.00%	0	0.00%	0	0.00%	0	0.00%
32	Chimalhuacán	36	35	97.22%	1	2.78%	0	0.00%	0	0.00%	1	2.78%	0	0.00%
33	Donato Guerra	2	2	100.00%	0	0.00%	0	0.00%	0	0.00%	0	0.00%	0	0.00%
34	Ecatepec	110	109	99.09%	1	0.91%	0	0.00%	1	0.91%	0	0.00%	0	0.00%
35	Ecatzingo	1	1	100.00%	0	0.00%	0	0.00%	0	0.00%	0	0.00%	0	0.00%
36	Huehuetoca	6	6	100.00%	0	0.00%	0	0.00%	0	0.00%	0	0.00%	0	0.00%
37	Hueyoxtlá	2	2	100.00%	0	0.00%	0	0.00%	0	0.00%	0	0.00%	0	0.00%
38	Huixquilucan	14	14	100.00%	0	0.00%	0	0.00%	0	0.00%	0	0.00%	0	0.00%
39	Isidro Fabela	1	1	100.00%	0	0.00%	0	0.00%	0	0.00%	0	0.00%	0	0.00%
40	Ixtapaluca	28	28	100.00%	0	0.00%	0	0.00%	0	0.00%	0	0.00%	0	0.00%
41	Ixtapan de la Sal	2	2	100.00%	0	0.00%	0	0.00%	0	0.00%	0	0.00%	0	0.00%
42	Ixtapan del Oro	0	0		0		0		0		0		0	
43	Ixtlahuaca	9	9	100.00%	0	0.00%	0	0.00%	0	0.00%	0	0.00%	0	0.00%
44	Xalatlaco	2	2	100.00%	0	0.00%	0	0.00%	0	0.00%	0	0.00%	0	0.00%
45	Jaltenco	2	2	100.00%	0	0.00%	0	0.00%	0	0.00%	0	0.00%	0	0.00%
46	Jilotepec	6	6	100.00%	0	0.00%	0	0.00%	0	0.00%	0	0.00%	0	0.00%

INSTITUTO ELECTORAL DEL ESTADO DE MÉXICO

SECRETARÍA EJECUTIVA GENERAL

DIRECCIÓN DE ORGANIZACIÓN - DIRECCIÓN DE CAPACITACIÓN

ESTUDIO SOBRE EL LLENADO DE LAS ACTAS Y DOCUMENTACIÓN AUXILIAR POR PARTE DE LOS FUNCIONARIOS DE MESAS DIRECTIVAS DE CASILLA

ACTA DE ESCRUTINIO Y CÓMPUTO DE AYUNTAMIENTOS

TABLA DE REFERENCIA MUNICIPAL

4.-Total de Boletas sobrantes							A-04/5-1 Anotó el dato sólo con número		A-04/5-2 Anotó el dato sólo con letra		A-04/5-3 Dejó en blanco los campos		A-04/5-4 La cantidad anotada con número no coincide con la anotada con letra o viceversa	
Mpio.	Cebecera	Actas analizadas	Correcto	%	Incorrecto	%	Errores	%	Errores	%	Errores	%	Errores	%
47	Jilotzingo	1	1	100.00%	0	0.00%	0	0.00%	0	0.00%	0	0.00%	0	0.00%
48	Jiquipilco	5	5	100.00%	0	0.00%	0	0.00%	0	0.00%	0	0.00%	0	0.00%
49	Jocotitlán	5	5	100.00%	0	0.00%	0	0.00%	0	0.00%	0	0.00%	0	0.00%
50	Joquicingo	1	1	100.00%	0	0.00%	0	0.00%	0	0.00%	0	0.00%	0	0.00%
51	Juchitepec	1	1	100.00%	0	0.00%	0	0.00%	0	0.00%	0	0.00%	0	0.00%
52	Lerma	8	8	100.00%	0	0.00%	0	0.00%	0	0.00%	0	0.00%	0	0.00%
53	Malinalco	2	2	100.00%	0	0.00%	0	0.00%	0	0.00%	0	0.00%	0	0.00%
54	Melchor Ocampo	3	3	100.00%	0	0.00%	0	0.00%	0	0.00%	0	0.00%	0	0.00%
55	Metepec	15	14	93.33%	1	6.67%	0	0.00%	0	0.00%	1	6.67%	0	0.00%
56	Mexicaltzingo	1	1	100.00%	0	0.00%	0	0.00%	0	0.00%	0	0.00%	0	0.00%
57	Morelos	2	2	100.00%	0	0.00%	0	0.00%	0	0.00%	0	0.00%	0	0.00%
58	Naucalpan	65	63	96.92%	2	3.08%	0	0.00%	0	0.00%	1	1.54%	1	1.54%
59	Nextlalpan	2	2	100.00%	0	0.00%	0	0.00%	0	0.00%	0	0.00%	0	0.00%
60	Nezahualcóyotl	83	82	98.80%	1	1.20%	1	1.20%	0	0.00%	0	0.00%	0	0.00%
61	Nicolás Romero	22	22	100.00%	0	0.00%	0	0.00%	0	0.00%	0	0.00%	0	0.00%
62	Nopaltepec	1	1	100.00%	0	0.00%	0	0.00%	0	0.00%	0	0.00%	0	0.00%
63	Ocoyoacac	4	4	100.00%	0	0.00%	0	0.00%	0	0.00%	0	0.00%	0	0.00%
64	Ocuilan	2	2	100.00%	0	0.00%	0	0.00%	0	0.00%	0	0.00%	0	0.00%
65	El Oro	2	2	100.00%	0	0.00%	0	0.00%	0	0.00%	0	0.00%	0	0.00%
66	Otumba	2	2	100.00%	0	0.00%	0	0.00%	0	0.00%	0	0.00%	0	0.00%
67	Otzoloapan	1	1	100.00%	0	0.00%	0	0.00%	0	0.00%	0	0.00%	0	0.00%
68	Otzolotepec	4	4	100.00%	0	0.00%	0	0.00%	0	0.00%	0	0.00%	0	0.00%
69	Ozumba	2	2	100.00%	0	0.00%	0	0.00%	0	0.00%	0	0.00%	0	0.00%

INSTITUTO ELECTORAL DEL ESTADO DE MÉXICO

SECRETARÍA EJECUTIVA GENERAL

DIRECCIÓN DE ORGANIZACIÓN - DIRECCIÓN DE CAPACITACIÓN

ESTUDIO SOBRE EL LLENADO DE LAS ACTAS Y DOCUMENTACIÓN AUXILIAR POR PARTE DE LOS FUNCIONARIOS DE MESAS DIRECTIVAS DE CASILLA

ACTA DE ESCRUTINIO Y CÓMPUTO DE AYUNTAMIENTOS

TABLA DE REFERENCIA MUNICIPAL

4.-Total de Boletas sobrantes							A-04/5-1 Anotó el dato sólo con número		A-04/5-2 Anotó el dato sólo con letra		A-04/5-3 Dejó en blanco los campos		A-04/5-4 La cantidad anotada con número no coincide con la anotada con letra o viceversa	
Mpio.	Cebecera	Actas analizadas	Correcto	%	Incorrecto	%	Errores	%	Errores	%	Errores	%	Errores	%
70	Papalotla	0	0		0		0		0		0		0	
71	La Paz	15	15	100.00%	0	0.00%	0	0.00%	0	0.00%	0	0.00%	0	0.00%
72	Polotitlán	1	1	100.00%	0	0.00%	0	0.00%	0	0.00%	0	0.00%	0	0.00%
73	Rayón	1	1	100.00%	0	0.00%	0	0.00%	0	0.00%	0	0.00%	0	0.00%
74	San Antonio la Isla	1	1	100.00%	0	0.00%	0	0.00%	0	0.00%	0	0.00%	0	0.00%
75	San Felipe del Progreso	7	7	100.00%	0	0.00%	0	0.00%	0	0.00%	0	0.00%	0	0.00%
76	San Martín de las P.	2	2	100.00%	0	0.00%	0	0.00%	0	0.00%	0	0.00%	0	0.00%
77	San Mateo Atenco	4	4	100.00%	0	0.00%	0	0.00%	0	0.00%	0	0.00%	0	0.00%
78	San Simón de Guerrero	1	1	100.00%	0	0.00%	0	0.00%	0	0.00%	0	0.00%	0	0.00%
79	Santo Tomás	1	1	100.00%	0	0.00%	0	0.00%	0	0.00%	0	0.00%	0	0.00%
80	Soyaniquilpan	1	1	100.00%	0	0.00%	0	0.00%	0	0.00%	0	0.00%	0	0.00%
81	Sultepec	2	2	100.00%	0	0.00%	0	0.00%	0	0.00%	0	0.00%	0	0.00%
82	Tecámac	22	22	100.00%	0	0.00%	0	0.00%	0	0.00%	0	0.00%	0	0.00%
83	Tejupilco	5	5	100.00%	0	0.00%	0	0.00%	0	0.00%	0	0.00%	0	0.00%
84	Temamatla	1	1	100.00%	0	0.00%	0	0.00%	0	0.00%	0	0.00%	0	0.00%
85	Temascalapa	2	2	100.00%	0	0.00%	0	0.00%	0	0.00%	0	0.00%	0	0.00%
86	Temascalcingo	5	5	100.00%	0	0.00%	0	0.00%	0	0.00%	0	0.00%	0	0.00%
87	Temascaltepec	3	3	100.00%	0	0.00%	0	0.00%	0	0.00%	0	0.00%	0	0.00%
88	Temoaya	5	5	100.00%	0	0.00%	0	0.00%	0	0.00%	0	0.00%	0	0.00%
89	Tenancingo	6	6	100.00%	0	0.00%	0	0.00%	0	0.00%	0	0.00%	0	0.00%
90	Tenango del Aire	1	1	100.00%	0	0.00%	0	0.00%	0	0.00%	0	0.00%	0	0.00%
91	Tenango del Valle	5	5	100.00%	0	0.00%	0	0.00%	0	0.00%	0	0.00%	0	0.00%
92	Teoloyucan	5	5	100.00%	0	0.00%	0	0.00%	0	0.00%	0	0.00%	0	0.00%

INSTITUTO ELECTORAL DEL ESTADO DE MÉXICO

SECRETARÍA EJECUTIVA GENERAL

DIRECCIÓN DE ORGANIZACIÓN - DIRECCIÓN DE CAPACITACIÓN

ESTUDIO SOBRE EL LLENADO DE LAS ACTAS Y DOCUMENTACIÓN AUXILIAR POR PARTE DE LOS FUNCIONARIOS DE MESAS DIRECTIVAS DE CASILLA

ACTA DE ESCRUTINIO Y CÓMPUTO DE AYUNTAMIENTOS

TABLA DE REFERENCIA MUNICIPAL

4.-Total de Boletas sobrantes							A-04/5-1 Anotó el dato sólo con número		A-04/5-2 Anotó el dato sólo con letra		A-04/5-3 Dejó en blanco los campos		A-04/5-4 La cantidad anotada con número no coincide con la anotada con letra o viceversa	
Mpio.	Cebecera	Actas analizadas	Correcto	%	Incorrecto	%	Errores	%	Errores	%	Errores	%	Errores	%
93	Teotihuacán	3	3	100.00%	0	0.00%	0	0.00%	0	0.00%	0	0.00%	0	0.00%
94	Tepetlaotoc	2	2	100.00%	0	0.00%	0	0.00%	0	0.00%	0	0.00%	0	0.00%
95	Tepetlixpa	1	1	100.00%	0	0.00%	0	0.00%	0	0.00%	0	0.00%	0	0.00%
96	Tepotzotlán	4	4	100.00%	0	0.00%	0	0.00%	0	0.00%	0	0.00%	0	0.00%
97	Tequixquiac	2	2	100.00%	0	0.00%	0	0.00%	0	0.00%	0	0.00%	0	0.00%
98	Texcaltitlan	1	1	100.00%	0	0.00%	0	0.00%	0	0.00%	0	0.00%	0	0.00%
99	Texcalyacac	0	0		0		0		0		0		0	
100	Texcoco	15	15	100.00%	0	0.00%	0	0.00%	0	0.00%	0	0.00%	0	0.00%
101	Tezoyuca	2	2	100.00%	0	0.00%	0	0.00%	0	0.00%	0	0.00%	0	0.00%
102	Tianguistenco	4	4	100.00%	0	0.00%	0	0.00%	0	0.00%	0	0.00%	0	0.00%
103	Timilpan	1	1	100.00%	0	0.00%	0	0.00%	0	0.00%	0	0.00%	0	0.00%
104	Tlalmanalco	3	3	100.00%	0	0.00%	0	0.00%	0	0.00%	0	0.00%	0	0.00%
105	Tlalnepantla	53	49	92.45%	4	7.55%	0	0.00%	0	0.00%	4	7.55%	0	0.00%
106	Tlatlaya	3	3	100.00%	0	0.00%	0	0.00%	0	0.00%	0	0.00%	0	0.00%
107	Toluca	51	51	100.00%	0	0.00%	0	0.00%	0	0.00%	0	0.00%	0	0.00%
108	Tonatico	1	1	100.00%	0	0.00%	0	0.00%	0	0.00%	0	0.00%	0	0.00%
109	Tultepec	8	8	100.00%	0	0.00%	0	0.00%	0	0.00%	0	0.00%	0	0.00%
110	Tultitlán	31	30	96.77%	1	3.23%	1	3.23%	0	0.00%	0	0.00%	0	0.00%
111	Valle de Bravo	5	5	100.00%	0	0.00%	0	0.00%	0	0.00%	0	0.00%	0	0.00%
112	Villa de Allende	3	3	100.00%	0	0.00%	0	0.00%	0	0.00%	0	0.00%	0	0.00%
113	Villa del Carbón	3	3	100.00%	0	0.00%	0	0.00%	0	0.00%	0	0.00%	0	0.00%
114	Villa Guerrero	4	4	100.00%	0	0.00%	0	0.00%	0	0.00%	0	0.00%	0	0.00%
115	Villa Victoria	5	5	100.00%	0	0.00%	0	0.00%	0	0.00%	0	0.00%	0	0.00%



**INSTITUTO ELECTORAL DEL ESTADO DE MÉXICO
SECRETARÍA EJECUTIVA GENERAL**

DIRECCIÓN DE ORGANIZACIÓN - DIRECCIÓN DE CAPACITACIÓN

ESTUDIO SOBRE EL LLENADO DE LAS ACTAS Y DOCUMENTACIÓN AUXILIAR POR PARTE DE LOS FUNCIONARIOS DE MESAS DIRECTIVAS DE CASILLA

ACTA DE ESCRUTINIO Y CÓMPUTO DE AYUNTAMIENTOS

TABLA DE REFERENCIA MUNICIPAL

4.-Total de Boletas sobrantes							A-04/5-1 Anotó el dato sólo con número		A-04/5-2 Anotó el dato sólo con letra		A-04/5-3 Dejó en blanco los campos		A-04/5-4 La cantidad anotada con número no coincide con la anotada con letra o viceversa	
Mpio.	Cebecera	Actas analizadas	Correcto	%	Incorrecto	%	Errores	%	Errores	%	Errores	%	Errores	%
116	Xonacatlán	3	3	100.00%	0	0.00%	0	0.00%	0	0.00%	0	0.00%	0	0.00%
117	Zacazonapan	0	0		0		0		0		0		0	
118	Zacualpan	1	1	100.00%	0	0.00%	0	0.00%	0	0.00%	0	0.00%	0	0.00%
119	Zinacantepec	9	8	88.89%	1	11.11%	0	0.00%	0	0.00%	0	0.00%	1	11.11%
120	Zumpahuacán	1	1	100.00%	0	0.00%	0	0.00%	0	0.00%	0	0.00%	0	0.00%
121	Zumpango	9	9	100.00%	0	0.00%	0	0.00%	0	0.00%	0	0.00%	0	0.00%
122	Valle de Chalco Sol.	22	22	100.00%	0	0.00%	0	0.00%	0	0.00%	0	0.00%	0	0.00%
123	Luvianos	3	3	100.00%	0	0.00%	0	0.00%	0	0.00%	0	0.00%	0	0.00%
124	San José del Rincón	6	6	100.00%	0	0.00%	0	0.00%	0	0.00%	0	0.00%	0	0.00%
125	Tonanitla	1	1	100.00%	0	0.00%	0	0.00%	0	0.00%	0	0.00%	0	0.00%
Total		996	984	98.80%	12	1.20%	2	0.20%	1	0.10%	7	0.70%	2	0.20%

INSTITUTO ELECTORAL DEL ESTADO DE MÉXICO

SECRETARÍA EJECUTIVA GENERAL

DIRECCIÓN DE ORGANIZACIÓN - DIRECCIÓN DE CAPACITACIÓN

ESTUDIO SOBRE EL LLENADO DE LAS ACTAS Y DOCUMENTACIÓN AUXILIAR POR PARTE DE LOS FUNCIONARIOS DE MESAS DIRECTIVAS DE CASILLA

ACTA DE ESCRUTINIO Y CÓMPUTO DE AYUNTAMIENTOS

TABLA DE REFERENCIA MUNICIPAL

5.-Total de ciudadanos que votaron							A-04/6-1 Anotó el dato sólo con número		A-04/6-2 Anotó el dato sólo con letra		A-04/6-3 Dejó en blanco los campos		A-04/6-4 La cantidad anotada con número no coincide con la anotada con letra o viceversa	
							Errores	%	Errores	%	Errores	%	Errores	%
Mpio.	Cebecera	Actas analizadas	Correcto	%	Incorrecto	%	Errores	%	Errores	%	Errores	%	Errores	%
1	Acambay	5	5	100.00%	0	0.00%	0	0.00%	0	0.00%	0	0.00%	0	0.00%
2	Acolman	6	6	100.00%	0	0.00%	0	0.00%	0	0.00%	0	0.00%	0	0.00%
3	Aculco	3	3	100.00%	0	0.00%	0	0.00%	0	0.00%	0	0.00%	0	0.00%
4	Almoleya de Alquisiras	1	1	100.00%	0	0.00%	0	0.00%	0	0.00%	0	0.00%	0	0.00%
5	Almoleya de Juárez	9	9	100.00%	0	0.00%	0	0.00%	0	0.00%	0	0.00%	0	0.00%
6	Almoleya del Río	0	0		0		0		0		0		0	
7	Amanalco	2	2	100.00%	0	0.00%	0	0.00%	0	0.00%	0	0.00%	0	0.00%
8	Amatepec	3	3	100.00%	0	0.00%	0	0.00%	0	0.00%	0	0.00%	0	0.00%
9	Amecameca	4	4	100.00%	0	0.00%	0	0.00%	0	0.00%	0	0.00%	0	0.00%
10	Apaxco	2	2	100.00%	0	0.00%	0	0.00%	0	0.00%	0	0.00%	0	0.00%
11	Atenco	3	3	100.00%	0	0.00%	0	0.00%	0	0.00%	0	0.00%	0	0.00%
12	Atizapán	0	0		0		0		0		0		0	
13	Atizapán de Zaragoza	33	32	96.97%	1	3.03%	0	0.00%	0	0.00%	1	3.03%	0	0.00%
14	Atlacomulco	6	6	100.00%	0	0.00%	0	0.00%	0	0.00%	0	0.00%	0	0.00%
15	Atlautla	2	2	100.00%	0	0.00%	0	0.00%	0	0.00%	0	0.00%	0	0.00%
16	Axapusco	2	2	100.00%	0	0.00%	0	0.00%	0	0.00%	0	0.00%	0	0.00%
17	Ayapango	0	0		0		0		0		0		0	
18	Calimaya	3	2	66.67%	1	33.33%	0	0.00%	0	0.00%	1	33.33%	0	0.00%
19	Capulhuac	2	2	100.00%	0	0.00%	0	0.00%	0	0.00%	0	0.00%	0	0.00%
20	Coacalco	19	19	100.00%	0	0.00%	0	0.00%	0	0.00%	0	0.00%	0	0.00%
21	Coatepec Harinas	3	3	100.00%	0	0.00%	0	0.00%	0	0.00%	0	0.00%	0	0.00%
22	Cocotitlán	1	1	100.00%	0	0.00%	0	0.00%	0	0.00%	0	0.00%	0	0.00%
23	Coyotepec	3	2	66.67%	1	33.33%	0	0.00%	0	0.00%	1	33.33%	0	0.00%

INSTITUTO ELECTORAL DEL ESTADO DE MÉXICO

SECRETARÍA EJECUTIVA GENERAL

DIRECCIÓN DE ORGANIZACIÓN - DIRECCIÓN DE CAPACITACIÓN

ESTUDIO SOBRE EL LLENADO DE LAS ACTAS Y DOCUMENTACIÓN AUXILIAR POR PARTE DE LOS FUNCIONARIOS DE MESAS DIRECTIVAS DE CASILLA

ACTA DE ESCRUTINIO Y CÓMPUTO DE AYUNTAMIENTOS

TABLA DE REFERENCIA MUNICIPAL

5.-Total de ciudadanos que votaron							A-04/6-1 Anotó el dato sólo con número		A-04/6-2 Anotó el dato sólo con letra		A-04/6-3 Dejó en blanco los campos		A-04/6-4 La cantidad anotada con número no coincide con la anotada con letra o viceversa	
							Errores	%	Errores	%	Errores	%	Errores	%
Mpio.	Cebecera	Actas analizadas	Correcto	%	Incorrecto	%	Errores	%	Errores	%	Errores	%	Errores	%
24	Cuautitlán	6	6	100.00%	0	0.00%	0	0.00%	0	0.00%	0	0.00%	0	0.00%
25	Cuautitlán Izcalli	35	35	100.00%	0	0.00%	0	0.00%	0	0.00%	0	0.00%	0	0.00%
26	Chalco	17	16	94.12%	1	5.88%	0	0.00%	0	0.00%	1	5.88%	0	0.00%
27	Chapa de Mota	2	2	100.00%	0	0.00%	0	0.00%	0	0.00%	0	0.00%	0	0.00%
28	Chapultepec	0	0		0		0		0		0		0	
29	Chiautla	2	2	100.00%	0	0.00%	0	0.00%	0	0.00%	0	0.00%	0	0.00%
30	Chicoloapan	10	10	100.00%	0	0.00%	0	0.00%	0	0.00%	0	0.00%	0	0.00%
31	Chiconcuac	1	1	100.00%	0	0.00%	0	0.00%	0	0.00%	0	0.00%	0	0.00%
32	Chimalhuacán	36	33	91.67%	3	8.33%	0	0.00%	0	0.00%	3	8.33%	0	0.00%
33	Donato Guerra	2	2	100.00%	0	0.00%	0	0.00%	0	0.00%	0	0.00%	0	0.00%
34	Ecatepec	110	110	100.00%	0	0.00%	0	0.00%	0	0.00%	0	0.00%	0	0.00%
35	Ecatzingo	1	1	100.00%	0	0.00%	0	0.00%	0	0.00%	0	0.00%	0	0.00%
36	Huehuetoca	6	6	100.00%	0	0.00%	0	0.00%	0	0.00%	0	0.00%	0	0.00%
37	Hueyoxtla	2	2	100.00%	0	0.00%	0	0.00%	0	0.00%	0	0.00%	0	0.00%
38	Huixquilucan	14	14	100.00%	0	0.00%	0	0.00%	0	0.00%	0	0.00%	0	0.00%
39	Isidro Fabela	1	1	100.00%	0	0.00%	0	0.00%	0	0.00%	0	0.00%	0	0.00%
40	Ixtapaluca	28	27	96.43%	1	3.57%	0	0.00%	0	0.00%	1	3.57%	0	0.00%
41	Ixtapan de la Sal	2	2	100.00%	0	0.00%	0	0.00%	0	0.00%	0	0.00%	0	0.00%
42	Ixtapan del Oro	0	0		0		0		0		0		0	
43	Ixtlahuaca	9	9	100.00%	0	0.00%	0	0.00%	0	0.00%	0	0.00%	0	0.00%
44	Xalatlaco	2	2	100.00%	0	0.00%	0	0.00%	0	0.00%	0	0.00%	0	0.00%
45	Jaltenco	2	2	100.00%	0	0.00%	0	0.00%	0	0.00%	0	0.00%	0	0.00%
46	Jilotepec	6	6	100.00%	0	0.00%	0	0.00%	0	0.00%	0	0.00%	0	0.00%

INSTITUTO ELECTORAL DEL ESTADO DE MÉXICO

SECRETARÍA EJECUTIVA GENERAL

DIRECCIÓN DE ORGANIZACIÓN - DIRECCIÓN DE CAPACITACIÓN

ESTUDIO SOBRE EL LLENADO DE LAS ACTAS Y DOCUMENTACIÓN AUXILIAR POR PARTE DE LOS FUNCIONARIOS DE MESAS DIRECTIVAS DE CASILLA

ACTA DE ESCRUTINIO Y CÓMPUTO DE AYUNTAMIENTOS

TABLA DE REFERENCIA MUNICIPAL

5.-Total de ciudadanos que votaron							A-04/6-1 Anotó el dato sólo con número		A-04/6-2 Anotó el dato sólo con letra		A-04/6-3 Dejó en blanco los campos		A-04/6-4 La cantidad anotada con número no coincide con la anotada con letra o viceversa	
							Errores	%	Errores	%	Errores	%	Errores	%
Mpio.	Cebecera	Actas analizadas	Correcto	%	Incorrecto	%	Errores	%	Errores	%	Errores	%	Errores	%
47	Jilotzingo	1	1	100.00%	0	0.00%	0	0.00%	0	0.00%	0	0.00%	0	0.00%
48	Jiquipilco	5	5	100.00%	0	0.00%	0	0.00%	0	0.00%	0	0.00%	0	0.00%
49	Jocotitlán	5	4	80.00%	1	20.00%	0	0.00%	0	0.00%	1	20.00%	0	0.00%
50	Joquicingo	1	1	100.00%	0	0.00%	0	0.00%	0	0.00%	0	0.00%	0	0.00%
51	Juchitepec	1	1	100.00%	0	0.00%	0	0.00%	0	0.00%	0	0.00%	0	0.00%
52	Lerma	8	8	100.00%	0	0.00%	0	0.00%	0	0.00%	0	0.00%	0	0.00%
53	Malinalco	2	2	100.00%	0	0.00%	0	0.00%	0	0.00%	0	0.00%	0	0.00%
54	Melchor Ocampo	3	2	66.67%	1	33.33%	0	0.00%	0	0.00%	1	33.33%	0	0.00%
55	Metepc	15	14	93.33%	1	6.67%	0	0.00%	0	0.00%	1	6.67%	0	0.00%
56	Mexicaltzingo	1	1	100.00%	0	0.00%	0	0.00%	0	0.00%	0	0.00%	0	0.00%
57	Morelos	2	2	100.00%	0	0.00%	0	0.00%	0	0.00%	0	0.00%	0	0.00%
58	Naucalpan	65	64	98.46%	1	1.54%	0	0.00%	0	0.00%	1	1.54%	0	0.00%
59	Nextlalpan	2	2	100.00%	0	0.00%	0	0.00%	0	0.00%	0	0.00%	0	0.00%
60	Nezahualcóyotl	83	81	97.59%	2	2.41%	0	0.00%	0	0.00%	1	1.20%	1	1.20%
61	Nicolás Romero	22	22	100.00%	0	0.00%	0	0.00%	0	0.00%	0	0.00%	0	0.00%
62	Nopaltepec	1	1	100.00%	0	0.00%	0	0.00%	0	0.00%	0	0.00%	0	0.00%
63	Ocoyoacac	4	4	100.00%	0	0.00%	0	0.00%	0	0.00%	0	0.00%	0	0.00%
64	Ocuilan	2	2	100.00%	0	0.00%	0	0.00%	0	0.00%	0	0.00%	0	0.00%
65	El Oro	2	2	100.00%	0	0.00%	0	0.00%	0	0.00%	0	0.00%	0	0.00%
66	Otumba	2	2	100.00%	0	0.00%	0	0.00%	0	0.00%	0	0.00%	0	0.00%
67	Otzoloapan	1	1	100.00%	0	0.00%	0	0.00%	0	0.00%	0	0.00%	0	0.00%
68	Otzolotepec	4	4	100.00%	0	0.00%	0	0.00%	0	0.00%	0	0.00%	0	0.00%
69	Ozumba	2	2	100.00%	0	0.00%	0	0.00%	0	0.00%	0	0.00%	0	0.00%

INSTITUTO ELECTORAL DEL ESTADO DE MÉXICO

SECRETARÍA EJECUTIVA GENERAL

DIRECCIÓN DE ORGANIZACIÓN - DIRECCIÓN DE CAPACITACIÓN

ESTUDIO SOBRE EL LLENADO DE LAS ACTAS Y DOCUMENTACIÓN AUXILIAR POR PARTE DE LOS FUNCIONARIOS DE MESAS DIRECTIVAS DE CASILLA

ACTA DE ESCRUTINIO Y CÓMPUTO DE AYUNTAMIENTOS

TABLA DE REFERENCIA MUNICIPAL

5.-Total de ciudadanos que votaron							A-04/6-1 Anotó el dato sólo con número		A-04/6-2 Anotó el dato sólo con letra		A-04/6-3 Dejó en blanco los campos		A-04/6-4 La cantidad anotada con número no coincide con la anotada con letra o viceversa	
							Errores	%	Errores	%	Errores	%	Errores	%
Mpio.	Cebecera	Actas analizadas	Correcto	%	Incorrecto	%	Errores	%	Errores	%	Errores	%	Errores	%
70	Papalotla	0	0		0		0		0		0		0	
71	La Paz	15	14	93.33%	1	6.67%	0	0.00%	0	0.00%	1	6.67%	0	0.00%
72	Polotitlán	1	1	100.00%	0	0.00%	0	0.00%	0	0.00%	0	0.00%	0	0.00%
73	Rayón	1	1	100.00%	0	0.00%	0	0.00%	0	0.00%	0	0.00%	0	0.00%
74	San Antonio la Isla	1	1	100.00%	0	0.00%	0	0.00%	0	0.00%	0	0.00%	0	0.00%
75	San Felipe del Progreso	7	7	100.00%	0	0.00%	0	0.00%	0	0.00%	0	0.00%	0	0.00%
76	San Martín de las P.	2	2	100.00%	0	0.00%	0	0.00%	0	0.00%	0	0.00%	0	0.00%
77	San Mateo Atenco	4	4	100.00%	0	0.00%	0	0.00%	0	0.00%	0	0.00%	0	0.00%
78	San Simón de Guerrero	1	1	100.00%	0	0.00%	0	0.00%	0	0.00%	0	0.00%	0	0.00%
79	Santo Tomás	1	1	100.00%	0	0.00%	0	0.00%	0	0.00%	0	0.00%	0	0.00%
80	Soyaniquilpan	1	1	100.00%	0	0.00%	0	0.00%	0	0.00%	0	0.00%	0	0.00%
81	Sultepec	2	2	100.00%	0	0.00%	0	0.00%	0	0.00%	0	0.00%	0	0.00%
82	Tecámac	22	22	100.00%	0	0.00%	0	0.00%	0	0.00%	0	0.00%	0	0.00%
83	Tejupilco	5	5	100.00%	0	0.00%	0	0.00%	0	0.00%	0	0.00%	0	0.00%
84	Temamatla	1	1	100.00%	0	0.00%	0	0.00%	0	0.00%	0	0.00%	0	0.00%
85	Temascalapa	2	2	100.00%	0	0.00%	0	0.00%	0	0.00%	0	0.00%	0	0.00%
86	Temascalcingo	5	5	100.00%	0	0.00%	0	0.00%	0	0.00%	0	0.00%	0	0.00%
87	Temascaltepec	3	3	100.00%	0	0.00%	0	0.00%	0	0.00%	0	0.00%	0	0.00%
88	Temoaya	5	5	100.00%	0	0.00%	0	0.00%	0	0.00%	0	0.00%	0	0.00%
89	Tenancingo	6	6	100.00%	0	0.00%	0	0.00%	0	0.00%	0	0.00%	0	0.00%
90	Tenango del Aire	1	1	100.00%	0	0.00%	0	0.00%	0	0.00%	0	0.00%	0	0.00%
91	Tenango del Valle	5	5	100.00%	0	0.00%	0	0.00%	0	0.00%	0	0.00%	0	0.00%
92	Teoloyucan	5	5	100.00%	0	0.00%	0	0.00%	0	0.00%	0	0.00%	0	0.00%

INSTITUTO ELECTORAL DEL ESTADO DE MÉXICO
SECRETARÍA EJECUTIVA GENERAL

DIRECCIÓN DE ORGANIZACIÓN - DIRECCIÓN DE CAPACITACIÓN

ESTUDIO SOBRE EL LLENADO DE LAS ACTAS Y DOCUMENTACIÓN AUXILIAR POR PARTE DE LOS FUNCIONARIOS DE MESAS DIRECTIVAS DE CASILLA

ACTA DE ESCRUTINIO Y CÓMPUTO DE AYUNTAMIENTOS

TABLA DE REFERENCIA MUNICIPAL

5.-Total de ciudadanos que votaron							A-04/6-1 Anotó el dato sólo con número		A-04/6-2 Anotó el dato sólo con letra		A-04/6-3 Dejó en blanco los campos		A-04/6-4 La cantidad anotada con número no coincide con la anotada con letra o viceversa	
							Errores	%	Errores	%	Errores	%	Errores	%
Mpio.	Cebecera	Actas analizadas	Correcto	%	Incorrecto	%	Errores	%	Errores	%	Errores	%	Errores	%
93	Teotihuacán	3	3	100.00%	0	0.00%	0	0.00%	0	0.00%	0	0.00%	0	0.00%
94	Tepetlaotoc	2	2	100.00%	0	0.00%	0	0.00%	0	0.00%	0	0.00%	0	0.00%
95	Tepetlixpa	1	1	100.00%	0	0.00%	0	0.00%	0	0.00%	0	0.00%	0	0.00%
96	Tepetzotlán	4	3	75.00%	1	25.00%	0	0.00%	0	0.00%	1	25.00%	0	0.00%
97	Tequixquiac	2	2	100.00%	0	0.00%	0	0.00%	0	0.00%	0	0.00%	0	0.00%
98	Texcaltitlan	1	1	100.00%	0	0.00%	0	0.00%	0	0.00%	0	0.00%	0	0.00%
99	Texcalyacac	0	0		0		0		0		0		0	
100	Texcoco	15	15	100.00%	0	0.00%	0	0.00%	0	0.00%	0	0.00%	0	0.00%
101	Tezoyuca	2	2	100.00%	0	0.00%	0	0.00%	0	0.00%	0	0.00%	0	0.00%
102	Tianguistenco	4	4	100.00%	0	0.00%	0	0.00%	0	0.00%	0	0.00%	0	0.00%
103	Timilpan	1	1	100.00%	0	0.00%	0	0.00%	0	0.00%	0	0.00%	0	0.00%
104	Tlalmanalco	3	3	100.00%	0	0.00%	0	0.00%	0	0.00%	0	0.00%	0	0.00%
105	Tlalnepantla	53	48	90.57%	5	9.43%	0	0.00%	0	0.00%	5	9.43%	0	0.00%
106	Tlatlaya	3	3	100.00%	0	0.00%	0	0.00%	0	0.00%	0	0.00%	0	0.00%
107	Toluca	51	51	100.00%	0	0.00%	0	0.00%	0	0.00%	0	0.00%	0	0.00%
108	Tonatico	1	1	100.00%	0	0.00%	0	0.00%	0	0.00%	0	0.00%	0	0.00%
109	Tultepec	8	8	100.00%	0	0.00%	0	0.00%	0	0.00%	0	0.00%	0	0.00%
110	Tultitlán	31	29	93.55%	2	6.45%	1	3.23%	0	0.00%	1	3.23%	0	0.00%
111	Valle de Bravo	5	5	100.00%	0	0.00%	0	0.00%	0	0.00%	0	0.00%	0	0.00%
112	Villa de Allende	3	3	100.00%	0	0.00%	0	0.00%	0	0.00%	0	0.00%	0	0.00%
113	Villa del Carbón	3	2	66.67%	1	33.33%	0	0.00%	0	0.00%	0	0.00%	1	33.33%
114	Villa Guerrero	4	4	100.00%	0	0.00%	0	0.00%	0	0.00%	0	0.00%	0	0.00%
115	Villa Victoria	5	5	100.00%	0	0.00%	0	0.00%	0	0.00%	0	0.00%	0	0.00%

INSTITUTO ELECTORAL DEL ESTADO DE MÉXICO
SECRETARÍA EJECUTIVA GENERAL

DIRECCIÓN DE ORGANIZACIÓN - DIRECCIÓN DE CAPACITACIÓN

ESTUDIO SOBRE EL LLENADO DE LAS ACTAS Y DOCUMENTACIÓN AUXILIAR POR PARTE DE LOS FUNCIONARIOS DE MESAS DIRECTIVAS DE CASILLA

ACTA DE ESCRUTINIO Y CÓMPUTO DE AYUNTAMIENTOS

TABLA DE REFERENCIA MUNICIPAL

5.-Total de ciudadanos que votaron							A-04/6-1 Anotó el dato sólo con número		A-04/6-2 Anotó el dato sólo con letra		A-04/6-3 Dejó en blanco los campos		A-04/6-4 La cantidad anotada con número no coincide con la anotada con letra o viceversa	
							Errores	%	Errores	%	Errores	%	Errores	%
Mpio.	Cebecera	Actas analizadas	Correcto	%	Incorrecto	%	Errores	%	Errores	%	Errores	%	Errores	%
116	Xonacatlán	3	3	100.00%	0	0.00%	0	0.00%	0	0.00%	0	0.00%	0	0.00%
117	Zacazonapan	0	0		0		0		0		0		0	
118	Zacualpan	1	1	100.00%	0	0.00%	0	0.00%	0	0.00%	0	0.00%	0	0.00%
119	Zinacantepec	9	9	100.00%	0	0.00%	0	0.00%	0	0.00%	0	0.00%	0	0.00%
120	Zumpahuacán	1	1	100.00%	0	0.00%	0	0.00%	0	0.00%	0	0.00%	0	0.00%
121	Zumpango	9	7	77.78%	2	22.22%	0	0.00%	0	0.00%	2	22.22%	0	0.00%
122	Valle de Chalco Sol.	22	22	100.00%	0	0.00%	0	0.00%	0	0.00%	0	0.00%	0	0.00%
123	Luvianos	3	3	100.00%	0	0.00%	0	0.00%	0	0.00%	0	0.00%	0	0.00%
124	San José del Rincón	6	6	100.00%	0	0.00%	0	0.00%	0	0.00%	0	0.00%	0	0.00%
125	Tonanitla	1	1	100.00%	0	0.00%	0	0.00%	0	0.00%	0	0.00%	0	0.00%
Total		996	970	97.39%	26	2.61%	1	0.10%	0	0.00%	23	2.31%	2	0.20%

INSTITUTO ELECTORAL DEL ESTADO DE MÉXICO
SECRETARÍA EJECUTIVA GENERAL

DIRECCIÓN DE ORGANIZACIÓN - DIRECCIÓN DE CAPACITACIÓN

ESTUDIO SOBRE EL LLENADO DE LAS ACTAS Y DOCUMENTACIÓN AUXILIAR POR PARTE DE LOS FUNCIONARIOS DE MESAS DIRECTIVAS DE CASILLA

ACTA DE ESCRUTINIO Y CÓMPUTO DE AYUNTAMIENTOS

TABLA DE REFERENCIA MUNICIPAL

6.-Total de votos extraídos de la urna							A-04/7-1 Anotó el dato sólo con número		A-04/7-2 Anotó el dato sólo con letra		A-04/7-3 Dejó en blanco los campos		A-04/7-4 La cantidad anotada con número no coincide con la anotada con letra o viceversa		A-04/7-5 El dato no coincide con la cantidad de ciudadanos que votaron de acuerdo con el recuadro anterior	
							Errores	%	Errores	%	Errores	%	Errores	%	Errores	%
Mpio.	Cebecera	Actas analizadas	Correcto	%	Incorrecto	%	Errores	%	Errores	%	Errores	%	Errores	%	Errores	%
1	Acambay	5	3	60.00%	2	40.00%	0	0.00%	0	0.00%	0	0.00%	0	0.00%	2	40.00%
2	Acolman	6	4	66.67%	2	33.33%	0	0.00%	0	0.00%	0	0.00%	0	0.00%	2	33.33%
3	Aculco	3	2	66.67%	1	33.33%	0	0.00%	0	0.00%	0	0.00%	0	0.00%	1	33.33%
4	Almoloya de Alquisiras	1	1	100.00%	0	0.00%	0	0.00%	0	0.00%	0	0.00%	0	0.00%	0	0.00%
5	Almoloya de Juárez	9	7	77.78%	2	22.22%	0	0.00%	0	0.00%	1	11.11%	0	0.00%	1	11.11%
6	Almoloya del Río	0	0		0		0		0		0		0		0	
7	Amanalco	2	2	100.00%	0	0.00%	0	0.00%	0	0.00%	0	0.00%	0	0.00%	0	0.00%
8	Amatepec	3	3	100.00%	0	0.00%	0	0.00%	0	0.00%	0	0.00%	0	0.00%	0	0.00%
9	Amecameca	4	2	50.00%	2	50.00%	0	0.00%	0	0.00%	1	25.00%	0	0.00%	1	25.00%
10	Apaxco	2	1	50.00%	1	50.00%	0	0.00%	0	0.00%	0	0.00%	0	0.00%	1	50.00%
11	Atenco	3	1	33.33%	2	66.67%	0	0.00%	0	0.00%	1	33.33%	0	0.00%	1	33.33%
12	Atizapán	0	0		0		0		0		0		0		0	
13	Atizapán de Zaragoza	33	19	57.58%	14	42.42%	0	0.00%	0	0.00%	4	12.12%	0	0.00%	10	30.30%
14	Atzacmulco	6	3	50.00%	3	50.00%	0	0.00%	0	0.00%	0	0.00%	0	0.00%	3	50.00%
15	Atlautla	2	2	100.00%	0	0.00%	0	0.00%	0	0.00%	0	0.00%	0	0.00%	0	0.00%
16	Axapusco	2	2	100.00%	0	0.00%	0	0.00%	0	0.00%	0	0.00%	0	0.00%	0	0.00%
17	Ayapango	0	0		0		0		0		0		0		0	
18	Calimaya	3	1	33.33%	2	66.67%	0	0.00%	0	0.00%	1	33.33%	0	0.00%	1	33.33%
19	Capulhuac	2	2	100.00%	0	0.00%	0	0.00%	0	0.00%	0	0.00%	0	0.00%	0	0.00%
20	Coacalco	19	14	73.68%	5	26.32%	0	0.00%	0	0.00%	1	5.26%	0	0.00%	4	21.05%
21	Coatepec Harinas	3	2	66.67%	1	33.33%	0	0.00%	0	0.00%	1	33.33%	0	0.00%	0	0.00%
22	Cocotitlán	1	1	100.00%	0	0.00%	0	0.00%	0	0.00%	0	0.00%	0	0.00%	0	0.00%
23	Coyotepec	3	0	0.00%	3	100.00%	0	0.00%	0	0.00%	1	33.33%	0	0.00%	2	66.67%
24	Cuautitlán	6	2	33.33%	4	66.67%	0	0.00%	0	0.00%	2	33.33%	0	0.00%	3	50.00%
25	Cuautitlán Izcalli	35	20	57.14%	15	42.86%	0	0.00%	0	0.00%	6	17.14%	0	0.00%	9	25.71%
26	Chalco	17	12	70.59%	5	29.41%	0	0.00%	0	0.00%	3	17.65%	0	0.00%	2	11.76%

INSTITUTO ELECTORAL DEL ESTADO DE MÉXICO
SECRETARÍA EJECUTIVA GENERAL

DIRECCIÓN DE ORGANIZACIÓN - DIRECCIÓN DE CAPACITACIÓN

ESTUDIO SOBRE EL LLENADO DE LAS ACTAS Y DOCUMENTACIÓN AUXILIAR POR PARTE DE LOS FUNCIONARIOS DE MESAS DIRECTIVAS DE CASILLA

ACTA DE ESCRUTINIO Y CÓMPUTO DE AYUNTAMIENTOS

TABLA DE REFERENCIA MUNICIPAL

6.-Total de votos extraídos de la urna							A-04/7-1 Anotó el dato sólo con número		A-04/7-2 Anotó el dato sólo con letra		A-04/7-3 Dejó en blanco los campos		A-04/7-4 La cantidad anotada con número no coincide con la anotada con letra o viceversa		A-04/7-5 El dato no coincide con la cantidad de ciudadanos que votaron de acuerdo con el recuadro anterior	
Mpio.	Cebecera	Actas analizadas	Correcto	%	Incorrecto	%	Errores	%	Errores	%	Errores	%	Errores	%	Errores	%
27	Chapa de Mota	2	2	100.00%	0	0.00%	0	0.00%	0	0.00%	0	0.00%	0	0.00%	0	0.00%
28	Chapultepec	0	0		0		0		0		0		0		0	
29	Chiautla	2	1	50.00%	1	50.00%	0	0.00%	0	0.00%	0	0.00%	0	0.00%	1	50.00%
30	Chicoloapan	10	8	80.00%	2	20.00%	0	0.00%	0	0.00%	1	10.00%	0	0.00%	1	10.00%
31	Chiconcuac	1	0	0.00%	1	100.00%	0	0.00%	0	0.00%	0	0.00%	0	0.00%	1	100.00%
32	Chimalhuacán	36	18	50.00%	18	50.00%	0	0.00%	0	0.00%	9	25.00%	0	0.00%	9	25.00%
33	Donato Guerra	2	1	50.00%	1	50.00%	0	0.00%	0	0.00%	0	0.00%	0	0.00%	1	50.00%
34	Ecatepec	110	67	60.91%	43	39.09%	0	0.00%	0	0.00%	7	6.36%	2	1.82%	34	30.91%
35	Ecatzingo	1	1	100.00%	0	0.00%	0	0.00%	0	0.00%	0	0.00%	0	0.00%	0	0.00%
36	Huehuetoca	6	4	66.67%	2	33.33%	0	0.00%	0	0.00%	2	33.33%	0	0.00%	0	0.00%
37	Hueyopxtla	2	0	0.00%	2	100.00%	0	0.00%	0	0.00%	0	0.00%	0	0.00%	2	100.00%
38	Huixquilucan	14	10	71.43%	4	28.57%	0	0.00%	0	0.00%	0	0.00%	0	0.00%	4	28.57%
39	Isidro Fabela	1	1	100.00%	0	0.00%	0	0.00%	0	0.00%	0	0.00%	0	0.00%	0	0.00%
40	Ixtapaluca	28	18	64.29%	10	35.71%	0	0.00%	0	0.00%	3	10.71%	0	0.00%	7	25.00%
41	Ixtapan de la Sal	2	2	100.00%	0	0.00%	0	0.00%	0	0.00%	0	0.00%	0	0.00%	0	0.00%
42	Ixtapan del Oro	0	0		0		0		0		0		0		0	
43	Ixtlahuaca	9	8	88.89%	1	11.11%	0	0.00%	0	0.00%	1	11.11%	0	0.00%	0	0.00%
44	Xalatlaco	2	2	100.00%	0	0.00%	0	0.00%	0	0.00%	0	0.00%	0	0.00%	0	0.00%
45	Jaltenco	2	2	100.00%	0	0.00%	0	0.00%	0	0.00%	0	0.00%	0	0.00%	0	0.00%
46	Jilotepec	6	4	66.67%	2	33.33%	0	0.00%	0	0.00%	1	16.67%	0	0.00%	1	16.67%
47	Jilotzingo	1	0	0.00%	1	100.00%	0	0.00%	0	0.00%	0	0.00%	0	0.00%	1	100.00%
48	Jiquipilco	5	3	60.00%	2	40.00%	0	0.00%	0	0.00%	0	0.00%	0	0.00%	2	40.00%
49	Jocotitlán	5	2	40.00%	3	60.00%	0	0.00%	0	0.00%	3	60.00%	0	0.00%	0	0.00%
50	Joquicingo	1	1	100.00%	0	0.00%	0	0.00%	0	0.00%	0	0.00%	0	0.00%	0	0.00%
51	Juchitepec	1	1	100.00%	0	0.00%	0	0.00%	0	0.00%	0	0.00%	0	0.00%	0	0.00%
52	Lerma	8	5	62.50%	3	37.50%	0	0.00%	0	0.00%	3	37.50%	0	0.00%	0	0.00%

INSTITUTO ELECTORAL DEL ESTADO DE MÉXICO
SECRETARÍA EJECUTIVA GENERAL
DIRECCIÓN DE ORGANIZACIÓN - DIRECCIÓN DE CAPACITACIÓN

ESTUDIO SOBRE EL LLENADO DE LAS ACTAS Y DOCUMENTACIÓN AUXILIAR POR PARTE DE LOS FUNCIONARIOS DE MESAS DIRECTIVAS DE CASILLA

ACTA DE ESCRUTINIO Y CÓMPUTO DE AYUNTAMIENTOS

TABLA DE REFERENCIA MUNICIPAL

6.-Total de votos extraídos de la urna							A-04/7-1 Anotó el dato sólo con número		A-04/7-2 Anotó el dato sólo con letra		A-04/7-3 Dejó en blanco los campos		A-04/7-4 La cantidad anotada con número no coincide con la anotada con letra o viceversa		A-04/7-5 El dato no coincide con la cantidad de ciudadanos que votaron de acuerdo con el recuadro anterior	
Mpio.	Cebecera	Actas analizadas	Correcto	%	Incorrecto	%	Errores	%	Errores	%	Errores	%	Errores	%	Errores	%
53	Malinalco	2	2	100.00%	0	0.00%	0	0.00%	0	0.00%	0	0.00%	0	0.00%	0	0.00%
54	Melchor Ocampo	3	2	66.67%	1	33.33%	0	0.00%	0	0.00%	1	33.33%	0	0.00%	0	0.00%
55	Metepec	15	6	40.00%	9	60.00%	1	6.67%	0	0.00%	1	6.67%	0	0.00%	8	53.33%
56	Mexicaltzingo	1	1	100.00%	0	0.00%	0	0.00%	0	0.00%	0	0.00%	0	0.00%	0	0.00%
57	Morelos	2	2	100.00%	0	0.00%	0	0.00%	0	0.00%	0	0.00%	0	0.00%	0	0.00%
58	Naucalpan	65	37	56.92%	28	43.08%	2	3.08%	0	0.00%	9	13.85%	0	0.00%	17	26.15%
59	Nextlalpan	2	0	0.00%	2	100.00%	0	0.00%	0	0.00%	0	0.00%	0	0.00%	2	100.00%
60	Nezahualcóyotl	83	56	67.47%	27	32.53%	0	0.00%	0	0.00%	14	16.87%	1	1.20%	12	14.46%
61	Nicolás Romero	22	14	63.64%	8	36.36%	0	0.00%	0	0.00%	2	9.09%	0	0.00%	6	27.27%
62	Nopaltepec	1	1	100.00%	0	0.00%	0	0.00%	0	0.00%	0	0.00%	0	0.00%	0	0.00%
63	Ocoyoacac	4	2	50.00%	2	50.00%	0	0.00%	0	0.00%	1	25.00%	0	0.00%	1	25.00%
64	Ocuilán	2	1	50.00%	1	50.00%	0	0.00%	0	0.00%	0	0.00%	0	0.00%	1	50.00%
65	El Oro	2	2	100.00%	0	0.00%	0	0.00%	0	0.00%	0	0.00%	0	0.00%	0	0.00%
66	Otumba	2	1	50.00%	1	50.00%	0	0.00%	0	0.00%	0	0.00%	0	0.00%	1	50.00%
67	Otzoloapan	1	1	100.00%	0	0.00%	0	0.00%	0	0.00%	0	0.00%	0	0.00%	0	0.00%
68	Otzolotepec	4	3	75.00%	1	25.00%	0	0.00%	0	0.00%	0	0.00%	0	0.00%	1	25.00%
69	Ozumba	2	0	0.00%	2	100.00%	0	0.00%	0	0.00%	0	0.00%	0	0.00%	2	100.00%
70	Papalotla	0	0		0		0		0		0		0		0	
71	La Paz	15	4	26.67%	11	73.33%	0	0.00%	0	0.00%	6	40.00%	0	0.00%	5	33.33%
72	Polotitlán	1	0	0.00%	1	100.00%	0	0.00%	0	0.00%	0	0.00%	0	0.00%	1	100.00%
73	Rayón	1	0	0.00%	1	100.00%	0	0.00%	0	0.00%	1	100.00%	0	0.00%	0	0.00%
74	San Antonio la Isla	1	1	100.00%	0	0.00%	0	0.00%	0	0.00%	0	0.00%	0	0.00%	0	0.00%
75	San Felipe del Progreso	7	5	71.43%	2	28.57%	0	0.00%	0	0.00%	0	0.00%	0	0.00%	2	28.57%
76	San Martín de las P.	2	2	100.00%	0	0.00%	0	0.00%	0	0.00%	0	0.00%	0	0.00%	0	0.00%
77	San Mateo Atenco	4	3	75.00%	1	25.00%	0	0.00%	0	0.00%	0	0.00%	0	0.00%	1	25.00%
78	San Simón de Guerrero	1	1	100.00%	0	0.00%	0	0.00%	0	0.00%	0	0.00%	0	0.00%	0	0.00%

INSTITUTO ELECTORAL DEL ESTADO DE MÉXICO
SECRETARÍA EJECUTIVA GENERAL
DIRECCIÓN DE ORGANIZACIÓN - DIRECCIÓN DE CAPACITACIÓN

ESTUDIO SOBRE EL LLENADO DE LAS ACTAS Y DOCUMENTACIÓN AUXILIAR POR PARTE DE LOS FUNCIONARIOS DE MESAS DIRECTIVAS DE CASILLA

ACTA DE ESCRUTINIO Y CÓMPUTO DE AYUNTAMIENTOS

TABLA DE REFERENCIA MUNICIPAL

6.-Total de votos extraídos de la urna							A-04/7-1 Anotó el dato sólo con número		A-04/7-2 Anotó el dato sólo con letra		A-04/7-3 Dejó en blanco los campos		A-04/7-4 La cantidad anotada con número no coincide con la anotada con letra o viceversa		A-04/7-5 El dato no coincide con la cantidad de ciudadanos que votaron de acuerdo con el recuadro anterior	
Mpio.	Cebecera	Actas analizadas	Correcto	%	Incorrecto	%	Errores	%	Errores	%	Errores	%	Errores	%	Errores	%
79	Santo Tomás	1	1	100.00%	0	0.00%	0	0.00%	0	0.00%	0	0.00%	0	0.00%	0	0.00%
80	Soyaniquilpan	1	1	100.00%	0	0.00%	0	0.00%	0	0.00%	0	0.00%	0	0.00%	0	0.00%
81	Sultepec	2	1	50.00%	1	50.00%	0	0.00%	0	0.00%	1	50.00%	0	0.00%	0	0.00%
82	Tecámac	22	18	81.82%	4	18.18%	0	0.00%	0	0.00%	2	9.09%	0	0.00%	2	9.09%
83	Tejupilco	5	5	100.00%	0	0.00%	0	0.00%	0	0.00%	0	0.00%	0	0.00%	0	0.00%
84	Temamatla	1	0	0.00%	1	100.00%	0	0.00%	0	0.00%	0	0.00%	0	0.00%	1	100.00%
85	Temascalapa	2	1	50.00%	1	50.00%	0	0.00%	0	0.00%	1	50.00%	0	0.00%	0	0.00%
86	Temascalcingo	5	4	80.00%	1	20.00%	0	0.00%	0	0.00%	0	0.00%	0	0.00%	1	20.00%
87	Temascaltepec	3	2	66.67%	1	33.33%	0	0.00%	0	0.00%	0	0.00%	0	0.00%	1	33.33%
88	Temoaya	5	3	60.00%	2	40.00%	0	0.00%	0	0.00%	0	0.00%	0	0.00%	2	40.00%
89	Tenancingo	6	4	66.67%	2	33.33%	0	0.00%	0	0.00%	1	16.67%	0	0.00%	1	16.67%
90	Tenango del Aire	1	0	0.00%	1	100.00%	0	0.00%	0	0.00%	0	0.00%	0	0.00%	1	100.00%
91	Tenango del Valle	5	3	60.00%	2	40.00%	0	0.00%	0	0.00%	1	20.00%	0	0.00%	2	40.00%
92	Teoloyucan	5	4	80.00%	1	20.00%	0	0.00%	0	0.00%	0	0.00%	0	0.00%	1	20.00%
93	Teotihuacán	3	3	100.00%	0	0.00%	0	0.00%	0	0.00%	0	0.00%	0	0.00%	0	0.00%
94	Tepetlaoxtoc	2	1	50.00%	1	50.00%	0	0.00%	0	0.00%	0	0.00%	0	0.00%	1	50.00%
95	Tepetlixpa	1	1	100.00%	0	0.00%	0	0.00%	0	0.00%	0	0.00%	0	0.00%	0	0.00%
96	Tepotzotlán	4	3	75.00%	1	25.00%	0	0.00%	0	0.00%	1	25.00%	0	0.00%	0	0.00%
97	Tequixquiac	2	2	100.00%	0	0.00%	0	0.00%	0	0.00%	0	0.00%	0	0.00%	0	0.00%
98	Texcaltitlan	1	0	0.00%	1	100.00%	0	0.00%	0	0.00%	1	100.00%	0	0.00%	0	0.00%
99	Texcalyacac	0	0		0		0		0		0		0		0	
100	Texcoco	15	8	53.33%	7	46.67%	0	0.00%	0	0.00%	4	26.67%	0	0.00%	3	20.00%
101	Tezoyuca	2	2	100.00%	0	0.00%	0	0.00%	0	0.00%	0	0.00%	0	0.00%	0	0.00%
102	Tianguistenco	4	2	50.00%	2	50.00%	0	0.00%	0	0.00%	0	0.00%	0	0.00%	2	50.00%
103	Timilpan	1	0	0.00%	1	100.00%	0	0.00%	0	0.00%	0	0.00%	0	0.00%	1	100.00%
104	Tlalmanalco	3	1	33.33%	2	66.67%	0	0.00%	0	0.00%	1	33.33%	0	0.00%	1	33.33%



**INSTITUTO ELECTORAL DEL ESTADO DE MÉXICO
SECRETARÍA EJECUTIVA GENERAL**

DIRECCIÓN DE ORGANIZACIÓN - DIRECCIÓN DE CAPACITACIÓN

ESTUDIO SOBRE EL LLENADO DE LAS ACTAS Y DOCUMENTACIÓN AUXILIAR POR PARTE DE LOS FUNCIONARIOS DE MESAS DIRECTIVAS DE CASILLA

ACTA DE ESCRUTINIO Y CÓMPUTO DE AYUNTAMIENTOS

TABLA DE REFERENCIA MUNICIPAL

6.-Total de votos extraídos de la urna							A-04/7-1 Anotó el dato sólo con número		A-04/7-2 Anotó el dato sólo con letra		A-04/7-3 Dejó en blanco los campos		A-04/7-4 La cantidad anotada con número no coincide con la anotada con letra o viceversa		A-04/7-5 El dato no coincide con la cantidad de ciudadanos que votaron de acuerdo con el recuadro anterior	
							Errores	%	Errores	%	Errores	%	Errores	%	Errores	%
Mpio.	Cebecera	Actas analizadas	Correcto	%	Incorrecto	%	Errores	%	Errores	%	Errores	%	Errores	%	Errores	%
105	Tlalnepantla	53	27	50.94%	26	49.06%	0	0.00%	0	0.00%	14	26.42%	0	0.00%	12	22.64%
106	Tlatlaya	3	3	100.00%	0	0.00%	0	0.00%	0	0.00%	0	0.00%	0	0.00%	0	0.00%
107	Toluca	51	37	72.55%	14	27.45%	1	1.96%	0	0.00%	3	5.88%	0	0.00%	10	19.61%
108	Tonatico	1	1	100.00%	0	0.00%	0	0.00%	0	0.00%	0	0.00%	0	0.00%	0	0.00%
109	Tultepec	8	4	50.00%	4	50.00%	0	0.00%	0	0.00%	0	0.00%	0	0.00%	4	50.00%
110	Tultitlán	31	18	58.06%	13	41.94%	2	6.45%	0	0.00%	5	16.13%	0	0.00%	6	19.35%
111	Valle de Bravo	5	5	100.00%	0	0.00%	0	0.00%	0	0.00%	0	0.00%	0	0.00%	0	0.00%
112	Villa de Allende	3	3	100.00%	0	0.00%	0	0.00%	0	0.00%	0	0.00%	0	0.00%	0	0.00%
113	Villa del Carbón	3	3	100.00%	0	0.00%	0	0.00%	0	0.00%	0	0.00%	0	0.00%	0	0.00%
114	Villa Guerrero	4	4	100.00%	0	0.00%	0	0.00%	0	0.00%	0	0.00%	0	0.00%	0	0.00%
115	Villa Victoria	5	3	60.00%	2	40.00%	0	0.00%	0	0.00%	0	0.00%	0	0.00%	2	40.00%
116	Xonacatlán	3	3	100.00%	0	0.00%	0	0.00%	0	0.00%	0	0.00%	0	0.00%	0	0.00%
117	Zacazonapan	0	0		0		0		0		0		0		0	
118	Zacualpan	1	1	100.00%	0	0.00%	0	0.00%	0	0.00%	0	0.00%	0	0.00%	0	0.00%
119	Zinacantepec	9	7	77.78%	2	22.22%	0	0.00%	0	0.00%	1	11.11%	0	0.00%	1	11.11%
120	Zumpahuacán	1	1	100.00%	0	0.00%	0	0.00%	0	0.00%	0	0.00%	0	0.00%	0	0.00%
121	Zumpango	9	4	44.44%	5	55.56%	0	0.00%	0	0.00%	2	22.22%	0	0.00%	3	33.33%
122	Valle de Chalco Sol.	22	13	59.09%	9	40.91%	0	0.00%	0	0.00%	1	4.55%	0	0.00%	8	36.36%
123	Luvianos	3	3	100.00%	0	0.00%	0	0.00%	0	0.00%	0	0.00%	0	0.00%	0	0.00%
124	San José del Rincón	6	6	100.00%	0	0.00%	0	0.00%	0	0.00%	0	0.00%	0	0.00%	0	0.00%
125	Tonanitla	1	0	0.00%	1	100.00%	0	0.00%	0	0.00%	0	0.00%	0	0.00%	1	100.00%
Total		996	630	63.25%	366	36.75%	6	0.60%	0	0.00%	126	12.65%	3	0.30%	234	23.49%

INSTITUTO ELECTORAL DEL ESTADO DE MÉXICO

SECRETARÍA EJECUTIVA GENERAL

DIRECCIÓN DE ORGANIZACIÓN - DIRECCIÓN DE CAPACITACIÓN

ESTUDIO SOBRE EL LLENADO DE LAS ACTAS Y DOCUMENTACIÓN AUXILIAR POR PARTE DE LOS FUNCIONARIOS DE MESAS DIRECTIVAS DE CASILLA

ACTA DE ESCRUTINIO Y CÓMPUTO DE AYUNTAMIENTOS

TABLA DE REFERENCIA MUNICIPAL

7.-Resultados							A-04/8-1 Anotó alguno o todos los resultados sólo con número		A-04/8-2 Anotó alguno o todos los resultados sólo con letra		A-04/8-3 Dejó en blanco alguno o todos los campos		A-04/8-4 Alguno o todos los resultados asentados con número no coinciden con los asentados con letra o viceversa		A-04/8-5 La cantidad de votos nulos es notoriamente elevada	
							Errores	%	Errores	%	Errores	%	Errores	%	Errores	%
Mpio.	Cebecera	Actas analizadas	Correcto	%	Incorrecto	%	Errores	%	Errores	%	Errores	%	Errores	%	Errores	%
1	Acambay	5	4	80.00%	1	20.00%	0	0.00%	0	0.00%	1	20.00%	0	0.00%	0	0.00%
2	Acolman	6	5	83.33%	1	16.67%	0	0.00%	0	0.00%	1	16.67%	0	0.00%	0	0.00%
3	Aculco	3	3	100.00%	0	0.00%	0	0.00%	0	0.00%	0	0.00%	0	0.00%	0	0.00%
4	Almoloya de Alquisiras	1	1	100.00%	0	0.00%	0	0.00%	0	0.00%	0	0.00%	0	0.00%	0	0.00%
5	Almoloya de Juárez	9	9	100.00%	0	0.00%	0	0.00%	0	0.00%	0	0.00%	0	0.00%	0	0.00%
6	Almoloya del Río	0	0		0		0		0		0		0		0	
7	Amanalco	2	2	100.00%	0	0.00%	0	0.00%	0	0.00%	0	0.00%	0	0.00%	0	0.00%
8	Amatepec	3	2	66.67%	1	33.33%	0	0.00%	0	0.00%	1	33.33%	0	0.00%	0	0.00%
9	Amecameca	4	4	100.00%	0	0.00%	0	0.00%	0	0.00%	0	0.00%	0	0.00%	0	0.00%
10	Apaxco	2	2	100.00%	0	0.00%	0	0.00%	0	0.00%	0	0.00%	0	0.00%	0	0.00%
11	Atenco	3	3	100.00%	0	0.00%	0	0.00%	0	0.00%	0	0.00%	0	0.00%	0	0.00%
12	Atizapán	0	0		0		0		0		0		0		0	
13	Atizapán de Zaragoza	33	22	66.67%	11	33.33%	0	0.00%	0	0.00%	11	33.33%	0	0.00%	0	0.00%
14	Atlacomulco	6	5	83.33%	1	16.67%	0	0.00%	1	16.67%	0	0.00%	0	0.00%	0	0.00%
15	Atlautla	2	2	100.00%	0	0.00%	0	0.00%	0	0.00%	0	0.00%	0	0.00%	0	0.00%
16	Axapusco	2	2	100.00%	0	0.00%	0	0.00%	0	0.00%	0	0.00%	0	0.00%	0	0.00%
17	Ayapango	0	0		0		0		0		0		0		0	
18	Calimaya	3	2	66.67%	1	33.33%	0	0.00%	0	0.00%	1	33.33%	0	0.00%	0	0.00%
19	Capulhuac	2	2	100.00%	0	0.00%	0	0.00%	0	0.00%	0	0.00%	0	0.00%	0	0.00%
20	Coacalco	19	12	63.16%	7	36.84%	0	0.00%	0	0.00%	7	36.84%	0	0.00%	0	0.00%
21	Coatepec Harinas	3	1	33.33%	2	66.67%	0	0.00%	0	0.00%	2	66.67%	0	0.00%	0	0.00%
22	Cocotitlán	1	0	0.00%	1	100.00%	0	0.00%	0	0.00%	1	100.00%	0	0.00%	0	0.00%
23	Coyotepec	3	2	66.67%	1	33.33%	0	0.00%	0	0.00%	1	33.33%	0	0.00%	0	0.00%
24	Cuautitlán	6	4	66.67%	2	33.33%	0	0.00%	0	0.00%	2	33.33%	0	0.00%	0	0.00%
25	Cuautitlán Izcalli	35	21	60.00%	14	40.00%	0	0.00%	0	0.00%	14	40.00%	0	0.00%	0	0.00%
26	Chalco	17	8	47.06%	9	52.94%	0	0.00%	0	0.00%	9	52.94%	0	0.00%	0	0.00%
27	Chapa de Mota	2	2	100.00%	0	0.00%	0	0.00%	0	0.00%	0	0.00%	0	0.00%	0	0.00%

INSTITUTO ELECTORAL DEL ESTADO DE MÉXICO

SECRETARÍA EJECUTIVA GENERAL

DIRECCIÓN DE ORGANIZACIÓN - DIRECCIÓN DE CAPACITACIÓN

ESTUDIO SOBRE EL LLENADO DE LAS ACTAS Y DOCUMENTACIÓN AUXILIAR POR PARTE DE LOS FUNCIONARIOS DE MESAS DIRECTIVAS DE CASILLA

ACTA DE ESCRUTINIO Y CÓMPUTO DE AYUNTAMIENTOS

TABLA DE REFERENCIA MUNICIPAL

7.-Resultados							A-04/8-1 Anotó alguno o todos los resultados sólo con número		A-04/8-2 Anotó alguno o todos los resultados sólo con letra		A-04/8-3 Dejó en blanco alguno o todos los campos		A-04/8-4 Alguno o todos los resultados asentados con número no coinciden con los asentados con letra o viceversa		A-04/8-5 La cantidad de votos nulos es notoriamente elevada	
							Errores	%	Errores	%	Errores	%	Errores	%	Errores	%
Mpio.	Cebecera	Actas analizadas	Correcto	%	Incorrecto	%	Errores	%	Errores	%	Errores	%	Errores	%	Errores	%
28	Chapultepec	0	0		0		0		0		0		0		0	
29	Chiautla	2	2	100.00%	0	0.00%	0	0.00%	0	0.00%	0	0.00%	0	0.00%	0	0.00%
30	Chicoloapan	10	6	60.00%	4	40.00%	0	0.00%	0	0.00%	4	40.00%	0	0.00%	0	0.00%
31	Chiconcuac	1	1	100.00%	0	0.00%	0	0.00%	0	0.00%	0	0.00%	0	0.00%	0	0.00%
32	Chimalhuacán	36	20	55.56%	16	44.44%	2	5.56%	1	2.78%	13	36.11%	0	0.00%	0	0.00%
33	Donato Guerra	2	2	100.00%	0	0.00%	0	0.00%	0	0.00%	0	0.00%	0	0.00%	0	0.00%
34	Ecatepec	110	75	68.18%	35	31.82%	2	1.82%	0	0.00%	34	30.91%	1	0.91%	0	0.00%
35	Ecatzingo	1	0	0.00%	1	100.00%	0	0.00%	0	0.00%	1	100.00%	0	0.00%	0	0.00%
36	Huehuetoca	6	3	50.00%	3	50.00%	1	16.67%	0	0.00%	2	33.33%	0	0.00%	0	0.00%
37	Hueyoptla	2	1	50.00%	1	50.00%	0	0.00%	0	0.00%	1	50.00%	0	0.00%	0	0.00%
38	Huixquilucan	14	11	78.57%	3	21.43%	0	0.00%	0	0.00%	3	21.43%	0	0.00%	0	0.00%
39	Isidro Fabela	1	1	100.00%	0	0.00%	0	0.00%	0	0.00%	0	0.00%	0	0.00%	0	0.00%
40	Ixtapaluca	28	20	71.43%	8	28.57%	0	0.00%	0	0.00%	8	28.57%	0	0.00%	0	0.00%
41	Ixtapan de la Sal	2	2	100.00%	0	0.00%	0	0.00%	0	0.00%	0	0.00%	0	0.00%	0	0.00%
42	Ixtapan del Oro	0	0		0		0		0		0		0		0	
43	Ixtlahuaca	9	7	77.78%	2	22.22%	0	0.00%	0	0.00%	2	22.22%	0	0.00%	0	0.00%
44	Xalatlaco	2	1	50.00%	1	50.00%	0	0.00%	0	0.00%	1	50.00%	0	0.00%	0	0.00%
45	Jaltenco	2	1	50.00%	1	50.00%	0	0.00%	0	0.00%	1	50.00%	0	0.00%	0	0.00%
46	Jilotepec	6	5	83.33%	1	16.67%	0	0.00%	0	0.00%	1	16.67%	0	0.00%	0	0.00%
47	Jilotzingo	1	0	0.00%	1	100.00%	0	0.00%	0	0.00%	1	100.00%	0	0.00%	0	0.00%
48	Jiquipilco	5	4	80.00%	1	20.00%	0	0.00%	0	0.00%	1	20.00%	0	0.00%	0	0.00%
49	Jocotitlán	5	3	60.00%	2	40.00%	0	0.00%	0	0.00%	2	40.00%	0	0.00%	0	0.00%
50	Joquicingo	1	0	0.00%	1	100.00%	0	0.00%	0	0.00%	1	100.00%	0	0.00%	0	0.00%
51	Juchitepec	1	1	100.00%	0	0.00%	0	0.00%	0	0.00%	0	0.00%	0	0.00%	0	0.00%
52	Lerma	8	6	75.00%	2	25.00%	0	0.00%	0	0.00%	2	25.00%	0	0.00%	0	0.00%
53	Malinalco	2	2	100.00%	0	0.00%	0	0.00%	0	0.00%	0	0.00%	0	0.00%	0	0.00%
54	Melchor Ocampo	3	1	33.33%	2	66.67%	0	0.00%	0	0.00%	2	66.67%	0	0.00%	0	0.00%

INSTITUTO ELECTORAL DEL ESTADO DE MÉXICO

SECRETARÍA EJECUTIVA GENERAL

DIRECCIÓN DE ORGANIZACIÓN - DIRECCIÓN DE CAPACITACIÓN

ESTUDIO SOBRE EL LLENADO DE LAS ACTAS Y DOCUMENTACIÓN AUXILIAR POR PARTE DE LOS FUNCIONARIOS DE MESAS DIRECTIVAS DE CASILLA

ACTA DE ESCRUTINIO Y CÓMPUTO DE AYUNTAMIENTOS

TABLA DE REFERENCIA MUNICIPAL

7.-Resultados							A-04/8-1 Anotó alguno o todos los resultados sólo con número		A-04/8-2 Anotó alguno o todos los resultados sólo con letra		A-04/8-3 Dejó en blanco alguno o todos los campos		A-04/8-4 Alguno o todos los resultados asentados con número no coinciden con los asentados con letra o viceversa		A-04/8-5 La cantidad de votos nulos es notoriamente elevada	
							Errores	%	Errores	%	Errores	%	Errores	%	Errores	%
Mpio.	Cebecera	Actas analizadas	Correcto	%	Incorrecto	%	Errores	%	Errores	%	Errores	%	Errores	%	Errores	%
55	Metepec	15	12	80.00%	3	20.00%	0	0.00%	0	0.00%	3	20.00%	0	0.00%	0	0.00%
56	Mexicaltzingo	1	1	100.00%	0	0.00%	0	0.00%	0	0.00%	0	0.00%	0	0.00%	0	0.00%
57	Morelos	2	0	0.00%	2	100.00%	0	0.00%	0	0.00%	2	100.00%	0	0.00%	0	0.00%
58	Naucalpan	65	39	60.00%	26	40.00%	0	0.00%	0	0.00%	26	40.00%	0	0.00%	0	0.00%
59	Nextlalpan	2	1	50.00%	1	50.00%	0	0.00%	0	0.00%	1	50.00%	0	0.00%	0	0.00%
60	Nezahualcóyotl	83	55	66.27%	28	33.73%	2	2.41%	0	0.00%	25	30.12%	1	1.20%	0	0.00%
61	Nicolás Romero	22	12	54.55%	10	45.45%	0	0.00%	0	0.00%	10	45.45%	0	0.00%	0	0.00%
62	Nopaltepec	1	1	100.00%	0	0.00%	0	0.00%	0	0.00%	0	0.00%	0	0.00%	0	0.00%
63	Ocoyoacac	4	4	100.00%	0	0.00%	0	0.00%	0	0.00%	0	0.00%	0	0.00%	0	0.00%
64	Ocuilan	2	1	50.00%	1	50.00%	0	0.00%	0	0.00%	1	50.00%	0	0.00%	0	0.00%
65	El Oro	2	2	100.00%	0	0.00%	0	0.00%	0	0.00%	0	0.00%	0	0.00%	0	0.00%
66	Otumba	2	1	50.00%	1	50.00%	0	0.00%	0	0.00%	1	50.00%	0	0.00%	0	0.00%
67	Otzoaloapan	1	1	100.00%	0	0.00%	0	0.00%	0	0.00%	0	0.00%	0	0.00%	0	0.00%
68	Otzolotepec	4	3	75.00%	1	25.00%	0	0.00%	0	0.00%	1	25.00%	0	0.00%	0	0.00%
69	Ozumba	2	1	50.00%	1	50.00%	0	0.00%	0	0.00%	1	50.00%	0	0.00%	0	0.00%
70	Papalotla	0	0		0		0		0		0		0		0	
71	La Paz	15	7	46.67%	8	53.33%	0	0.00%	0	0.00%	8	53.33%	0	0.00%	0	0.00%
72	Polotitlán	1	1	100.00%	0	0.00%	0	0.00%	0	0.00%	0	0.00%	0	0.00%	0	0.00%
73	Rayón	1	1	100.00%	0	0.00%	0	0.00%	0	0.00%	0	0.00%	0	0.00%	0	0.00%
74	San Antonio la Isla	1	1	100.00%	0	0.00%	0	0.00%	0	0.00%	0	0.00%	0	0.00%	0	0.00%
75	San Felipe del Progreso	7	7	100.00%	0	0.00%	0	0.00%	0	0.00%	0	0.00%	0	0.00%	0	0.00%
76	San Martín de las P.	2	2	100.00%	0	0.00%	0	0.00%	0	0.00%	0	0.00%	0	0.00%	0	0.00%
77	San Mateo Atenco	4	4	100.00%	0	0.00%	0	0.00%	0	0.00%	0	0.00%	0	0.00%	0	0.00%
78	San Simón de Guerrero	1	1	100.00%	0	0.00%	0	0.00%	0	0.00%	0	0.00%	0	0.00%	0	0.00%
79	Santo Tomás	1	1	100.00%	0	0.00%	0	0.00%	0	0.00%	0	0.00%	0	0.00%	0	0.00%
80	Soyaniquilpan	1	1	100.00%	0	0.00%	0	0.00%	0	0.00%	0	0.00%	0	0.00%	0	0.00%
81	Sultepec	2	2	100.00%	0	0.00%	0	0.00%	0	0.00%	0	0.00%	0	0.00%	0	0.00%

INSTITUTO ELECTORAL DEL ESTADO DE MÉXICO
SECRETARÍA EJECUTIVA GENERAL

DIRECCIÓN DE ORGANIZACIÓN - DIRECCIÓN DE CAPACITACIÓN

ESTUDIO SOBRE EL LLENADO DE LAS ACTAS Y DOCUMENTACIÓN AUXILIAR POR PARTE DE LOS FUNCIONARIOS DE MESAS DIRECTIVAS DE CASILLA

ACTA DE ESCRUTINIO Y CÓMPUTO DE AYUNTAMIENTOS

TABLA DE REFERENCIA MUNICIPAL

7.-Resultados							A-04/8-1 Anotó alguno o todos los resultados sólo con número	A-04/8-2 Anotó alguno o todos los resultados sólo con letra	A-04/8-3 Dejó en blanco alguno o todos los campos	A-04/8-4 Alguno o todos los resultados asentados con número no coinciden con los asentados con letra o viceversa	A-04/8-5 La cantidad de votos nulos es notoriamente elevada					
Mpio.	Cebecera	Actas analizadas	Correcto	%	Incorrecto	%	Errores	%	Errores	%	Errores	%	Errores	%	Errores	%
82	Tecámac	22	12	54.55%	10	45.45%	0	0.00%	0	0.00%	10	45.45%	0	0.00%	0	0.00%
83	Tejupilco	5	3	60.00%	2	40.00%	0	0.00%	0	0.00%	2	40.00%	0	0.00%	0	0.00%
84	Temamatla	1	0	0.00%	1	100.00%	0	0.00%	0	0.00%	1	100.00%	0	0.00%	0	0.00%
85	Temascalapa	2	2	100.00%	0	0.00%	0	0.00%	0	0.00%	0	0.00%	0	0.00%	0	0.00%
86	Temascalcingo	5	5	100.00%	0	0.00%	0	0.00%	0	0.00%	0	0.00%	0	0.00%	0	0.00%
87	Temascaltepec	3	3	100.00%	0	0.00%	0	0.00%	0	0.00%	0	0.00%	0	0.00%	0	0.00%
88	Temoaya	5	3	60.00%	2	40.00%	0	0.00%	0	0.00%	2	40.00%	0	0.00%	0	0.00%
89	Tenancingo	6	5	83.33%	1	16.67%	0	0.00%	0	0.00%	1	16.67%	0	0.00%	0	0.00%
90	Tenango del Aire	1	0	0.00%	1	100.00%	0	0.00%	0	0.00%	1	100.00%	0	0.00%	0	0.00%
91	Tenango del Valle	5	3	60.00%	2	40.00%	0	0.00%	0	0.00%	2	40.00%	0	0.00%	0	0.00%
92	Teoloyucan	5	4	80.00%	1	20.00%	0	0.00%	0	0.00%	1	20.00%	0	0.00%	0	0.00%
93	Teotihuacán	3	2	66.67%	1	33.33%	0	0.00%	0	0.00%	1	33.33%	0	0.00%	0	0.00%
94	Tepetlaotoc	2	2	100.00%	0	0.00%	0	0.00%	0	0.00%	0	0.00%	0	0.00%	0	0.00%
95	Tepetlixpa	1	0	0.00%	1	100.00%	0	0.00%	0	0.00%	1	100.00%	0	0.00%	0	0.00%
96	Tepotzotlán	4	3	75.00%	1	25.00%	0	0.00%	0	0.00%	1	25.00%	0	0.00%	0	0.00%
97	Tequixquiac	2	2	100.00%	0	0.00%	0	0.00%	0	0.00%	0	0.00%	0	0.00%	0	0.00%
98	Texcaltitlan	1	0	0.00%	1	100.00%	0	0.00%	0	0.00%	1	100.00%	0	0.00%	0	0.00%
99	Texcalyacac	0	0		0		0		0		0		0		0	
100	Texcoco	15	12	80.00%	3	20.00%	0	0.00%	0	0.00%	3	20.00%	0	0.00%	0	0.00%
101	Tezoyuca	2	2	100.00%	0	0.00%	0	0.00%	0	0.00%	0	0.00%	0	0.00%	0	0.00%
102	Tiangustenco	4	3	75.00%	1	25.00%	0	0.00%	0	0.00%	1	25.00%	0	0.00%	0	0.00%
103	Timilpan	1	1	100.00%	0	0.00%	0	0.00%	0	0.00%	0	0.00%	0	0.00%	0	0.00%
104	Tlalmanalco	3	3	100.00%	0	0.00%	0	0.00%	0	0.00%	0	0.00%	0	0.00%	0	0.00%
105	Tlalnepantla	53	24	45.28%	29	54.72%	1	1.89%	0	0.00%	29	54.72%	1	1.89%	0	0.00%
106	Tlatlaya	3	2	66.67%	1	33.33%	0	0.00%	0	0.00%	1	33.33%	0	0.00%	0	0.00%
107	Toluca	51	44	86.27%	7	13.73%	0	0.00%	0	0.00%	7	13.73%	0	0.00%	0	0.00%
108	Tonatico	1	1	100.00%	0	0.00%	0	0.00%	0	0.00%	0	0.00%	0	0.00%	0	0.00%



INSTITUTO ELECTORAL DEL ESTADO DE MÉXICO
SECRETARÍA EJECUTIVA GENERAL

DIRECCIÓN DE ORGANIZACIÓN - DIRECCIÓN DE CAPACITACIÓN

ESTUDIO SOBRE EL LLENADO DE LAS ACTAS Y DOCUMENTACIÓN AUXILIAR POR PARTE DE LOS FUNCIONARIOS DE MESAS DIRECTIVAS DE CASILLA

ACTA DE ESCRUTINIO Y CÓMPUTO DE AYUNTAMIENTOS

TABLA DE REFERENCIA MUNICIPAL

7.-Resultados							A-04/8-1 Anotó alguno o todos los resultados sólo con número		A-04/8-2 Anotó alguno o todos los resultados sólo con letra		A-04/8-3 Dejó en blanco alguno o todos los campos		A-04/8-4 Alguno o todos los resultados asentados con número no coinciden con los asentados con letra o viceversa		A-04/8-5 La cantidad de votos nulos es notoriamente elevada	
							Errores	%	Errores	%	Errores	%	Errores	%	Errores	%
Mpio.	Cebecera	Actas analizadas	Correcto	%	Incorrecto	%	Errores	%	Errores	%	Errores	%	Errores	%	Errores	%
109	Tultepec	8	7	87.50%	1	12.50%	1	12.50%	1	12.50%	1	12.50%	1	12.50%	1	12.50%
110	Tultitlán	31	18	58.06%	13	41.94%	0	0.00%	0	0.00%	13	41.94%	0	0.00%	0	0.00%
111	Valle de Bravo	5	2	40.00%	3	60.00%	0	0.00%	0	0.00%	3	60.00%	0	0.00%	0	0.00%
112	Villa de Allende	3	3	100.00%	0	0.00%	0	0.00%	0	0.00%	0	0.00%	0	0.00%	0	0.00%
113	Villa del Carbón	3	3	100.00%	0	0.00%	0	0.00%	0	0.00%	0	0.00%	0	0.00%	0	0.00%
114	Villa Guerrero	4	2	50.00%	2	50.00%	0	0.00%	0	0.00%	2	50.00%	0	0.00%	0	0.00%
115	Villa Victoria	5	4	80.00%	1	20.00%	0	0.00%	0	0.00%	1	20.00%	0	0.00%	0	0.00%
116	Xonacatlán	3	3	100.00%	0	0.00%	0	0.00%	0	0.00%	0	0.00%	0	0.00%	0	0.00%
117	Zacazonapan	0	0		0		0		0		0		0		0	
118	Zacualpan	1	1	100.00%	0	0.00%	0	0.00%	0	0.00%	0	0.00%	0	0.00%	0	0.00%
119	Zinacantepec	9	8	88.89%	1	11.11%	0	0.00%	0	0.00%	1	11.11%	0	0.00%	0	0.00%
120	Zumpahuacán	1	0	0.00%	1	100.00%	1	100.00%	0	0.00%	0	0.00%	0	0.00%	0	0.00%
121	Zumpango	9	5	55.56%	4	44.44%	0	0.00%	0	0.00%	4	44.44%	0	0.00%	0	0.00%
122	Valle de Chalco Sol.	22	16	72.73%	6	27.27%	0	0.00%	0	0.00%	6	27.27%	0	0.00%	0	0.00%
123	Luvianos	3	2	66.67%	1	33.33%	0	0.00%	0	0.00%	1	33.33%	0	0.00%	0	0.00%
124	San José del Rincón	6	6	100.00%	0	0.00%	0	0.00%	0	0.00%	0	0.00%	0	0.00%	0	0.00%
125	Tonanitla	1	1	100.00%	0	0.00%	0	0.00%	0	0.00%	0	0.00%	0	0.00%	0	0.00%
Total		996	679	68.17%	317	31.83%	10	1.00%	3	0.30%	307	30.82%	4	0.40%	1	0.10%

INSTITUTO ELECTORAL DEL ESTADO DE MÉXICO
SECRETARÍA EJECUTIVA GENERAL
DIRECCIÓN DE ORGANIZACIÓN - DIRECCIÓN DE CAPACITACIÓN

ESTUDIO SOBRE EL LLENADO DE LAS ACTAS Y DOCUMENTACIÓN AUXILIAR POR PARTE DE LOS FUNCIONARIOS DE MESAS DIRECTIVAS DE CASILLA

ACTA DE ESCRUTINIO Y CÓMPUTO DE AYUNTAMIENTOS

TABLA DE REFERENCIA MUNICIPAL

8.-Votación Total Emitida							A-04/9-1 Anotó el dato sólo con número	A-04/9-2 Anotó el dato sólo con letra	A-04/9-3 Dejó en blanco los campos	A-04/9-4 La cantidad anotada con número no coincide con la anotada con letra o viceversa	A-04/9-5 Se advierte error en la suma de los resultados de los Partidos Políticos, Coaliciones, Candidatos No Registrados y Votos Nulos	A-04/9-6 El dato no coincide con el total de votos extraídos de la urna	A-04/9-7 Se advierte que fueron sumadas las boletas sobrantes a los votos nulos (al restar la cantidad de boletas sobrantes de la votación total emitida, el resultado coincide con los votos extraídos de la urna)							
Mpio.	Cebecera	Actas analizadas	Correcto	%	Incorrecto	%	Errores	%	Errores	%	Errores	%	Errores	%	Errores	%	Errores	%	Errores	%
1	Acambay	5	5	100.00%	0	0.00%	0	0.00%	0	0.00%	0	0.00%	0	0.00%	0	0.00%	0	0.00%	0	0.00%
2	Acolman	6	6	100.00%	0	0.00%	0	0.00%	0	0.00%	0	0.00%	0	0.00%	0	0.00%	0	0.00%	0	0.00%
3	Aculco	3	3	100.00%	0	0.00%	0	0.00%	0	0.00%	0	0.00%	0	0.00%	0	0.00%	0	0.00%	0	0.00%
4	Almoloya de Alquisiras	1	1	100.00%	0	0.00%	0	0.00%	0	0.00%	0	0.00%	0	0.00%	0	0.00%	0	0.00%	0	0.00%
5	Almoloya de Juárez	9	7	77.78%	2	22.22%	0	0.00%	0	0.00%	0	0.00%	0	0.00%	0	0.00%	2	22.22%	0	0.00%
6	Almoloya del Río	0	0		0		0		0		0		0		0		0		0	
7	Amanalco	2	1	50.00%	1	50.00%	0	0.00%	0	0.00%	0	0.00%	0	0.00%	1	50.00%	1	50.00%	0	0.00%
8	Amatepec	3	2	66.67%	1	33.33%	0	0.00%	0	0.00%	1	33.33%	0	0.00%	0	0.00%	0	0.00%	0	0.00%
9	Amecameca	4	3	75.00%	1	25.00%	0	0.00%	0	0.00%	0	0.00%	0	0.00%	1	25.00%	0	0.00%	0	0.00%
10	Apaxco	2	2	100.00%	0	0.00%	0	0.00%	0	0.00%	0	0.00%	0	0.00%	0	0.00%	0	0.00%	0	0.00%
11	Atenco	3	2	66.67%	1	33.33%	0	0.00%	0	0.00%	0	0.00%	0	0.00%	1	33.33%	0	0.00%	0	0.00%
12	Atizapán	0	0		0		0		0		0		0		0		0		0	
13	Atizapán de Zaragoza	33	30	90.91%	3	9.09%	0	0.00%	0	0.00%	0	0.00%	0	0.00%	1	3.03%	3	9.09%	0	0.00%
14	Atlacomulco	6	5	83.33%	1	16.67%	1	16.67%	0	0.00%	0	0.00%	0	0.00%	0	0.00%	0	0.00%	0	0.00%
15	Atlautla	2	2	100.00%	0	0.00%	0	0.00%	0	0.00%	0	0.00%	0	0.00%	0	0.00%	0	0.00%	0	0.00%
16	Axapusco	2	2	100.00%	0	0.00%	0	0.00%	0	0.00%	0	0.00%	0	0.00%	0	0.00%	0	0.00%	0	0.00%
17	Ayapango	0	0		0		0		0		0		0		0		0		0	
18	Calimaya	3	2	66.67%	1	33.33%	0	0.00%	0	0.00%	0	0.00%	0	0.00%	0	0.00%	1	33.33%	0	0.00%
19	Capulhuac	2	2	100.00%	0	0.00%	0	0.00%	0	0.00%	0	0.00%	0	0.00%	0	0.00%	0	0.00%	0	0.00%
20	Coacalco	19	16	84.21%	3	15.79%	0	0.00%	0	0.00%	0	0.00%	0	0.00%	3	15.79%	0	0.00%	0	0.00%
21	Coatepec Harinas	3	2	66.67%	1	33.33%	0	0.00%	0	0.00%	0	0.00%	0	0.00%	1	33.33%	0	0.00%	0	0.00%
22	Cocotitlán	1	1	100.00%	0	0.00%	0	0.00%	0	0.00%	0	0.00%	0	0.00%	0	0.00%	0	0.00%	0	0.00%
23	Coyotepec	3	2	66.67%	1	33.33%	0	0.00%	0	0.00%	0	0.00%	0	0.00%	0	0.00%	1	33.33%	0	0.00%
24	Cuautitlán	6	3	50.00%	3	50.00%	0	0.00%	0	0.00%	0	0.00%	0	0.00%	0	0.00%	3	50.00%	0	0.00%
25	Cuautitlán Izcalli	35	27	77.14%	8	22.86%	0	0.00%	1	2.86%	0	0.00%	0	0.00%	0	0.00%	7	20.00%	0	0.00%
26	Chalco	17	13	76.47%	4	23.53%	0	0.00%	0	0.00%	1	5.88%	0	0.00%	3	17.65%	0	0.00%	0	0.00%

INSTITUTO ELECTORAL DEL ESTADO DE MÉXICO
SECRETARÍA EJECUTIVA GENERAL
DIRECCIÓN DE ORGANIZACIÓN - DIRECCIÓN DE CAPACITACIÓN

ESTUDIO SOBRE EL LLENADO DE LAS ACTAS Y DOCUMENTACIÓN AUXILIAR POR PARTE DE LOS FUNCIONARIOS DE MESAS DIRECTIVAS DE CASILLA

ACTA DE ESCRUTINIO Y CÓMPUTO DE AYUNTAMIENTOS

TABLA DE REFERENCIA MUNICIPAL

8.-Votación Total Emitida							A-04/9-1 Anotó el dato sólo con número	A-04/9-2 Anotó el dato sólo con letra	A-04/9-3 Dejó en blanco los campos	A-04/9-4 La cantidad anotada con número no coincide con la anotada con letra o viceversa	A-04/9-5 Se advierte error en la suma de los resultados de los Partidos Políticos, Coaliciones, Candidatos No Registrados y Votos Nulos	A-04/9-6 El dato no coincide con el total de votos extraídos de la urna	A-04/9-7 Se advierte que fueron sumadas las boletas sobrantes a los votos nulos (al restar la cantidad de boletas sobrantes de la votación total emitida, el resultado coincide con los votos extraídos de la urna)							
Mpio.	Cebecera	Actas analizadas	Correcto	%	Incorrecto	%	Errores	%	Errores	%	Errores	%	Errores	%	Errores	%	Errores	%	Errores	%
27	Chapa de Mota	2	2	100.00%	0	0.00%	0	0.00%	0	0.00%	0	0.00%	0	0.00%	0	0.00%	0	0.00%	0	0.00%
28	Chapultepec	0	0		0		0		0		0		0		0		0		0	
29	Chiautla	2	2	100.00%	0	0.00%	0	0.00%	0	0.00%	0	0.00%	0	0.00%	0	0.00%	0	0.00%	0	0.00%
30	Chicoloapan	10	8	80.00%	2	20.00%	0	0.00%	0	0.00%	0	0.00%	0	0.00%	0	0.00%	2	20.00%	0	0.00%
31	Chiconcuac	1	1	100.00%	0	0.00%	0	0.00%	0	0.00%	0	0.00%	0	0.00%	0	0.00%	0	0.00%	0	0.00%
32	Chimalhuacán	36	32	88.89%	4	11.11%	2	5.56%	0	0.00%	1	2.78%	0	0.00%	1	2.78%	1	2.78%	0	0.00%
33	Donato Guerra	2	2	100.00%	0	0.00%	0	0.00%	0	0.00%	0	0.00%	0	0.00%	0	0.00%	0	0.00%	0	0.00%
34	Ecatepec	110	90	81.82%	20	18.18%	4	3.64%	0	0.00%	3	2.73%	0	0.00%	2	1.82%	12	10.91%	0	0.00%
35	Ecatzingo	1	1	100.00%	0	0.00%	0	0.00%	0	0.00%	0	0.00%	0	0.00%	0	0.00%	0	0.00%	0	0.00%
36	Huehuetoca	6	5	83.33%	1	16.67%	0	0.00%	0	0.00%	0	0.00%	0	0.00%	1	16.67%	1	16.67%	0	0.00%
37	Hueypoxtla	2	0	0.00%	2	100.00%	0	0.00%	0	0.00%	0	0.00%	0	0.00%	0	0.00%	2	100.00%	0	0.00%
38	Huixquilucan	14	9	64.29%	5	35.71%	2	14.29%	0	0.00%	3	21.43%	0	0.00%	0	0.00%	0	0.00%	0	0.00%
39	Isidro Fabela	1	1	100.00%	0	0.00%	0	0.00%	0	0.00%	0	0.00%	0	0.00%	0	0.00%	0	0.00%	0	0.00%
40	Ixtapaluca	28	25	89.29%	3	10.71%	1	3.57%	0	0.00%	0	0.00%	0	0.00%	0	0.00%	2	7.14%	0	0.00%
41	Ixtapan de la Sal	2	2	100.00%	0	0.00%	0	0.00%	0	0.00%	0	0.00%	0	0.00%	0	0.00%	0	0.00%	0	0.00%
42	Ixtapan del Oro	0	0		0		0		0		0		0		0		0		0	
43	Ixtlahuaca	9	9	100.00%	0	0.00%	0	0.00%	0	0.00%	0	0.00%	0	0.00%	0	0.00%	0	0.00%	0	0.00%
44	Xalatlaco	2	2	100.00%	0	0.00%	0	0.00%	0	0.00%	0	0.00%	0	0.00%	0	0.00%	0	0.00%	0	0.00%
45	Jaltenco	2	1	50.00%	1	50.00%	0	0.00%	0	0.00%	0	0.00%	0	0.00%	0	0.00%	1	50.00%	0	0.00%
46	Jilotepec	6	5	83.33%	1	16.67%	0	0.00%	0	0.00%	0	0.00%	0	0.00%	0	0.00%	1	16.67%	0	0.00%
47	Jilotzingo	1	0	0.00%	1	100.00%	0	0.00%	0	0.00%	0	0.00%	0	0.00%	0	0.00%	1	100.00%	0	0.00%
48	Jiquipilco	5	5	100.00%	0	0.00%	0	0.00%	0	0.00%	0	0.00%	0	0.00%	0	0.00%	0	0.00%	0	0.00%
49	Jocotitlán	5	5	100.00%	0	0.00%	0	0.00%	0	0.00%	0	0.00%	0	0.00%	0	0.00%	0	0.00%	0	0.00%
50	Jocuingo	1	1	100.00%	0	0.00%	0	0.00%	0	0.00%	0	0.00%	0	0.00%	0	0.00%	0	0.00%	0	0.00%
51	Juchitepec	1	1	100.00%	0	0.00%	0	0.00%	0	0.00%	0	0.00%	0	0.00%	0	0.00%	0	0.00%	0	0.00%
52	Lerma	8	7	87.50%	1	12.50%	0	0.00%	0	0.00%	0	0.00%	0	0.00%	0	0.00%	1	12.50%	0	0.00%

INSTITUTO ELECTORAL DEL ESTADO DE MÉXICO
SECRETARÍA EJECUTIVA GENERAL
DIRECCIÓN DE ORGANIZACIÓN - DIRECCIÓN DE CAPACITACIÓN

ESTUDIO SOBRE EL LLENADO DE LAS ACTAS Y DOCUMENTACIÓN AUXILIAR POR PARTE DE LOS FUNCIONARIOS DE MESAS DIRECTIVAS DE CASILLA

ACTA DE ESCRUTINIO Y CÓMPUTO DE AYUNTAMIENTOS

TABLA DE REFERENCIA MUNICIPAL

8.-Votación Total Emitida							A-04/9-1 Anotó el dato sólo con número	A-04/9-2 Anotó el dato sólo con letra	A-04/9-3 Dejó en blanco los campos	A-04/9-4 La cantidad anotada con número no coincide con la anotada con letra o viceversa	A-04/9-5 Se advierte error en la suma de los resultados de los Partidos Políticos, Coaliciones, Candidatos No Registrados y Votos Nulos	A-04/9-6 El dato no coincide con el total de votos extraídos de la urna	A-04/9-7 Se advierte que fueron sumadas las boletas sobrantes a los votos nulos (al restar la cantidad de boletas sobrantes de la votación total emitida, el resultado coincide con los votos extraídos de la urna)							
Mpio.	Cebecera	Actas analizadas	Correcto	%	Incorrecto	%	Errores	%	Errores	%	Errores	%	Errores	%	Errores	%	Errores	%	Errores	%
53	Malinalco	2	2	100.00%	0	0.00%	0	0.00%	0	0.00%	0	0.00%	0	0.00%	0	0.00%	0	0.00%	0	0.00%
54	Melchor Ocampo	3	2	66.67%	1	33.33%	0	0.00%	0	0.00%	1	33.33%	0	0.00%	0	0.00%	0	0.00%	0	0.00%
55	Metepec	15	14	93.33%	1	6.67%	0	0.00%	0	0.00%	0	0.00%	0	0.00%	0	0.00%	1	6.67%	0	0.00%
56	Mexicaltzingo	1	0	0.00%	1	100.00%	0	0.00%	0	0.00%	1	100.00%	0	0.00%	0	0.00%	0	0.00%	0	0.00%
57	Morelos	2	2	100.00%	0	0.00%	0	0.00%	0	0.00%	0	0.00%	0	0.00%	0	0.00%	0	0.00%	0	0.00%
58	Naucalpan	65	51	78.46%	14	21.54%	4	6.15%	0	0.00%	1	1.54%	1	1.54%	5	7.69%	3	4.62%	0	0.00%
59	Nextlalpan	2	2	100.00%	0	0.00%	0	0.00%	0	0.00%	0	0.00%	0	0.00%	0	0.00%	0	0.00%	0	0.00%
60	Nezahualcóyotl	83	66	79.52%	17	20.48%	3	3.61%	0	0.00%	5	6.02%	1	1.20%	2	2.41%	6	7.23%	0	0.00%
61	Nicolás Romero	22	18	81.82%	4	18.18%	0	0.00%	0	0.00%	0	0.00%	0	0.00%	0	0.00%	4	18.18%	0	0.00%
62	Nopaltepec	1	1	100.00%	0	0.00%	0	0.00%	0	0.00%	0	0.00%	0	0.00%	0	0.00%	0	0.00%	0	0.00%
63	Ocoyoacac	4	3	75.00%	1	25.00%	0	0.00%	0	0.00%	0	0.00%	0	0.00%	0	0.00%	1	25.00%	0	0.00%
64	Ocuilán	2	2	100.00%	0	0.00%	0	0.00%	0	0.00%	0	0.00%	0	0.00%	0	0.00%	0	0.00%	0	0.00%
65	El Oro	2	2	100.00%	0	0.00%	0	0.00%	0	0.00%	0	0.00%	0	0.00%	0	0.00%	0	0.00%	0	0.00%
66	Otumba	2	1	50.00%	1	50.00%	0	0.00%	0	0.00%	0	0.00%	0	0.00%	0	0.00%	1	50.00%	0	0.00%
67	Otzoloapan	1	1	100.00%	0	0.00%	0	0.00%	0	0.00%	0	0.00%	0	0.00%	0	0.00%	0	0.00%	0	0.00%
68	Otzolotepec	4	4	100.00%	0	0.00%	0	0.00%	0	0.00%	0	0.00%	0	0.00%	0	0.00%	0	0.00%	0	0.00%
69	Ozumba	2	2	100.00%	0	0.00%	0	0.00%	0	0.00%	0	0.00%	0	0.00%	0	0.00%	0	0.00%	0	0.00%
70	Papalotla	0	0		0		0		0		0		0		0		0		0	
71	La Paz	15	11	73.33%	4	26.67%	0	0.00%	0	0.00%	2	13.33%	0	0.00%	0	0.00%	2	13.33%	0	0.00%
72	Polotitlán	1	1	100.00%	0	0.00%	0	0.00%	0	0.00%	0	0.00%	0	0.00%	0	0.00%	0	0.00%	0	0.00%
73	Rayón	1	0	0.00%	1	100.00%	0	0.00%	0	0.00%	0	0.00%	0	0.00%	0	0.00%	1	100.00%	0	0.00%
74	San Antonio la Isla	1	1	100.00%	0	0.00%	0	0.00%	0	0.00%	0	0.00%	0	0.00%	0	0.00%	0	0.00%	0	0.00%
75	San Felipe del Progreso	7	6	85.71%	1	14.29%	0	0.00%	0	0.00%	0	0.00%	0	0.00%	0	0.00%	1	14.29%	0	0.00%
76	San Martín de las P.	2	2	100.00%	0	0.00%	0	0.00%	0	0.00%	0	0.00%	0	0.00%	0	0.00%	0	0.00%	0	0.00%
77	San Mateo Atenco	4	4	100.00%	0	0.00%	0	0.00%	0	0.00%	0	0.00%	0	0.00%	0	0.00%	0	0.00%	0	0.00%
78	San Simón de Guerrero	1	1	100.00%	0	0.00%	0	0.00%	0	0.00%	0	0.00%	0	0.00%	0	0.00%	0	0.00%	0	0.00%

INSTITUTO ELECTORAL DEL ESTADO DE MÉXICO
SECRETARÍA EJECUTIVA GENERAL
DIRECCIÓN DE ORGANIZACIÓN - DIRECCIÓN DE CAPACITACIÓN

ESTUDIO SOBRE EL LLENADO DE LAS ACTAS Y DOCUMENTACIÓN AUXILIAR POR PARTE DE LOS FUNCIONARIOS DE MESAS DIRECTIVAS DE CASILLA

ACTA DE ESCRUTINIO Y CÓMPUTO DE AYUNTAMIENTOS

TABLA DE REFERENCIA MUNICIPAL

8.-Votación Total Emitida							A-04/9-1 Anotó el dato sólo con número		A-04/9-2 Anotó el dato sólo con letra		A-04/9-3 Dejó en blanco los campos		A-04/9-4 La cantidad anotada con número no coincide con la anotada con letra o viceversa		A-04/9-5 Se advierte error en la suma de los resultados de los Partidos Políticos, Coaliciones, Candidatos No Registrados y Votos Nulos		A-04/9-6 El dato no coincide con el total de votos extraídos de la urna		A-04/9-7 Se advierte que fueron sumadas las boletas sobrantes a los votos nulos (al restar la cantidad de boletas sobrantes de la votación total emitida, el resultado coincide con los votos extraídos de la urna)	
							Errores	%	Errores	%	Errores	%	Errores	%	Errores	%	Errores	%	Errores	%
Mpio.	Cebecera	Actas analizadas	Correcto	%	Incorrecto	%	Errores	%	Errores	%	Errores	%	Errores	%	Errores	%	Errores	%	Errores	%
79	Santo Tomás	1	1	100.00%	0	0.00%	0	0.00%	0	0.00%	0	0.00%	0	0.00%	0	0.00%	0	0.00%	0	0.00%
80	Soyaniquilpan	1	1	100.00%	0	0.00%	0	0.00%	0	0.00%	0	0.00%	0	0.00%	0	0.00%	0	0.00%	0	0.00%
81	Sultepec	2	1	50.00%	1	50.00%	0	0.00%	0	0.00%	1	50.00%	0	0.00%	0	0.00%	0	0.00%	0	0.00%
82	Tecámac	22	20	90.91%	2	9.09%	0	0.00%	0	0.00%	1	4.55%	0	0.00%	0	0.00%	1	4.55%	0	0.00%
83	Tejupilco	5	5	100.00%	0	0.00%	0	0.00%	0	0.00%	0	0.00%	0	0.00%	0	0.00%	0	0.00%	0	0.00%
84	Temamatla	1	1	100.00%	0	0.00%	0	0.00%	0	0.00%	0	0.00%	0	0.00%	0	0.00%	0	0.00%	0	0.00%
85	Temascalapa	2	2	100.00%	0	0.00%	0	0.00%	0	0.00%	0	0.00%	0	0.00%	0	0.00%	0	0.00%	0	0.00%
86	Temascalcingo	5	4	80.00%	1	20.00%	0	0.00%	0	0.00%	0	0.00%	0	0.00%	0	0.00%	1	20.00%	0	0.00%
87	Temascaltepec	3	3	100.00%	0	0.00%	0	0.00%	0	0.00%	0	0.00%	0	0.00%	0	0.00%	0	0.00%	0	0.00%
88	Temoaya	5	4	80.00%	1	20.00%	0	0.00%	0	0.00%	1	20.00%	0	0.00%	0	0.00%	0	0.00%	0	0.00%
89	Tenancingo	6	4	66.67%	2	33.33%	0	0.00%	0	0.00%	0	0.00%	0	0.00%	1	16.67%	1	16.67%	0	0.00%
90	Tenango del Aire	1	0	0.00%	1	100.00%	1	100.00%	0	0.00%	0	0.00%	0	0.00%	1	100.00%	0	0.00%	0	0.00%
91	Tenango del Valle	5	4	80.00%	1	20.00%	0	0.00%	0	0.00%	0	0.00%	0	0.00%	0	0.00%	1	20.00%	0	0.00%
92	Teoloyucan	5	3	60.00%	2	40.00%	1	20.00%	0	0.00%	0	0.00%	0	0.00%	1	20.00%	0	0.00%	0	0.00%
93	Teotihuacán	3	3	100.00%	0	0.00%	0	0.00%	0	0.00%	0	0.00%	0	0.00%	0	0.00%	0	0.00%	0	0.00%
94	Tepetlaotoc	2	1	50.00%	1	50.00%	0	0.00%	0	0.00%	0	0.00%	0	0.00%	0	0.00%	1	50.00%	0	0.00%
95	Tepetlixpa	1	1	100.00%	0	0.00%	0	0.00%	0	0.00%	0	0.00%	0	0.00%	0	0.00%	0	0.00%	0	0.00%
96	Tepetzotlán	4	4	100.00%	0	0.00%	0	0.00%	0	0.00%	0	0.00%	0	0.00%	0	0.00%	0	0.00%	0	0.00%
97	Tequixquiác	2	2	100.00%	0	0.00%	0	0.00%	0	0.00%	0	0.00%	0	0.00%	0	0.00%	0	0.00%	0	0.00%
98	Texcaltitlán	1	1	100.00%	0	0.00%	0	0.00%	0	0.00%	0	0.00%	0	0.00%	0	0.00%	0	0.00%	0	0.00%
99	Texcalyacac	0	0		0		0		0		0		0		0		0		0	
100	Texcoco	15	11	73.33%	4	26.67%	0	0.00%	0	0.00%	1	6.67%	0	0.00%	0	0.00%	3	20.00%	0	0.00%
101	Tezoyuca	2	1	50.00%	1	50.00%	1	50.00%	0	0.00%	0	0.00%	0	0.00%	0	0.00%	0	0.00%	0	0.00%
102	Tianguiستenco	4	2	50.00%	2	50.00%	1	25.00%	0	0.00%	0	0.00%	0	0.00%	0	0.00%	1	25.00%	0	0.00%
103	Timilpan	1	0	0.00%	1	100.00%	0	0.00%	0	0.00%	0	0.00%	0	0.00%	0	0.00%	1	100.00%	0	0.00%
104	Tlalmanalco	3	2	66.67%	1	33.33%	0	0.00%	0	0.00%	0	0.00%	0	0.00%	0	0.00%	1	33.33%	0	0.00%

INSTITUTO ELECTORAL DEL ESTADO DE MÉXICO
SECRETARÍA EJECUTIVA GENERAL

DIRECCIÓN DE ORGANIZACIÓN - DIRECCIÓN DE CAPACITACIÓN

ESTUDIO SOBRE EL LLENADO DE LAS ACTAS Y DOCUMENTACIÓN AUXILIAR POR PARTE DE LOS FUNCIONARIOS DE MESAS DIRECTIVAS DE CASILLA

ACTA DE ESCRUTINIO Y CÓMPUTO DE AYUNTAMIENTOS

TABLA DE REFERENCIA MUNICIPAL

8.-Votación Total Emitida							A-04/9-1 Anotó el dato sólo con número		A-04/9-2 Anotó el dato sólo con letra		A-04/9-3 Dejó en blanco los campos		A-04/9-4 La cantidad anotada con número no coincide con la anotada con letra o viceversa		A-04/9-5 Se advierte error en la suma de los resultados de los Partidos Políticos, Coaliciones, Candidatos No Registrados y Votos Nulos		A-04/9-6 El dato no coincide con el total de votos extraídos de la urna		A-04/9-7 Se advierte que fueron sumadas las boletas sobrantes a los votos nulos (al restar la cantidad de boletas sobrantes de la votación total emitida, el resultado coincide con los votos extraídos de la urna)	
							Errores	%	Errores	%	Errores	%	Errores	%	Errores	%	Errores	%	Errores	%
Mpio.	Cebecera	Actas analizadas	Correcto	%	Incorrecto	%														
105	Tlalnepantla	53	40	75.47%	13	24.53%	5	9.43%	0	0.00%	2	3.77%	0	0.00%	2	3.77%	6	11.32%	1	1.89%
106	Tlatlaya	3	3	100.00%	0	0.00%	0	0.00%	0	0.00%	0	0.00%	0	0.00%	0	0.00%	0	0.00%	0	0.00%
107	Toluca	51	44	86.27%	7	13.73%	2	3.92%	0	0.00%	0	0.00%	0	0.00%	4	7.84%	1	1.96%	0	0.00%
108	Tonatico	1	1	100.00%	0	0.00%	0	0.00%	0	0.00%	0	0.00%	0	0.00%	0	0.00%	0	0.00%	0	0.00%
109	Tultepec	8	7	87.50%	1	12.50%	0	0.00%	0	0.00%	0	0.00%	0	0.00%	0	0.00%	1	12.50%	0	0.00%
110	Tultitlán	31	24	77.42%	7	22.58%	1	3.23%	0	0.00%	0	0.00%	0	0.00%	0	0.00%	6	19.35%	0	0.00%
111	Valle de Bravo	5	2	40.00%	3	60.00%	0	0.00%	0	0.00%	1	20.00%	1	20.00%	0	0.00%	1	20.00%	0	0.00%
112	Villa de Allende	3	3	100.00%	0	0.00%	0	0.00%	0	0.00%	0	0.00%	0	0.00%	0	0.00%	0	0.00%	0	0.00%
113	Villa del Carbón	3	3	100.00%	0	0.00%	0	0.00%	0	0.00%	0	0.00%	0	0.00%	0	0.00%	0	0.00%	0	0.00%
114	Villa Guerrero	4	4	100.00%	0	0.00%	0	0.00%	0	0.00%	0	0.00%	0	0.00%	0	0.00%	0	0.00%	0	0.00%
115	Villa Victoria	5	3	60.00%	2	40.00%	1	20.00%	0	0.00%	0	0.00%	0	0.00%	0	0.00%	1	20.00%	0	0.00%
116	Xonacatlán	3	3	100.00%	0	0.00%	0	0.00%	0	0.00%	0	0.00%	0	0.00%	0	0.00%	0	0.00%	0	0.00%
117	Zacazonapan	0	0		0		0		0		0		0		0		0		0	
118	Zacualpan	1	1	100.00%	0	0.00%	0	0.00%	0	0.00%	0	0.00%	0	0.00%	0	0.00%	0	0.00%	0	0.00%
119	Zinacantepec	9	9	100.00%	0	0.00%	0	0.00%	0	0.00%	0	0.00%	0	0.00%	0	0.00%	0	0.00%	0	0.00%
120	Zumpahuacán	1	1	100.00%	0	0.00%	0	0.00%	0	0.00%	0	0.00%	0	0.00%	0	0.00%	0	0.00%	0	0.00%
121	Zumpango	9	7	77.78%	2	22.22%	0	0.00%	0	0.00%	0	0.00%	0	0.00%	1	11.11%	2	22.22%	0	0.00%
122	Valle de Chalco Sol.	22	18	81.82%	4	18.18%	0	0.00%	0	0.00%	1	4.55%	0	0.00%	2	9.09%	3	13.64%	0	0.00%
123	Luvianos	3	3	100.00%	0	0.00%	0	0.00%	0	0.00%	0	0.00%	0	0.00%	0	0.00%	0	0.00%	0	0.00%
124	San José del Rincón	6	6	100.00%	0	0.00%	0	0.00%	0	0.00%	0	0.00%	0	0.00%	0	0.00%	0	0.00%	0	0.00%
125	Tonanitla	1	1	100.00%	0	0.00%	0	0.00%	0	0.00%	0	0.00%	0	0.00%	0	0.00%	0	0.00%	0	0.00%
Total		996	818	82.13%	178	17.87%	30	3.01%	1	0.10%	27	2.71%	3	0.30%	34	3.41%	94	9.44%	1	0.10%



INSTITUTO ELECTORAL DEL ESTADO DE MÉXICO
SECRETARÍA EJECUTIVA GENERAL
DIRECCIÓN DE ORGANIZACIÓN - DIRECCIÓN DE CAPACITACIÓN

ESTUDIO SOBRE EL LLENADO DE LAS ACTAS Y DOCUMENTACIÓN AUXILIAR POR PARTE DE LOS FUNCIONARIOS DE MESAS DIRECTIVAS DE CASILLA

ACTA DE ESCRUTINIO Y CÓMPUTO DE AYUNTAMIENTOS
TABLA DE REFERENCIA MUNICIPAL

9.-¿Hubo incidentes durante el Escrutinio y Cómputo?							A-04/10-1 No marcó ninguna opción	
Mpio.	Cebecera	Actas analizadas	Correcto	%	Incorrecto	%	Errores	%
1	Acambay	5	4	80.00%	1	20.00%	1	20.00%
2	Acolman	6	4	66.67%	2	33.33%	2	33.33%
3	Aculco	3	3	100.00%	0	0.00%	0	0.00%
4	Almoloya de Alquisiras	1	1	100.00%	0	0.00%	0	0.00%
5	Almoloya de Juárez	9	8	88.89%	1	11.11%	1	11.11%
6	Almoloya del Río	0	0		0		0	
7	Amanalco	2	2	100.00%	0	0.00%	0	0.00%
8	Amatepec	3	3	100.00%	0	0.00%	0	0.00%
9	Amecameca	4	4	100.00%	0	0.00%	0	0.00%
10	Apaxco	2	2	100.00%	0	0.00%	0	0.00%
11	Atenco	3	3	100.00%	0	0.00%	0	0.00%
12	Atizapán	0	0		0		0	
13	Atizapán de Zaragoza	33	31	93.94%	2	6.06%	2	6.06%
14	Atlacomulco	6	6	100.00%	0	0.00%	0	0.00%
15	Atlautla	2	2	100.00%	0	0.00%	0	0.00%
16	Axapusco	2	2	100.00%	0	0.00%	0	0.00%
17	Ayapango	0	0		0		0	
18	Calimaya	3	2	66.67%	1	33.33%	1	33.33%
19	Capulhuac	2	2	100.00%	0	0.00%	0	0.00%
20	Coacalco	19	15	78.95%	4	21.05%	4	21.05%
21	Coatepec Harinas	3	2	66.67%	1	33.33%	1	33.33%
22	Cocotitlán	1	1	100.00%	0	0.00%	0	0.00%
23	Coyotepec	3	2	66.67%	1	33.33%	1	33.33%
24	Cuautitlán	6	6	100.00%	0	0.00%	0	0.00%
25	Cuautitlán Izcalli	35	31	88.57%	4	11.43%	4	11.43%



INSTITUTO ELECTORAL DEL ESTADO DE MÉXICO
SECRETARÍA EJECUTIVA GENERAL
DIRECCIÓN DE ORGANIZACIÓN - DIRECCIÓN DE CAPACITACIÓN

ESTUDIO SOBRE EL LLENADO DE LAS ACTAS Y DOCUMENTACIÓN AUXILIAR POR PARTE DE LOS FUNCIONARIOS DE MESAS DIRECTIVAS DE CASILLA

ACTA DE ESCRUTINIO Y CÓMPUTO DE AYUNTAMIENTOS
TABLA DE REFERENCIA MUNICIPAL

9.-¿Hubo incidentes durante el Escrutinio y Cómputo?							A-04/10-1 No marcó ninguna opción	
Mpio.	Cebecera	Actas analizadas	Correcto	%	Incorrecto	%	Errores	%
26	Chalco	17	13	76.47%	4	23.53%	4	23.53%
27	Chapa de Mota	2	2	100.00%	0	0.00%	0	0.00%
28	Chapultepec	0	0		0		0	
29	Chiautla	2	2	100.00%	0	0.00%	0	0.00%
30	Chicoloapan	10	9	90.00%	1	10.00%	1	10.00%
31	Chiconcuac	1	1	100.00%	0	0.00%	0	0.00%
32	Chimalhuacán	36	30	83.33%	6	16.67%	6	16.67%
33	Donato Guerra	2	1	50.00%	1	50.00%	1	50.00%
34	Ecatepec	110	95	86.36%	15	13.64%	15	13.64%
35	Ecatzingo	1	1	100.00%	0	0.00%	0	0.00%
36	Huehuetoca	6	6	100.00%	0	0.00%	0	0.00%
37	Hueypoxtla	2	2	100.00%	0	0.00%	0	0.00%
38	Huixquilucan	14	14	100.00%	0	0.00%	0	0.00%
39	Isidro Fabela	1	0	0.00%	1	100.00%	1	100.00%
40	Ixtapaluca	28	21	75.00%	7	25.00%	7	25.00%
41	Ixtapan de la Sal	2	0	0.00%	2	100.00%	2	100.00%
42	Ixtapan del Oro	0	0		0		0	
43	Ixtlahuaca	9	8	88.89%	1	11.11%	1	11.11%
44	Xalatlaco	2	2	100.00%	0	0.00%	0	0.00%
45	Jaltenco	2	1	50.00%	1	50.00%	1	50.00%
46	Jilotepec	6	6	100.00%	0	0.00%	0	0.00%
47	Jilotzingo	1	1	100.00%	0	0.00%	0	0.00%
48	Jiquipilco	5	5	100.00%	0	0.00%	0	0.00%
49	Jocotitlán	5	4	80.00%	1	20.00%	1	20.00%
50	Joquicingo	1	0	0.00%	1	100.00%	1	100.00%



INSTITUTO ELECTORAL DEL ESTADO DE MÉXICO
SECRETARÍA EJECUTIVA GENERAL
DIRECCIÓN DE ORGANIZACIÓN - DIRECCIÓN DE CAPACITACIÓN

ESTUDIO SOBRE EL LLENADO DE LAS ACTAS Y DOCUMENTACIÓN AUXILIAR POR PARTE DE LOS FUNCIONARIOS DE MESAS DIRECTIVAS DE CASILLA

ACTA DE ESCRUTINIO Y CÓMPUTO DE AYUNTAMIENTOS
TABLA DE REFERENCIA MUNICIPAL

9.-¿Hubo incidentes durante el Escrutinio y Cómputo?							A-04/10-1 No marcó ninguna opción	
Mpio.	Cebecera	Actas analizadas	Correcto	%	Incorrecto	%	Errores	%
51	Juchitepec	1	1	100.00%	0	0.00%	0	0.00%
52	Lerma	8	8	100.00%	0	0.00%	0	0.00%
53	Malinalco	2	2	100.00%	0	0.00%	0	0.00%
54	Melchor Ocampo	3	2	66.67%	1	33.33%	1	33.33%
55	Metepec	15	14	93.33%	1	6.67%	1	6.67%
56	Mexicaltzingo	1	0	0.00%	1	100.00%	1	100.00%
57	Morelos	2	2	100.00%	0	0.00%	0	0.00%
58	Naucalpan	65	55	84.62%	10	15.38%	10	15.38%
59	Nextlalpan	2	1	50.00%	1	50.00%	1	50.00%
60	Nezahualcóyotl	83	70	84.34%	13	15.66%	13	15.66%
61	Nicolás Romero	22	20	90.91%	2	9.09%	2	9.09%
62	Nopaltepec	1	0	0.00%	1	100.00%	1	100.00%
63	Ocoyoacac	4	2	50.00%	2	50.00%	2	50.00%
64	Ocuilan	2	2	100.00%	0	0.00%	0	0.00%
65	El Oro	2	2	100.00%	0	0.00%	0	0.00%
66	Otumba	2	2	100.00%	0	0.00%	0	0.00%
67	Otzoloapan	1	1	100.00%	0	0.00%	0	0.00%
68	Otzolotepec	4	4	100.00%	0	0.00%	0	0.00%
69	Ozumba	2	2	100.00%	0	0.00%	0	0.00%
70	Papalotla	0	0		0		0	
71	La Paz	15	10	66.67%	5	33.33%	5	33.33%
72	Polotitlán	1	1	100.00%	0	0.00%	0	0.00%
73	Rayón	1	1	100.00%	0	0.00%	0	0.00%
74	San Antonio la Isla	1	1	100.00%	0	0.00%	0	0.00%
75	San Felipe del Progreso	7	6	85.71%	1	14.29%	1	14.29%



INSTITUTO ELECTORAL DEL ESTADO DE MÉXICO
SECRETARÍA EJECUTIVA GENERAL
DIRECCIÓN DE ORGANIZACIÓN - DIRECCIÓN DE CAPACITACIÓN

ESTUDIO SOBRE EL LLENADO DE LAS ACTAS Y DOCUMENTACIÓN AUXILIAR POR PARTE DE LOS FUNCIONARIOS DE MESAS DIRECTIVAS DE CASILLA

ACTA DE ESCRUTINIO Y CÓMPUTO DE AYUNTAMIENTOS
TABLA DE REFERENCIA MUNICIPAL

9.-¿Hubo incidentes durante el Escrutinio y Cómputo?							A-04/10-1 No marcó ninguna opción	
Mpio.	Cebecera	Actas analizadas	Correcto	%	Incorrecto	%	Errores	%
76	San Martín de las P.	2	2	100.00%	0	0.00%	0	0.00%
77	San Mateo Atenco	4	3	75.00%	1	25.00%	1	25.00%
78	San Simón de Guerrero	1	1	100.00%	0	0.00%	0	0.00%
79	Santo Tomás	1	1	100.00%	0	0.00%	0	0.00%
80	Soyaniquilpan	1	1	100.00%	0	0.00%	0	0.00%
81	Sultepec	2	2	100.00%	0	0.00%	0	0.00%
82	Tecámac	22	19	86.36%	3	13.64%	3	13.64%
83	Tejupilco	5	5	100.00%	0	0.00%	0	0.00%
84	Temamatla	1	0	0.00%	1	100.00%	1	100.00%
85	Temascalapa	2	2	100.00%	0	0.00%	0	0.00%
86	Temascalcingo	5	5	100.00%	0	0.00%	0	0.00%
87	Temascaltepec	3	3	100.00%	0	0.00%	0	0.00%
88	Temoaya	5	5	100.00%	0	0.00%	0	0.00%
89	Tenancingo	6	4	66.67%	2	33.33%	2	33.33%
90	Tenango del Aire	1	0	0.00%	1	100.00%	1	100.00%
91	Tenango del Valle	5	4	80.00%	1	20.00%	1	20.00%
92	Teoloyucan	5	5	100.00%	0	0.00%	0	0.00%
93	Teotihuacán	3	3	100.00%	0	0.00%	0	0.00%
94	Tepetlaoxtoc	2	2	100.00%	0	0.00%	0	0.00%
95	Tepetlixpa	1	1	100.00%	0	0.00%	0	0.00%
96	Tepotzotlán	4	4	100.00%	0	0.00%	0	0.00%
97	Tequixquiac	2	2	100.00%	0	0.00%	0	0.00%
98	Texcaltitlan	1	1	100.00%	0	0.00%	0	0.00%
99	Texcalyacac	0	0		0		0	
100	Texcoco	15	14	93.33%	1	6.67%	1	6.67%



INSTITUTO ELECTORAL DEL ESTADO DE MÉXICO
SECRETARÍA EJECUTIVA GENERAL
DIRECCIÓN DE ORGANIZACIÓN - DIRECCIÓN DE CAPACITACIÓN

ESTUDIO SOBRE EL LLENADO DE LAS ACTAS Y DOCUMENTACIÓN AUXILIAR POR PARTE DE LOS FUNCIONARIOS DE MESAS DIRECTIVAS DE CASILLA

ACTA DE ESCRUTINIO Y CÓMPUTO DE AYUNTAMIENTOS
TABLA DE REFERENCIA MUNICIPAL

9.-¿Hubo incidentes durante el Escrutinio y Cómputo?							A-04/10-1 No marcó ninguna opción	
Mpio.	Cebecera	Actas analizadas	Correcto	%	Incorrecto	%	Errores	%
101	Tezoyuca	2	2	100.00%	0	0.00%	0	0.00%
102	Tianguistenco	4	4	100.00%	0	0.00%	0	0.00%
103	Timilpan	1	1	100.00%	0	0.00%	0	0.00%
104	Tlalmanalco	3	2	66.67%	1	33.33%	1	33.33%
105	Tlalnepantla	53	44	83.02%	9	16.98%	9	16.98%
106	Tlatlaya	3	3	100.00%	0	0.00%	0	0.00%
107	Toluca	51	47	92.16%	4	7.84%	4	7.84%
108	Tonatico	1	1	100.00%	0	0.00%	0	0.00%
109	Tultepec	8	6	75.00%	2	25.00%	2	25.00%
110	Tultitlán	31	25	80.65%	6	19.35%	6	19.35%
111	Valle de Bravo	5	4	80.00%	1	20.00%	1	20.00%
112	Villa de Allende	3	3	100.00%	0	0.00%	0	0.00%
113	Villa del Carbón	3	3	100.00%	0	0.00%	0	0.00%
114	Villa Guerrero	4	2	50.00%	2	50.00%	2	50.00%
115	Villa Victoria	5	5	100.00%	0	0.00%	0	0.00%
116	Xonacatlán	3	3	100.00%	0	0.00%	0	0.00%
117	Zacazonapan	0	0		0		0	
118	Zacualpan	1	1	100.00%	0	0.00%	0	0.00%
119	Zinacantepec	9	7	77.78%	2	22.22%	2	22.22%
120	Zumpahuacán	1	1	100.00%	0	0.00%	0	0.00%
121	Zumpango	9	9	100.00%	0	0.00%	0	0.00%
122	Valle de Chalco Sol.	22	16	72.73%	6	27.27%	6	27.27%
123	Luvianos	3	3	100.00%	0	0.00%	0	0.00%
124	San José del Rincón	6	6	100.00%	0	0.00%	0	0.00%
125	Tonanitla	1	1	100.00%	0	0.00%	0	0.00%



INSTITUTO ELECTORAL DEL ESTADO DE MÉXICO
SECRETARÍA EJECUTIVA GENERAL
DIRECCIÓN DE ORGANIZACIÓN - DIRECCIÓN DE CAPACITACIÓN

ESTUDIO SOBRE EL LLENADO DE LAS ACTAS Y DOCUMENTACIÓN AUXILIAR POR PARTE DE LOS FUNCIONARIOS DE MESAS DIRECTIVAS DE CASILLA

ACTA DE ESCRUTINIO Y CÓMPUTO DE AYUNTAMIENTOS
TABLA DE REFERENCIA MUNICIPAL

9.-¿Hubo incidentes durante el Escrutinio y Cómputo?							A-04/10-1 No marcó ninguna opción	
Mpio.	Cebecera	Actas analizadas	Correcto	%	Incorrecto	%	Errores	%
Total		996	857	86.04%	139	13.96%	139	13.96%



INSTITUTO ELECTORAL DEL ESTADO DE MÉXICO
SECRETARÍA EJECUTIVA GENERAL
DIRECCIÓN DE ORGANIZACIÓN - DIRECCIÓN DE CAPACITACIÓN

ESTUDIO SOBRE EL LLENADO DE LAS ACTAS Y DOCUMENTACIÓN AUXILIAR POR PARTE DE LOS FUNCIONARIOS DE MESAS DIRECTIVAS DE CASILLA

ACTA DE ESCRUTINIO Y CÓMPUTO DE AYUNTAMIENTOS
TABLA DE REFERENCIA MUNICIPAL

10.-El número de escritos de incidentes que interpusieron los partidos políticos y que se adjuntan a la hoja de incidentes, fueron							A-04/11-1 Colocó una marca distinta al número de escritos de incidentes	
Mpio.	Cebecera	Actas analizadas	Correcto	%	Incorrecto	%	Errores	%
1	Acambay	5	3	60.00%	2	40.00%	2	40.00%
2	Acolman	6	6	100.00%	0	0.00%	0	0.00%
3	Aculco	3	3	100.00%	0	0.00%	0	0.00%
4	Almoloya de Alquisiras	1	1	100.00%	0	0.00%	0	0.00%
5	Almoloya de Juárez	9	9	100.00%	0	0.00%	0	0.00%
6	Almoloya del Río	0	0		0		0	
7	Amanalco	2	2	100.00%	0	0.00%	0	0.00%
8	Amatepec	3	3	100.00%	0	0.00%	0	0.00%
9	Amecameca	4	4	100.00%	0	0.00%	0	0.00%
10	Apaxco	2	2	100.00%	0	0.00%	0	0.00%
11	Atenco	3	3	100.00%	0	0.00%	0	0.00%
12	Atizapán	0	0		0		0	
13	Atizapán de Zaragoza	33	33	100.00%	0	0.00%	0	0.00%
14	Atlacomulco	6	6	100.00%	0	0.00%	0	0.00%
15	Atlautla	2	2	100.00%	0	0.00%	0	0.00%
16	Axapusco	2	2	100.00%	0	0.00%	0	0.00%
17	Ayapango	0	0		0		0	
18	Calimaya	3	3	100.00%	0	0.00%	0	0.00%
19	Capulhuac	2	2	100.00%	0	0.00%	0	0.00%
20	Coacalco	19	18	94.74%	1	5.26%	1	5.26%
21	Coatepec Harinas	3	3	100.00%	0	0.00%	0	0.00%
22	Cocotitlán	1	1	100.00%	0	0.00%	0	0.00%
23	Coyotepec	3	3	100.00%	0	0.00%	0	0.00%
24	Cuautitlán	6	6	100.00%	0	0.00%	0	0.00%



INSTITUTO ELECTORAL DEL ESTADO DE MÉXICO
SECRETARÍA EJECUTIVA GENERAL
DIRECCIÓN DE ORGANIZACIÓN - DIRECCIÓN DE CAPACITACIÓN

ESTUDIO SOBRE EL LLENADO DE LAS ACTAS Y DOCUMENTACIÓN AUXILIAR POR PARTE DE LOS FUNCIONARIOS DE MESAS DIRECTIVAS DE CASILLA

ACTA DE ESCRUTINIO Y CÓMPUTO DE AYUNTAMIENTOS
TABLA DE REFERENCIA MUNICIPAL

10.-El número de escritos de incidentes que interpusieron los partidos políticos y que se adjuntan a la hoja de incidentes, fueron							A-04/11-1 Colocó una marca distinta al número de escritos de incidentes	
Mpio.	Cebecera	Actas analizadas	Correcto	%	Incorrecto	%	Errores	%
25	Cuautitlán Izcalli	35	32	91.43%	3	8.57%	3	8.57%
26	Chalco	17	17	100.00%	0	0.00%	0	0.00%
27	Chapa de Mota	2	2	100.00%	0	0.00%	0	0.00%
28	Chapultepec	0	0		0		0	
29	Chiautla	2	2	100.00%	0	0.00%	0	0.00%
30	Chicoloapan	10	10	100.00%	0	0.00%	0	0.00%
31	Chiconcuac	1	1	100.00%	0	0.00%	0	0.00%
32	Chimalhuacán	36	35	97.22%	1	2.78%	1	2.78%
33	Donato Guerra	2	1	50.00%	1	50.00%	1	50.00%
34	Ecatepec	110	106	96.36%	4	3.64%	4	3.64%
35	Ecatzingo	1	1	100.00%	0	0.00%	0	0.00%
36	Huehuetoca	6	6	100.00%	0	0.00%	0	0.00%
37	Hueypoxtla	2	2	100.00%	0	0.00%	0	0.00%
38	Huixquilucan	14	10	71.43%	4	28.57%	4	28.57%
39	Isidro Fabela	1	1	100.00%	0	0.00%	0	0.00%
40	Ixtapaluca	28	28	100.00%	0	0.00%	0	0.00%
41	Ixtapan de la Sal	2	2	100.00%	0	0.00%	0	0.00%
42	Ixtapan del Oro	0	0		0		0	
43	Ixtlahuaca	9	9	100.00%	0	0.00%	0	0.00%
44	Xalatlaco	2	2	100.00%	0	0.00%	0	0.00%
45	Jaltenco	2	2	100.00%	0	0.00%	0	0.00%
46	Jilotepec	6	6	100.00%	0	0.00%	0	0.00%
47	Jilotzingo	1	1	100.00%	0	0.00%	0	0.00%
48	Jiquipilco	5	5	100.00%	0	0.00%	0	0.00%

INSTITUTO ELECTORAL DEL ESTADO DE MÉXICO
SECRETARÍA EJECUTIVA GENERAL
DIRECCIÓN DE ORGANIZACIÓN - DIRECCIÓN DE CAPACITACIÓN

ESTUDIO SOBRE EL LLENADO DE LAS ACTAS Y DOCUMENTACIÓN AUXILIAR POR PARTE DE LOS FUNCIONARIOS DE MESAS DIRECTIVAS DE CASILLA

ACTA DE ESCRUTINIO Y CÓMPUTO DE AYUNTAMIENTOS
TABLA DE REFERENCIA MUNICIPAL

10.-El número de escritos de incidentes que interpusieron los partidos políticos y que se adjuntan a la hoja de incidentes, fueron							A-04/11-1 Colocó una marca distinta al número de escritos de incidentes	
Mpio.	Cebecera	Actas analizadas	Correcto	%	Incorrecto	%	Errores	%
49	Jocotitlán	5	5	100.00%	0	0.00%	0	0.00%
50	Joquicingo	1	1	100.00%	0	0.00%	0	0.00%
51	Juchitepec	1	1	100.00%	0	0.00%	0	0.00%
52	Lerma	8	8	100.00%	0	0.00%	0	0.00%
53	Malinalco	2	2	100.00%	0	0.00%	0	0.00%
54	Melchor Ocampo	3	3	100.00%	0	0.00%	0	0.00%
55	Metepec	15	15	100.00%	0	0.00%	0	0.00%
56	Mexicaltzingo	1	1	100.00%	0	0.00%	0	0.00%
57	Morelos	2	2	100.00%	0	0.00%	0	0.00%
58	Naucalpan	65	60	92.31%	5	7.69%	5	7.69%
59	Nextlalpan	2	2	100.00%	0	0.00%	0	0.00%
60	Nezahualcóyotl	83	83	100.00%	0	0.00%	0	0.00%
61	Nicolás Romero	22	20	90.91%	2	9.09%	2	9.09%
62	Nopaltepec	1	1	100.00%	0	0.00%	0	0.00%
63	Ocoyoacac	4	4	100.00%	0	0.00%	0	0.00%
64	Ocuilán	2	2	100.00%	0	0.00%	0	0.00%
65	El Oro	2	2	100.00%	0	0.00%	0	0.00%
66	Otumba	2	2	100.00%	0	0.00%	0	0.00%
67	Otzoloapan	1	1	100.00%	0	0.00%	0	0.00%
68	Otzolotepec	4	4	100.00%	0	0.00%	0	0.00%
69	Ozumba	2	2	100.00%	0	0.00%	0	0.00%
70	Papalotla	0	0		0		0	
71	La Paz	15	15	100.00%	0	0.00%	0	0.00%
72	Polotitlán	1	1	100.00%	0	0.00%	0	0.00%



INSTITUTO ELECTORAL DEL ESTADO DE MÉXICO
SECRETARÍA EJECUTIVA GENERAL
DIRECCIÓN DE ORGANIZACIÓN - DIRECCIÓN DE CAPACITACIÓN

ESTUDIO SOBRE EL LLENADO DE LAS ACTAS Y DOCUMENTACIÓN AUXILIAR POR PARTE DE LOS FUNCIONARIOS DE MESAS DIRECTIVAS DE CASILLA

ACTA DE ESCRUTINIO Y CÓMPUTO DE AYUNTAMIENTOS
TABLA DE REFERENCIA MUNICIPAL

10.-El número de escritos de incidentes que interpusieron los partidos políticos y que se adjuntan a la hoja de incidentes, fueron							A-04/11-1 Colocó una marca distinta al número de escritos de incidentes	
Mpio.	Cebecera	Actas analizadas	Correcto	%	Incorrecto	%	Errores	%
73	Rayón	1	1	100.00%	0	0.00%	0	0.00%
74	San Antonio la Isla	1	1	100.00%	0	0.00%	0	0.00%
75	San Felipe del Progreso	7	3	42.86%	4	57.14%	4	57.14%
76	San Martín de las P.	2	2	100.00%	0	0.00%	0	0.00%
77	San Mateo Atenco	4	4	100.00%	0	0.00%	0	0.00%
78	San Simón de Guerrero	1	1	100.00%	0	0.00%	0	0.00%
79	Santo Tomás	1	1	100.00%	0	0.00%	0	0.00%
80	Soyaniquilpan	1	1	100.00%	0	0.00%	0	0.00%
81	Sultepec	2	2	100.00%	0	0.00%	0	0.00%
82	Tecámac	22	21	95.45%	1	4.55%	1	4.55%
83	Tejupilco	5	4	80.00%	1	20.00%	1	20.00%
84	Temamatla	1	1	100.00%	0	0.00%	0	0.00%
85	Temascalapa	2	2	100.00%	0	0.00%	0	0.00%
86	Temascalcingo	5	5	100.00%	0	0.00%	0	0.00%
87	Temascaltepec	3	3	100.00%	0	0.00%	0	0.00%
88	Temoaya	5	4	80.00%	1	20.00%	1	20.00%
89	Tenancingo	6	5	83.33%	1	16.67%	1	16.67%
90	Tenango del Aire	1	1	100.00%	0	0.00%	0	0.00%
91	Tenango del Valle	5	4	80.00%	1	20.00%	1	20.00%
92	Teoloyucan	5	5	100.00%	0	0.00%	0	0.00%
93	Teotihuacán	3	3	100.00%	0	0.00%	0	0.00%
94	Tepetlaoxtoc	2	2	100.00%	0	0.00%	0	0.00%
95	Tepetlixpa	1	1	100.00%	0	0.00%	0	0.00%
96	Tepotzotlán	4	3	75.00%	1	25.00%	1	25.00%



INSTITUTO ELECTORAL DEL ESTADO DE MÉXICO
SECRETARÍA EJECUTIVA GENERAL
DIRECCIÓN DE ORGANIZACIÓN - DIRECCIÓN DE CAPACITACIÓN

ESTUDIO SOBRE EL LLENADO DE LAS ACTAS Y DOCUMENTACIÓN AUXILIAR POR PARTE DE LOS FUNCIONARIOS DE MESAS DIRECTIVAS DE CASILLA

ACTA DE ESCRUTINIO Y CÓMPUTO DE AYUNTAMIENTOS
TABLA DE REFERENCIA MUNICIPAL

10.-El número de escritos de incidentes que interpusieron los partidos políticos y que se adjuntan a la hoja de incidentes, fueron							A-04/11-1 Colocó una marca distinta al número de escritos de incidentes	
Mpio.	Cebecera	Actas analizadas	Correcto	%	Incorrecto	%	Errores	%
97	Tequixquiac	2	2	100.00%	0	0.00%	0	0.00%
98	Texcaltitlan	1	1	100.00%	0	0.00%	0	0.00%
99	Texcalyacac	0	0		0		0	
100	Texcoco	15	15	100.00%	0	0.00%	0	0.00%
101	Tezoyuca	2	2	100.00%	0	0.00%	0	0.00%
102	Tianguistenco	4	4	100.00%	0	0.00%	0	0.00%
103	Timilpan	1	1	100.00%	0	0.00%	0	0.00%
104	Tlalmanalco	3	2	66.67%	1	33.33%	1	33.33%
105	Tlalnepantla	53	48	90.57%	5	9.43%	5	9.43%
106	Tlatlaya	3	3	100.00%	0	0.00%	0	0.00%
107	Toluca	51	50	98.04%	1	1.96%	1	1.96%
108	Tonatico	1	1	100.00%	0	0.00%	0	0.00%
109	Tultepec	8	7	87.50%	1	12.50%	1	12.50%
110	Tultitlán	31	29	93.55%	2	6.45%	2	6.45%
111	Valle de Bravo	5	5	100.00%	0	0.00%	0	0.00%
112	Villa de Allende	3	3	100.00%	0	0.00%	0	0.00%
113	Villa del Carbón	3	3	100.00%	0	0.00%	0	0.00%
114	Villa Guerrero	4	4	100.00%	0	0.00%	0	0.00%
115	Villa Victoria	5	5	100.00%	0	0.00%	0	0.00%
116	Xonacatlán	3	3	100.00%	0	0.00%	0	0.00%
117	Zacazonapan	0	0		0		0	
118	Zacualpan	1	1	100.00%	0	0.00%	0	0.00%
119	Zinacantepec	9	9	100.00%	0	0.00%	0	0.00%
120	Zumpahuacán	1	1	100.00%	0	0.00%	0	0.00%



INSTITUTO ELECTORAL DEL ESTADO DE MÉXICO
SECRETARÍA EJECUTIVA GENERAL
DIRECCIÓN DE ORGANIZACIÓN - DIRECCIÓN DE CAPACITACIÓN

ESTUDIO SOBRE EL LLENADO DE LAS ACTAS Y DOCUMENTACIÓN AUXILIAR POR PARTE DE LOS FUNCIONARIOS DE MESAS DIRECTIVAS DE CASILLA

ACTA DE ESCRUTINIO Y CÓMPUTO DE AYUNTAMIENTOS

TABLA DE REFERENCIA MUNICIPAL

10.-El número de escritos de incidentes que interpusieron los partidos políticos y que se adjuntan a la hoja de incidentes, fueron							A-04/11-1 Colocó una marca distinta al número de escritos de incidentes	
Mpio.	Cebecera	Actas analizadas	Correcto	%	Incorrecto	%	Errores	%
121	Zumpango	9	9	100.00%	0	0.00%	0	0.00%
122	Valle de Chalco Sol.	22	22	100.00%	0	0.00%	0	0.00%
123	Luvianos	3	3	100.00%	0	0.00%	0	0.00%
124	San José del Rincón	6	6	100.00%	0	0.00%	0	0.00%
125	Tonanitla	1	1	100.00%	0	0.00%	0	0.00%
Total		996	953	95.68%	43	4.32%	43	4.32%



INSTITUTO ELECTORAL DEL ESTADO DE MÉXICO
SECRETARÍA EJECUTIVA GENERAL
DIRECCIÓN DE ORGANIZACIÓN - DIRECCIÓN DE CAPACITACIÓN

ESTUDIO SOBRE EL LLENADO DE LAS ACTAS Y DOCUMENTACIÓN AUXILIAR POR PARTE DE LOS FUNCIONARIOS DE MESAS DIRECTIVAS DE CASILLA

ACTA DE ESCRUTINIO Y CÓMPUTO DE AYUNTAMIENTOS
TABLA DE REFERENCIA MUNICIPAL

11.-El número de escritos de protesta que interpusieron los partidos políticos y que se adjuntan a la hoja de incidentes, fueron							A-04/12-1 Colocó una marca distinta al número de escritos de protesta	
Mpio.	Cebecera	Actas analizadas	Correcto	%	Incorrecto	%	Errores	%
1	Acambay	5	4	80.00%	1	20.00%	1	20.00%
2	Acolman	6	6	100.00%	0	0.00%	0	0.00%
3	Aculco	3	3	100.00%	0	0.00%	0	0.00%
4	Almoloya de Alquisiras	1	1	100.00%	0	0.00%	0	0.00%
5	Almoloya de Juárez	9	9	100.00%	0	0.00%	0	0.00%
6	Almoloya del Río	0	0		0		0	
7	Amanalco	2	2	100.00%	0	0.00%	0	0.00%
8	Amatepec	3	3	100.00%	0	0.00%	0	0.00%
9	Amecameca	4	4	100.00%	0	0.00%	0	0.00%
10	Apaxco	2	2	100.00%	0	0.00%	0	0.00%
11	Atenco	3	3	100.00%	0	0.00%	0	0.00%
12	Atizapán	0	0		0		0	
13	Atizapán de Zaragoza	33	33	100.00%	0	0.00%	0	0.00%
14	Atlacomulco	6	6	100.00%	0	0.00%	0	0.00%
15	Atlautla	2	2	100.00%	0	0.00%	0	0.00%
16	Axapusco	2	2	100.00%	0	0.00%	0	0.00%
17	Ayapango	0	0		0		0	
18	Calimaya	3	3	100.00%	0	0.00%	0	0.00%
19	Capulhuac	2	2	100.00%	0	0.00%	0	0.00%
20	Coacalco	19	19	100.00%	0	0.00%	0	0.00%
21	Coatepec Harinas	3	3	100.00%	0	0.00%	0	0.00%
22	Cocotitlán	1	1	100.00%	0	0.00%	0	0.00%
23	Coyotepec	3	3	100.00%	0	0.00%	0	0.00%
24	Cuautitlán	6	6	100.00%	0	0.00%	0	0.00%



INSTITUTO ELECTORAL DEL ESTADO DE MÉXICO
SECRETARÍA EJECUTIVA GENERAL
DIRECCIÓN DE ORGANIZACIÓN - DIRECCIÓN DE CAPACITACIÓN

ESTUDIO SOBRE EL LLENADO DE LAS ACTAS Y DOCUMENTACIÓN AUXILIAR POR PARTE DE LOS FUNCIONARIOS DE MESAS DIRECTIVAS DE CASILLA

ACTA DE ESCRUTINIO Y CÓMPUTO DE AYUNTAMIENTOS
TABLA DE REFERENCIA MUNICIPAL

11.-El número de escritos de protesta que interpusieron los partidos políticos y que se adjuntan a la hoja de incidentes, fueron							A-04/12-1 Colocó una marca distinta al número de escritos de protesta	
Mpio.	Cebecera	Actas analizadas	Correcto	%	Incorrecto	%	Errores	%
25	Cuautitlán Izcalli	35	34	97.14%	1	2.86%	1	2.86%
26	Chalco	17	17	100.00%	0	0.00%	0	0.00%
27	Chapa de Mota	2	2	100.00%	0	0.00%	0	0.00%
28	Chapultepec	0	0		0		0	
29	Chiautla	2	2	100.00%	0	0.00%	0	0.00%
30	Chicoloapan	10	10	100.00%	0	0.00%	0	0.00%
31	Chiconcuac	1	1	100.00%	0	0.00%	0	0.00%
32	Chimalhuacán	36	36	100.00%	0	0.00%	0	0.00%
33	Donato Guerra	2	1	50.00%	1	50.00%	1	50.00%
34	Ecatepec	110	109	99.09%	1	0.91%	1	0.91%
35	Ecatzingo	1	1	100.00%	0	0.00%	0	0.00%
36	Huehuetoca	6	6	100.00%	0	0.00%	0	0.00%
37	Hueyoptla	2	2	100.00%	0	0.00%	0	0.00%
38	Huixquilucan	14	8	57.14%	6	42.86%	6	42.86%
39	Isidro Fabela	1	1	100.00%	0	0.00%	0	0.00%
40	Ixtapaluca	28	28	100.00%	0	0.00%	0	0.00%
41	Ixtapan de la Sal	2	2	100.00%	0	0.00%	0	0.00%
42	Ixtapan del Oro	0	0		0		0	
43	Ixtlahuaca	9	9	100.00%	0	0.00%	0	0.00%
44	Xalatlaco	2	2	100.00%	0	0.00%	0	0.00%
45	Jaltenco	2	2	100.00%	0	0.00%	0	0.00%
46	Jilotepec	6	6	100.00%	0	0.00%	0	0.00%
47	Jilotzingo	1	1	100.00%	0	0.00%	0	0.00%
48	Jiquipilco	5	5	100.00%	0	0.00%	0	0.00%

INSTITUTO ELECTORAL DEL ESTADO DE MÉXICO
SECRETARÍA EJECUTIVA GENERAL
DIRECCIÓN DE ORGANIZACIÓN - DIRECCIÓN DE CAPACITACIÓN

ESTUDIO SOBRE EL LLENADO DE LAS ACTAS Y DOCUMENTACIÓN AUXILIAR POR PARTE DE LOS FUNCIONARIOS DE MESAS DIRECTIVAS DE CASILLA

ACTA DE ESCRUTINIO Y CÓMPUTO DE AYUNTAMIENTOS
TABLA DE REFERENCIA MUNICIPAL

11.-El número de escritos de protesta que interpusieron los partidos políticos y que se adjuntan a la hoja de incidentes, fueron							A-04/12-1 Colocó una marca distinta al número de escritos de protesta	
Mpio.	Cebecera	Actas analizadas	Correcto	%	Incorrecto	%	Errores	%
49	Jocotitlán	5	5	100.00%	0	0.00%	0	0.00%
50	Joquicingo	1	1	100.00%	0	0.00%	0	0.00%
51	Juchitepec	1	1	100.00%	0	0.00%	0	0.00%
52	Lerma	8	8	100.00%	0	0.00%	0	0.00%
53	Malinalco	2	2	100.00%	0	0.00%	0	0.00%
54	Melchor Ocampo	3	3	100.00%	0	0.00%	0	0.00%
55	Metepec	15	15	100.00%	0	0.00%	0	0.00%
56	Mexicaltzingo	1	1	100.00%	0	0.00%	0	0.00%
57	Morelos	2	2	100.00%	0	0.00%	0	0.00%
58	Naucalpan	65	62	95.38%	3	4.62%	3	4.62%
59	Nextlalpan	2	2	100.00%	0	0.00%	0	0.00%
60	Nezahualcóyotl	83	83	100.00%	0	0.00%	0	0.00%
61	Nicolás Romero	22	20	90.91%	2	9.09%	2	9.09%
62	Nopaltepec	1	1	100.00%	0	0.00%	0	0.00%
63	Ocoyoacac	4	3	75.00%	1	25.00%	1	25.00%
64	Ocuilan	2	2	100.00%	0	0.00%	0	0.00%
65	El Oro	2	2	100.00%	0	0.00%	0	0.00%
66	Otumba	2	2	100.00%	0	0.00%	0	0.00%
67	Otzoloapan	1	1	100.00%	0	0.00%	0	0.00%
68	Otzolotepec	4	3	75.00%	1	25.00%	1	25.00%
69	Ozumba	2	2	100.00%	0	0.00%	0	0.00%
70	Papalotla	0	0		0		0	
71	La Paz	15	15	100.00%	0	0.00%	0	0.00%
72	Polotitlán	1	1	100.00%	0	0.00%	0	0.00%



INSTITUTO ELECTORAL DEL ESTADO DE MÉXICO
SECRETARÍA EJECUTIVA GENERAL
DIRECCIÓN DE ORGANIZACIÓN - DIRECCIÓN DE CAPACITACIÓN

ESTUDIO SOBRE EL LLENADO DE LAS ACTAS Y DOCUMENTACIÓN AUXILIAR POR PARTE DE LOS FUNCIONARIOS DE MESAS DIRECTIVAS DE CASILLA

ACTA DE ESCRUTINIO Y CÓMPUTO DE AYUNTAMIENTOS
TABLA DE REFERENCIA MUNICIPAL

11.-El número de escritos de protesta que interpusieron los partidos políticos y que se adjuntan a la hoja de incidentes, fueron							A-04/12-1 Colocó una marca distinta al número de escritos de protesta	
Mpio.	Cebecera	Actas analizadas	Correcto	%	Incorrecto	%	Errores	%
73	Rayón	1	1	100.00%	0	0.00%	0	0.00%
74	San Antonio la Isla	1	1	100.00%	0	0.00%	0	0.00%
75	San Felipe del Progreso	7	3	42.86%	4	57.14%	4	57.14%
76	San Martín de las P.	2	2	100.00%	0	0.00%	0	0.00%
77	San Mateo Atenco	4	4	100.00%	0	0.00%	0	0.00%
78	San Simón de Guerrero	1	1	100.00%	0	0.00%	0	0.00%
79	Santo Tomás	1	1	100.00%	0	0.00%	0	0.00%
80	Soyaniquilpan	1	1	100.00%	0	0.00%	0	0.00%
81	Sultepec	2	2	100.00%	0	0.00%	0	0.00%
82	Tecámac	22	21	95.45%	1	4.55%	1	4.55%
83	Tejupilco	5	4	80.00%	1	20.00%	1	20.00%
84	Temamatla	1	1	100.00%	0	0.00%	0	0.00%
85	Temascalapa	2	2	100.00%	0	0.00%	0	0.00%
86	Temascalcingo	5	5	100.00%	0	0.00%	0	0.00%
87	Temascaltepec	3	3	100.00%	0	0.00%	0	0.00%
88	Temoaya	5	5	100.00%	0	0.00%	0	0.00%
89	Tenancingo	6	5	83.33%	1	16.67%	1	16.67%
90	Tenango del Aire	1	1	100.00%	0	0.00%	0	0.00%
91	Tenango del Valle	5	5	100.00%	0	0.00%	0	0.00%
92	Teoloyucan	5	5	100.00%	0	0.00%	0	0.00%
93	Teotihuacán	3	3	100.00%	0	0.00%	0	0.00%
94	Tepetlaoxtoc	2	2	100.00%	0	0.00%	0	0.00%
95	Tepetlixpa	1	1	100.00%	0	0.00%	0	0.00%
96	Tepotztlán	4	3	75.00%	1	25.00%	1	25.00%



INSTITUTO ELECTORAL DEL ESTADO DE MÉXICO
SECRETARÍA EJECUTIVA GENERAL
DIRECCIÓN DE ORGANIZACIÓN - DIRECCIÓN DE CAPACITACIÓN

ESTUDIO SOBRE EL LLENADO DE LAS ACTAS Y DOCUMENTACIÓN AUXILIAR POR PARTE DE LOS FUNCIONARIOS DE MESAS DIRECTIVAS DE CASILLA

ACTA DE ESCRUTINIO Y CÓMPUTO DE AYUNTAMIENTOS
TABLA DE REFERENCIA MUNICIPAL

11.-El número de escritos de protesta que interpusieron los partidos políticos y que se adjuntan a la hoja de incidentes, fueron							A-04/12-1 Colocó una marca distinta al número de escritos de protesta	
Mpio.	Cebecera	Actas analizadas	Correcto	%	Incorrecto	%	Errores	%
97	Tequixquiac	2	2	100.00%	0	0.00%	0	0.00%
98	Texcaltitlan	1	1	100.00%	0	0.00%	0	0.00%
99	Texcalyacac	0	0		0		0	
100	Texcoco	15	15	100.00%	0	0.00%	0	0.00%
101	Tezoyuca	2	2	100.00%	0	0.00%	0	0.00%
102	Tianguistenco	4	4	100.00%	0	0.00%	0	0.00%
103	Timilpan	1	1	100.00%	0	0.00%	0	0.00%
104	Tlalmanalco	3	3	100.00%	0	0.00%	0	0.00%
105	Tlalnepantla	53	51	96.23%	2	3.77%	2	3.77%
106	Tlatlaya	3	3	100.00%	0	0.00%	0	0.00%
107	Toluca	51	50	98.04%	1	1.96%	1	1.96%
108	Tonatico	1	1	100.00%	0	0.00%	0	0.00%
109	Tultepec	8	8	100.00%	0	0.00%	0	0.00%
110	Tultitlán	31	29	93.55%	2	6.45%	2	6.45%
111	Valle de Bravo	5	5	100.00%	0	0.00%	0	0.00%
112	Villa de Allende	3	3	100.00%	0	0.00%	0	0.00%
113	Villa del Carbón	3	3	100.00%	0	0.00%	0	0.00%
114	Villa Guerrero	4	4	100.00%	0	0.00%	0	0.00%
115	Villa Victoria	5	5	100.00%	0	0.00%	0	0.00%
116	Xonacatlán	3	3	100.00%	0	0.00%	0	0.00%
117	Zacazonapan	0	0		0		0	
118	Zacualpan	1	1	100.00%	0	0.00%	0	0.00%
119	Zinacantepec	9	9	100.00%	0	0.00%	0	0.00%
120	Zumpahuacán	1	1	100.00%	0	0.00%	0	0.00%



INSTITUTO ELECTORAL DEL ESTADO DE MÉXICO
SECRETARÍA EJECUTIVA GENERAL
DIRECCIÓN DE ORGANIZACIÓN - DIRECCIÓN DE CAPACITACIÓN

ESTUDIO SOBRE EL LLENADO DE LAS ACTAS Y DOCUMENTACIÓN AUXILIAR POR PARTE DE LOS FUNCIONARIOS DE MESAS DIRECTIVAS DE CASILLA

ACTA DE ESCRUTINIO Y CÓMPUTO DE AYUNTAMIENTOS
TABLA DE REFERENCIA MUNICIPAL

11.-El número de escritos de protesta que interpusieron los partidos políticos y que se adjuntan a la hoja de incidentes, fueron							A-04/12-1 Colocó una marca distinta al número de escritos de protesta	
Mpio.	Cebecera	Actas analizadas	Correcto	%	Incorrecto	%	Errores	%
121	Zumpango	9	8	88.89%	1	11.11%	1	11.11%
122	Valle de Chalco Sol.	22	22	100.00%	0	0.00%	0	0.00%
123	Luvianos	3	3	100.00%	0	0.00%	0	0.00%
124	San José del Rincón	6	5	83.33%	1	16.67%	1	16.67%
125	Tonanitla	1	1	100.00%	0	0.00%	0	0.00%
Total		996	964	96.79%	32	3.21%	32	3.21%

INSTITUTO ELECTORAL DEL ESTADO DE MÉXICO

SECRETARÍA EJECUTIVA GENERAL

DIRECCIÓN DE ORGANIZACIÓN - DIRECCIÓN DE CAPACITACIÓN

ESTUDIO SOBRE EL LLENADO DE LAS ACTAS Y DOCUMENTACIÓN AUXILIAR POR PARTE DE LOS FUNCIONARIOS DE MESAS DIRECTIVAS DE CASILLA

ACTA DE ESCRUTINIO Y CÓMPUTO DE AYUNTAMIENTOS

TABLA DE REFERENCIA MUNICIPAL

12.-Apartado de firmas de funcionarios de mesas directivas de casilla							A-04/13-1 No registró nombre de algún funcionario de mesa directiva de casilla		A-04/13-2 No registró firma de algún funcionario de mesa directiva de casilla		A-04/13-3 Alguno de los nombres de funcionarios de mesas directivas de casilla, no es igual a los señalados en el Acta de la Jornada Electoral	
Mpio.	Cebecera	Actas analizadas	Correcto	%	Incorrecto	%	Errores	%	Errores	%	Errores	%
1	Acambay	5	3	60.00%	2	40.00%	0	0.00%	2	40.00%	0	0.00%
2	Acolman	6	6	100.00%	0	0.00%	0	0.00%	0	0.00%	0	0.00%
3	Aculco	3	3	100.00%	0	0.00%	0	0.00%	0	0.00%	0	0.00%
4	Almoloya de Alquisiras	1	1	100.00%	0	0.00%	0	0.00%	0	0.00%	0	0.00%
5	Almoloya de Juárez	9	9	100.00%	0	0.00%	0	0.00%	0	0.00%	0	0.00%
6	Almoloya del Río	0	0		0		0		0		0	
7	Amanalco	2	2	100.00%	0	0.00%	0	0.00%	0	0.00%	0	0.00%
8	Amatepec	3	3	100.00%	0	0.00%	0	0.00%	0	0.00%	0	0.00%
9	Amecameca	4	4	100.00%	0	0.00%	0	0.00%	0	0.00%	0	0.00%
10	Apaxco	2	2	100.00%	0	0.00%	0	0.00%	0	0.00%	0	0.00%
11	Atenco	3	3	100.00%	0	0.00%	0	0.00%	0	0.00%	0	0.00%
12	Atizapán	0	0		0		0		0		0	
13	Atizapán de Zaragoza	33	26	78.79%	7	21.21%	4	12.12%	6	18.18%	0	0.00%
14	Atlacomulco	6	6	100.00%	0	0.00%	0	0.00%	0	0.00%	0	0.00%
15	Atlautla	2	2	100.00%	0	0.00%	0	0.00%	0	0.00%	0	0.00%
16	Axapusco	2	2	100.00%	0	0.00%	0	0.00%	0	0.00%	0	0.00%
17	Ayapango	0	0		0		0		0		0	
18	Calimaya	3	2	66.67%	1	33.33%	0	0.00%	1	33.33%	0	0.00%
19	Capulhuac	2	1	50.00%	1	50.00%	0	0.00%	1	50.00%	0	0.00%
20	Coacalco	19	13	68.42%	6	31.58%	3	15.79%	4	21.05%	0	0.00%
21	Coatepec Harinas	3	2	66.67%	1	33.33%	1	33.33%	0	0.00%	0	0.00%
22	Cocotitlán	1	1	100.00%	0	0.00%	0	0.00%	0	0.00%	0	0.00%
23	Coyotepec	3	1	33.33%	2	66.67%	1	33.33%	1	33.33%	0	0.00%

INSTITUTO ELECTORAL DEL ESTADO DE MÉXICO

SECRETARÍA EJECUTIVA GENERAL

DIRECCIÓN DE ORGANIZACIÓN - DIRECCIÓN DE CAPACITACIÓN

ESTUDIO SOBRE EL LLENADO DE LAS ACTAS Y DOCUMENTACIÓN AUXILIAR POR PARTE DE LOS FUNCIONARIOS DE MESAS DIRECTIVAS DE CASILLA

ACTA DE ESCRUTINIO Y CÓMPUTO DE AYUNTAMIENTOS

TABLA DE REFERENCIA MUNICIPAL

12.-Apartado de firmas de funcionarios de mesas directivas de casilla							A-04/13-1 No registró nombre de algún funcionario de mesa directiva de casilla		A-04/13-2 No registró firma de algún funcionario de mesa directiva de casilla		A-04/13-3 Alguno de los nombres de funcionarios de mesas directivas de casilla, no es igual a los señalados en el Acta de la Jornada Electoral	
Mpio.	Cebecera	Actas analizadas	Correcto	%	Incorrecto	%	Errores	%	Errores	%	Errores	%
24	Cuautitlán	6	6	100.00%	0	0.00%	0	0.00%	0	0.00%	0	0.00%
25	Cuautitlán Izcalli	35	22	62.86%	13	37.14%	10	28.57%	5	14.29%	0	0.00%
26	Chalco	17	14	82.35%	3	17.65%	1	5.88%	2	11.76%	0	0.00%
27	Chapa de Mota	2	1	50.00%	1	50.00%	0	0.00%	1	50.00%	0	0.00%
28	Chapultepec	0	0		0		0		0		0	
29	Chiautla	2	1	50.00%	1	50.00%	1	50.00%	0	0.00%	0	0.00%
30	Chicoloapan	10	8	80.00%	2	20.00%	1	10.00%	2	20.00%	0	0.00%
31	Chiconcuac	1	1	100.00%	0	0.00%	0	0.00%	0	0.00%	0	0.00%
32	Chimalhuacán	36	28	77.78%	8	22.22%	6	16.67%	7	19.44%	0	0.00%
33	Donato Guerra	2	1	50.00%	1	50.00%	0	0.00%	1	50.00%	0	0.00%
34	Ecatepec	110	90	81.82%	20	18.18%	10	9.09%	16	14.55%	0	0.00%
35	Ecatzingo	1	1	100.00%	0	0.00%	0	0.00%	0	0.00%	0	0.00%
36	Huehuetoca	6	2	33.33%	4	66.67%	0	0.00%	4	66.67%	0	0.00%
37	Hueyoxtla	2	2	100.00%	0	0.00%	0	0.00%	0	0.00%	0	0.00%
38	Huixquilucan	14	13	92.86%	1	7.14%	0	0.00%	1	7.14%	0	0.00%
39	Isidro Fabela	1	1	100.00%	0	0.00%	0	0.00%	0	0.00%	0	0.00%
40	Ixtapaluca	28	26	92.86%	2	7.14%	0	0.00%	2	7.14%	0	0.00%
41	Ixtapan de la Sal	2	2	100.00%	0	0.00%	0	0.00%	0	0.00%	0	0.00%
42	Ixtapan del Oro	0	0		0		0		0		0	
43	Ixtlahuaca	9	9	100.00%	0	0.00%	0	0.00%	0	0.00%	0	0.00%
44	Xalatlaco	2	2	100.00%	0	0.00%	0	0.00%	0	0.00%	0	0.00%
45	Jaltenco	2	2	100.00%	0	0.00%	0	0.00%	0	0.00%	0	0.00%
46	Jilotepec	6	6	100.00%	0	0.00%	0	0.00%	0	0.00%	0	0.00%

INSTITUTO ELECTORAL DEL ESTADO DE MÉXICO

SECRETARÍA EJECUTIVA GENERAL

DIRECCIÓN DE ORGANIZACIÓN - DIRECCIÓN DE CAPACITACIÓN

ESTUDIO SOBRE EL LLENADO DE LAS ACTAS Y DOCUMENTACIÓN AUXILIAR POR PARTE DE LOS FUNCIONARIOS DE MESAS DIRECTIVAS DE CASILLA

ACTA DE ESCRUTINIO Y CÓMPUTO DE AYUNTAMIENTOS

TABLA DE REFERENCIA MUNICIPAL

12.-Apartado de firmas de funcionarios de mesas directivas de casilla							A-04/13-1 No registró nombre de algún funcionario de mesa directiva de casilla		A-04/13-2 No registró firma de algún funcionario de mesa directiva de casilla		A-04/13-3 Alguno de los nombres de funcionarios de mesas directivas de casilla, no es igual a los señalados en el Acta de la Jornada Electoral	
Mpio.	Cebecera	Actas analizadas	Correcto	%	Incorrecto	%	Errores	%	Errores	%	Errores	%
47	Jilotzingo	1	1	100.00%	0	0.00%	0	0.00%	0	0.00%	0	0.00%
48	Jiquipilco	5	5	100.00%	0	0.00%	0	0.00%	0	0.00%	0	0.00%
49	Jocotitlán	5	5	100.00%	0	0.00%	0	0.00%	0	0.00%	0	0.00%
50	Joquicingo	1	0	0.00%	1	100.00%	0	0.00%	1	100.00%	0	0.00%
51	Juchitepec	1	1	100.00%	0	0.00%	0	0.00%	0	0.00%	0	0.00%
52	Lerma	8	5	62.50%	3	37.50%	1	12.50%	2	25.00%	0	0.00%
53	Malinalco	2	2	100.00%	0	0.00%	0	0.00%	0	0.00%	0	0.00%
54	Melchor Ocampo	3	3	100.00%	0	0.00%	0	0.00%	0	0.00%	0	0.00%
55	Metepec	15	13	86.67%	2	13.33%	1	6.67%	1	6.67%	0	0.00%
56	Mexicaltzingo	1	0	0.00%	1	100.00%	1	100.00%	0	0.00%	0	0.00%
57	Morelos	2	1	50.00%	1	50.00%	0	0.00%	1	50.00%	0	0.00%
58	Naucalpan	65	53	81.54%	12	18.46%	4	6.15%	10	15.38%	0	0.00%
59	Nextlalpan	2	2	100.00%	0	0.00%	0	0.00%	0	0.00%	0	0.00%
60	Nezahualcóyotl	83	63	75.90%	20	24.10%	12	14.46%	18	21.69%	0	0.00%
61	Nicolás Romero	22	20	90.91%	2	9.09%	1	4.55%	2	9.09%	0	0.00%
62	Nopaltepec	1	0	0.00%	1	100.00%	1	100.00%	1	100.00%	0	0.00%
63	Ocoyoacac	4	3	75.00%	1	25.00%	0	0.00%	1	25.00%	0	0.00%
64	Ocuilan	2	2	100.00%	0	0.00%	0	0.00%	0	0.00%	0	0.00%
65	El Oro	2	2	100.00%	0	0.00%	0	0.00%	0	0.00%	0	0.00%
66	Otumba	2	2	100.00%	0	0.00%	0	0.00%	0	0.00%	0	0.00%
67	Otzoalpan	1	0	0.00%	1	100.00%	0	0.00%	1	100.00%	0	0.00%
68	Otzolotepec	4	4	100.00%	0	0.00%	0	0.00%	0	0.00%	0	0.00%
69	Ozumba	2	2	100.00%	0	0.00%	0	0.00%	0	0.00%	0	0.00%

INSTITUTO ELECTORAL DEL ESTADO DE MÉXICO

SECRETARÍA EJECUTIVA GENERAL

DIRECCIÓN DE ORGANIZACIÓN - DIRECCIÓN DE CAPACITACIÓN

ESTUDIO SOBRE EL LLENADO DE LAS ACTAS Y DOCUMENTACIÓN AUXILIAR POR PARTE DE LOS FUNCIONARIOS DE MESAS DIRECTIVAS DE CASILLA

ACTA DE ESCRUTINIO Y CÓMPUTO DE AYUNTAMIENTOS

TABLA DE REFERENCIA MUNICIPAL

12.-Apartado de firmas de funcionarios de mesas directivas de casilla							A-04/13-1 No registró nombre de algún funcionario de mesa directiva de casilla		A-04/13-2 No registró firma de algún funcionario de mesa directiva de casilla		A-04/13-3 Alguno de los nombres de funcionarios de mesas directivas de casilla, no es igual a los señalados en el Acta de la Jornada Electoral	
Mpio.	Cebecera	Actas analizadas	Correcto	%	Incorrecto	%	Errores	%	Errores	%	Errores	%
70	Papalotla	0	0		0		0		0		0	
71	La Paz	15	12	80.00%	3	20.00%	2	13.33%	1	6.67%	0	0.00%
72	Polotitlán	1	0	0.00%	1	100.00%	1	100.00%	0	0.00%	0	0.00%
73	Rayón	1	1	100.00%	0	0.00%	0	0.00%	0	0.00%	0	0.00%
74	San Antonio la Isla	1	1	100.00%	0	0.00%	0	0.00%	0	0.00%	0	0.00%
75	San Felipe del Progreso	7	7	100.00%	0	0.00%	0	0.00%	0	0.00%	0	0.00%
76	San Martín de las P.	2	1	50.00%	1	50.00%	0	0.00%	1	50.00%	0	0.00%
77	San Mateo Atenco	4	3	75.00%	1	25.00%	1	25.00%	0	0.00%	0	0.00%
78	San Simón de Guerrero	1	0	0.00%	1	100.00%	0	0.00%	1	100.00%	0	0.00%
79	Santo Tomás	1	1	100.00%	0	0.00%	0	0.00%	0	0.00%	0	0.00%
80	Soyaniquilpan	1	1	100.00%	0	0.00%	0	0.00%	0	0.00%	0	0.00%
81	Sultepec	2	2	100.00%	0	0.00%	0	0.00%	0	0.00%	0	0.00%
82	Tecámac	22	19	86.36%	3	13.64%	0	0.00%	3	13.64%	0	0.00%
83	Tejupilco	5	5	100.00%	0	0.00%	0	0.00%	0	0.00%	0	0.00%
84	Temamatla	1	1	100.00%	0	0.00%	0	0.00%	0	0.00%	0	0.00%
85	Temascalapa	2	1	50.00%	1	50.00%	0	0.00%	1	50.00%	0	0.00%
86	Temascalcingo	5	3	60.00%	2	40.00%	0	0.00%	2	40.00%	0	0.00%
87	Temascaltepec	3	3	100.00%	0	0.00%	0	0.00%	0	0.00%	0	0.00%
88	Temoaya	5	3	60.00%	2	40.00%	1	20.00%	1	20.00%	0	0.00%
89	Tenancingo	6	2	33.33%	4	66.67%	2	33.33%	3	50.00%	1	16.67%
90	Tenango del Aire	1	0	0.00%	1	100.00%	0	0.00%	1	100.00%	0	0.00%
91	Tenango del Valle	5	4	80.00%	1	20.00%	0	0.00%	1	20.00%	0	0.00%
92	Teoloyucan	5	4	80.00%	1	20.00%	1	20.00%	1	20.00%	0	0.00%

INSTITUTO ELECTORAL DEL ESTADO DE MÉXICO

SECRETARÍA EJECUTIVA GENERAL

DIRECCIÓN DE ORGANIZACIÓN - DIRECCIÓN DE CAPACITACIÓN

ESTUDIO SOBRE EL LLENADO DE LAS ACTAS Y DOCUMENTACIÓN AUXILIAR POR PARTE DE LOS FUNCIONARIOS DE MESAS DIRECTIVAS DE CASILLA

ACTA DE ESCRUTINIO Y CÓMPUTO DE AYUNTAMIENTOS

TABLA DE REFERENCIA MUNICIPAL

12.-Apartado de firmas de funcionarios de mesas directivas de casilla							A-04/13-1 No registró nombre de algún funcionario de mesa directiva de casilla		A-04/13-2 No registró firma de algún funcionario de mesa directiva de casilla		A-04/13-3 Alguno de los nombres de funcionarios de mesas directivas de casilla, no es igual a los señalados en el Acta de la Jornada Electoral	
Mpio.	Cebecera	Actas analizadas	Correcto	%	Incorrecto	%	Errores	%	Errores	%	Errores	%
93	Teotihuacán	3	2	66.67%	1	33.33%	1	33.33%	1	33.33%	0	0.00%
94	Tepetlaotoc	2	2	100.00%	0	0.00%	0	0.00%	0	0.00%	0	0.00%
95	Tepetlixpa	1	1	100.00%	0	0.00%	0	0.00%	0	0.00%	0	0.00%
96	Tepotztlán	4	4	100.00%	0	0.00%	0	0.00%	0	0.00%	0	0.00%
97	Tequixquiac	2	1	50.00%	1	50.00%	1	50.00%	1	50.00%	0	0.00%
98	Texcaltitlan	1	1	100.00%	0	0.00%	0	0.00%	0	0.00%	0	0.00%
99	Texcalyacac	0	0		0		0		0		0	
100	Texcoco	15	13	86.67%	2	13.33%	1	6.67%	1	6.67%	0	0.00%
101	Tezoyuca	2	1	50.00%	1	50.00%	1	50.00%	0	0.00%	0	0.00%
102	Tianguistenco	4	4	100.00%	0	0.00%	0	0.00%	0	0.00%	0	0.00%
103	Timilpan	1	1	100.00%	0	0.00%	0	0.00%	0	0.00%	0	0.00%
104	Tlalmanalco	3	2	66.67%	1	33.33%	0	0.00%	1	33.33%	0	0.00%
105	Tlalnepantla	53	40	75.47%	13	24.53%	11	20.75%	5	9.43%	0	0.00%
106	Tlatlaya	3	3	100.00%	0	0.00%	0	0.00%	0	0.00%	0	0.00%
107	Toluca	51	43	84.31%	8	15.69%	1	1.96%	8	15.69%	0	0.00%
108	Tonatico	1	1	100.00%	0	0.00%	0	0.00%	0	0.00%	0	0.00%
109	Tultepec	8	7	87.50%	1	12.50%	0	0.00%	1	12.50%	0	0.00%
110	Tultitlán	31	24	77.42%	7	22.58%	2	6.45%	7	22.58%	0	0.00%
111	Valle de Bravo	5	5	100.00%	0	0.00%	0	0.00%	0	0.00%	0	0.00%
112	Villa de Allende	3	2	66.67%	1	33.33%	0	0.00%	1	33.33%	0	0.00%
113	Villa del Carbón	3	2	66.67%	1	33.33%	0	0.00%	1	33.33%	0	0.00%
114	Villa Guerrero	4	3	75.00%	1	25.00%	1	25.00%	0	0.00%	0	0.00%
115	Villa Victoria	5	4	80.00%	1	20.00%	0	0.00%	1	20.00%	0	0.00%



INSTITUTO ELECTORAL DEL ESTADO DE MÉXICO
SECRETARÍA EJECUTIVA GENERAL

DIRECCIÓN DE ORGANIZACIÓN - DIRECCIÓN DE CAPACITACIÓN

ESTUDIO SOBRE EL LLENADO DE LAS ACTAS Y DOCUMENTACIÓN AUXILIAR POR PARTE DE LOS FUNCIONARIOS DE MESAS DIRECTIVAS DE CASILLA

ACTA DE ESCRUTINIO Y CÓMPUTO DE AYUNTAMIENTOS

TABLA DE REFERENCIA MUNICIPAL

12.-Apartado de firmas de funcionarios de mesas directivas de casilla							A-04/13-1 No registró nombre de algún funcionario de mesa directiva de casilla		A-04/13-2 No registró firma de algún funcionario de mesa directiva de casilla		A-04/13-3 Alguno de los nombres de funcionarios de mesas directivas de casilla, no es igual a los señalados en el Acta de la Jornada Electoral	
Mpio.	Cebecera	Actas analizadas	Correcto	%	Incorrecto	%	Errores	%	Errores	%	Errores	%
116	Xonacatlán	3	3	100.00%	0	0.00%	0	0.00%	0	0.00%	0	0.00%
117	Zacazonapan	0	0		0		0		0		0	
118	Zacualpan	1	1	100.00%	0	0.00%	0	0.00%	0	0.00%	0	0.00%
119	Zinacantepec	9	8	88.89%	1	11.11%	0	0.00%	1	11.11%	0	0.00%
120	Zumpahuacán	1	1	100.00%	0	0.00%	0	0.00%	0	0.00%	0	0.00%
121	Zumpango	9	8	88.89%	1	11.11%	1	11.11%	1	11.11%	0	0.00%
122	Valle de Chalco Sol.	22	20	90.91%	2	9.09%	1	4.55%	1	4.55%	0	0.00%
123	Luvianos	3	2	66.67%	1	33.33%	0	0.00%	1	33.33%	0	0.00%
124	San José del Rincón	6	6	100.00%	0	0.00%	0	0.00%	0	0.00%	0	0.00%
125	Tonanitla	1	1	100.00%	0	0.00%	0	0.00%	0	0.00%	0	0.00%
Total		996	809	81.22%	187	18.78%	88	8.84%	142	14.26%	1	0.10%

INSTITUTO ELECTORAL DEL ESTADO DE MÉXICO

SECRETARÍA EJECUTIVA GENERAL

DIRECCIÓN DE ORGANIZACIÓN - DIRECCIÓN DE CAPACITACIÓN

ESTUDIO SOBRE EL LLENADO DE LAS ACTAS Y DOCUMENTACIÓN AUXILIAR POR PARTE DE LOS FUNCIONARIOS DE MESAS DIRECTIVAS DE CASILLA

ACTA DE ESCRUTINIO Y CÓMPUTO DE AYUNTAMIENTOS

TABLA DE REFERENCIA MUNICIPAL

13.-Apartado de firmas de los representantes de partidos políticos y/o coalición							A-04/14-1 Registró el nombre y la firma del representante de partido político y/o coalición, pero no el carácter		A-04/14-2 Registró el nombre del representante de partido político y/o coalición, sin recabar la firma y sin marcar si no firmó por "Negativa" o "Ausencia"		A-04/14-3 Registró más de dos nombres y/o firmas de los representantes de partidos políticos y/o coalición	
Mpio.	Cebecera	Actas analizadas	Correcto	%	Incorrecto	%	Errores	%	Errores	%	Errores	%
1	Acambay	5	5	100.00%	0	0.00%	0	0.00%	0	0.00%	0	0.00%
2	Acolman	6	5	83.33%	1	16.67%	1	16.67%	0	0.00%	0	0.00%
3	Aculco	3	2	66.67%	1	33.33%	0	0.00%	1	33.33%	0	0.00%
4	Almoloya de Alquisiras	1	1	100.00%	0	0.00%	0	0.00%	0	0.00%	0	0.00%
5	Almoloya de Juárez	9	7	77.78%	2	22.22%	1	11.11%	1	11.11%	0	0.00%
6	Almoloya del Río	0	0		0		0		0		0	
7	Amanalco	2	2	100.00%	0	0.00%	0	0.00%	0	0.00%	0	0.00%
8	Amatepec	3	3	100.00%	0	0.00%	0	0.00%	0	0.00%	0	0.00%
9	Amecameca	4	2	50.00%	2	50.00%	2	50.00%	0	0.00%	0	0.00%
10	Apaxco	2	0	0.00%	2	100.00%	1	50.00%	1	50.00%	0	0.00%
11	Atenco	3	0	0.00%	3	100.00%	0	0.00%	3	100.00%	0	0.00%
12	Atizapán	0	0		0		0		0		0	
13	Atizapán de Zaragoza	33	13	39.39%	20	60.61%	8	24.24%	14	42.42%	1	3.03%
14	Atlacomulco	6	2	33.33%	4	66.67%	2	33.33%	3	50.00%	0	0.00%
15	Atlautla	2	2	100.00%	0	0.00%	0	0.00%	0	0.00%	0	0.00%
16	Axapusco	2	2	100.00%	0	0.00%	0	0.00%	0	0.00%	0	0.00%
17	Ayapango	0	0		0		0		0		0	
18	Calimaya	3	1	33.33%	2	66.67%	1	33.33%	1	33.33%	0	0.00%
19	Capulhuac	2	2	100.00%	0	0.00%	0	0.00%	0	0.00%	0	0.00%
20	Coacalco	19	13	68.42%	6	31.58%	4	21.05%	2	10.53%	0	0.00%
21	Coatepec Harinas	3	2	66.67%	1	33.33%	1	33.33%	0	0.00%	0	0.00%

INSTITUTO ELECTORAL DEL ESTADO DE MÉXICO

SECRETARÍA EJECUTIVA GENERAL

DIRECCIÓN DE ORGANIZACIÓN - DIRECCIÓN DE CAPACITACIÓN

ESTUDIO SOBRE EL LLENADO DE LAS ACTAS Y DOCUMENTACIÓN AUXILIAR POR PARTE DE LOS FUNCIONARIOS DE MESAS DIRECTIVAS DE CASILLA

ACTA DE ESCRUTINIO Y CÓMPUTO DE AYUNTAMIENTOS

TABLA DE REFERENCIA MUNICIPAL

13.-Apartado de firmas de los representantes de partidos políticos y/o coalición							A-04/14-1 Registró el nombre y la firma del representante de partido político y/o coalición, pero no el carácter		A-04/14-2 Registró el nombre del representante de partido político y/o coalición, sin recabar la firma y sin marcar si no firmó por "Negativa" o "Ausencia"		A-04/14-3 Registró más de dos nombres y/o firmas de los representantes de partidos políticos y/o coalición	
							Errores	%	Errores	%	Errores	%
Mpio.	Cebecera	Actas analizadas	Correcto	%	Incorrecto	%	Errores	%	Errores	%	Errores	%
22	Cocotitlán	1	1	100.00%	0	0.00%	0	0.00%	0	0.00%	0	0.00%
23	Coyotepec	3	2	66.67%	1	33.33%	1	33.33%	1	33.33%	0	0.00%
24	Cuautitlán	6	2	33.33%	4	66.67%	3	50.00%	3	50.00%	0	0.00%
25	Cuautitlán Izcalli	35	12	34.29%	23	65.71%	10	28.57%	17	48.57%	0	0.00%
26	Chalco	17	15	88.24%	2	11.76%	2	11.76%	1	5.88%	0	0.00%
27	Chapa de Mota	2	2	100.00%	0	0.00%	0	0.00%	0	0.00%	0	0.00%
28	Chapultepec	0	0		0		0		0		0	
29	Chiautla	2	2	100.00%	0	0.00%	0	0.00%	0	0.00%	0	0.00%
30	Chicoloapan	10	3	30.00%	7	70.00%	7	70.00%	4	40.00%	0	0.00%
31	Chiconcuac	1	1	100.00%	0	0.00%	0	0.00%	0	0.00%	0	0.00%
32	Chimalhuacán	36	19	52.78%	17	47.22%	12	33.33%	7	19.44%	0	0.00%
33	Donato Guerra	2	2	100.00%	0	0.00%	0	0.00%	0	0.00%	0	0.00%
34	Ecatepec	110	79	71.82%	31	28.18%	19	17.27%	16	14.55%	1	0.91%
35	Ecatzingo	1	1	100.00%	0	0.00%	0	0.00%	0	0.00%	0	0.00%
36	Huehuetoca	6	2	33.33%	4	66.67%	1	16.67%	4	66.67%	0	0.00%
37	Hueyoptla	2	1	50.00%	1	50.00%	0	0.00%	1	50.00%	0	0.00%
38	Huixquilucan	14	7	50.00%	7	50.00%	3	21.43%	4	28.57%	0	0.00%
39	Isidro Fabela	1	0	0.00%	1	100.00%	0	0.00%	1	100.00%	0	0.00%
40	Ixtapaluca	28	14	50.00%	14	50.00%	6	21.43%	11	39.29%	0	0.00%
41	Ixtapan de la Sal	2	1	50.00%	1	50.00%	0	0.00%	1	50.00%	0	0.00%
42	Ixtapan del Oro	0	0		0		0		0		0	

INSTITUTO ELECTORAL DEL ESTADO DE MÉXICO

SECRETARÍA EJECUTIVA GENERAL

DIRECCIÓN DE ORGANIZACIÓN - DIRECCIÓN DE CAPACITACIÓN

ESTUDIO SOBRE EL LLENADO DE LAS ACTAS Y DOCUMENTACIÓN AUXILIAR POR PARTE DE LOS FUNCIONARIOS DE MESAS DIRECTIVAS DE CASILLA

ACTA DE ESCRUTINIO Y CÓMPUTO DE AYUNTAMIENTOS

TABLA DE REFERENCIA MUNICIPAL

13.-Apartado de firmas de los representantes de partidos políticos y/o coalición							A-04/14-1 Registró el nombre y la firma del representante de partido político y/o coalición, pero no el carácter		A-04/14-2 Registró el nombre del representante de partido político y/o coalición, sin recabar la firma y sin marcar si no firmó por "Negativa" o "Ausencia"		A-04/14-3 Registró más de dos nombres y/o firmas de los representantes de partidos políticos y/o coalición	
Mpio.	Cebecera	Actas analizadas	Correcto	%	Incorrecto	%	Errores	%	Errores	%	Errores	%
43	Ixtlahuaca	9	8	88.89%	1	11.11%	1	11.11%	0	0.00%	0	0.00%
44	Xalatlaco	2	1	50.00%	1	50.00%	1	50.00%	0	0.00%	0	0.00%
45	Jaltenco	2	0	0.00%	2	100.00%	2	100.00%	0	0.00%	0	0.00%
46	Jilotepec	6	5	83.33%	1	16.67%	1	16.67%	1	16.67%	0	0.00%
47	Jilotzingo	1	0	0.00%	1	100.00%	0	0.00%	1	100.00%	0	0.00%
48	Jiquipilco	5	4	80.00%	1	20.00%	0	0.00%	1	20.00%	0	0.00%
49	Jocotitlán	5	3	60.00%	2	40.00%	2	40.00%	1	20.00%	0	0.00%
50	Joquicingo	1	1	100.00%	0	0.00%	0	0.00%	0	0.00%	0	0.00%
51	Juchitepec	1	1	100.00%	0	0.00%	0	0.00%	0	0.00%	0	0.00%
52	Lerma	8	2	25.00%	6	75.00%	4	50.00%	2	25.00%	0	0.00%
53	Malinalco	2	2	100.00%	0	0.00%	0	0.00%	0	0.00%	0	0.00%
54	Melchor Ocampo	3	3	100.00%	0	0.00%	0	0.00%	0	0.00%	0	0.00%
55	Metepec	15	13	86.67%	2	13.33%	2	13.33%	0	0.00%	0	0.00%
56	Mexicaltzingo	1	0	0.00%	1	100.00%	0	0.00%	1	100.00%	1	100.00%
57	Morelos	2	2	100.00%	0	0.00%	0	0.00%	0	0.00%	0	0.00%
58	Naucalpan	65	34	52.31%	31	47.69%	19	29.23%	12	18.46%	2	3.08%
59	Nextlalpan	2	2	100.00%	0	0.00%	0	0.00%	0	0.00%	0	0.00%
60	Nezahualcóyotl	83	57	68.67%	26	31.33%	14	16.87%	13	15.66%	0	0.00%
61	Nicolás Romero	22	12	54.55%	10	45.45%	5	22.73%	6	27.27%	0	0.00%
62	Nopaltepec	1	0	0.00%	1	100.00%	0	0.00%	1	100.00%	0	0.00%
63	Ocoyoacac	4	4	100.00%	0	0.00%	0	0.00%	0	0.00%	0	0.00%

INSTITUTO ELECTORAL DEL ESTADO DE MÉXICO

SECRETARÍA EJECUTIVA GENERAL

DIRECCIÓN DE ORGANIZACIÓN - DIRECCIÓN DE CAPACITACIÓN

ESTUDIO SOBRE EL LLENADO DE LAS ACTAS Y DOCUMENTACIÓN AUXILIAR POR PARTE DE LOS FUNCIONARIOS DE MESAS DIRECTIVAS DE CASILLA

ACTA DE ESCRUTINIO Y CÓMPUTO DE AYUNTAMIENTOS

TABLA DE REFERENCIA MUNICIPAL

13.-Apartado de firmas de los representantes de partidos políticos y/o coalición							A-04/14-1 Registró el nombre y la firma del representante de partido político y/o coalición, pero no el carácter		A-04/14-2 Registró el nombre del representante de partido político y/o coalición, sin recabar la firma y sin marcar si no firmó por "Negativa" o "Ausencia"		A-04/14-3 Registró más de dos nombres y/o firmas de los representantes de partidos políticos y/o coalición	
Mpio.	Cebecera	Actas analizadas	Correcto	%	Incorrecto	%	Errores	%	Errores	%	Errores	%
64	Ocuilán	2	1	50.00%	1	50.00%	1	50.00%	0	0.00%	0	0.00%
65	El Oro	2	0	0.00%	2	100.00%	1	50.00%	1	50.00%	0	0.00%
66	Otumba	2	2	100.00%	0	0.00%	0	0.00%	0	0.00%	0	0.00%
67	Otzoloapan	1	1	100.00%	0	0.00%	0	0.00%	0	0.00%	0	0.00%
68	Otzolotepec	4	2	50.00%	2	50.00%	2	50.00%	0	0.00%	0	0.00%
69	Ozumba	2	2	100.00%	0	0.00%	0	0.00%	0	0.00%	0	0.00%
70	Papalotla	0	0		0		0		0		0	
71	La Paz	15	5	33.33%	10	66.67%	6	40.00%	7	46.67%	0	0.00%
72	Polotitlán	1	1	100.00%	0	0.00%	0	0.00%	0	0.00%	0	0.00%
73	Rayón	1	1	100.00%	0	0.00%	0	0.00%	0	0.00%	0	0.00%
74	San Antonio la Isla	1	1	100.00%	0	0.00%	0	0.00%	0	0.00%	0	0.00%
75	San Felipe del Progreso	7	6	85.71%	1	14.29%	1	14.29%	0	0.00%	0	0.00%
76	San Martín de las P.	2	1	50.00%	1	50.00%	0	0.00%	1	50.00%	0	0.00%
77	San Mateo Atenco	4	2	50.00%	2	50.00%	2	50.00%	1	25.00%	0	0.00%
78	San Simón de Guerrero	1	1	100.00%	0	0.00%	0	0.00%	0	0.00%	0	0.00%
79	Santo Tomás	1	0	0.00%	1	100.00%	1	100.00%	0	0.00%	0	0.00%
80	Soyaniquilpan	1	1	100.00%	0	0.00%	0	0.00%	0	0.00%	0	0.00%
81	Sultepec	2	0	0.00%	2	100.00%	2	100.00%	0	0.00%	0	0.00%
82	Tecámac	22	10	45.45%	12	54.55%	7	31.82%	8	36.36%	0	0.00%
83	Tejupilco	5	4	80.00%	1	20.00%	1	20.00%	0	0.00%	0	0.00%
84	Temamatla	1	1	100.00%	0	0.00%	0	0.00%	0	0.00%	0	0.00%

INSTITUTO ELECTORAL DEL ESTADO DE MÉXICO

SECRETARÍA EJECUTIVA GENERAL

DIRECCIÓN DE ORGANIZACIÓN - DIRECCIÓN DE CAPACITACIÓN

ESTUDIO SOBRE EL LLENADO DE LAS ACTAS Y DOCUMENTACIÓN AUXILIAR POR PARTE DE LOS FUNCIONARIOS DE MESAS DIRECTIVAS DE CASILLA

ACTA DE ESCRUTINIO Y CÓMPUTO DE AYUNTAMIENTOS

TABLA DE REFERENCIA MUNICIPAL

13.-Apartado de firmas de los representantes de partidos políticos y/o coalición							A-04/14-1 Registró el nombre y la firma del representante de partido político y/o coalición, pero no el carácter		A-04/14-2 Registró el nombre del representante de partido político y/o coalición, sin recabar la firma y sin marcar si no firmó por "Negativa" o "Ausencia"		A-04/14-3 Registró más de dos nombres y/o firmas de los representantes de partidos políticos y/o coalición	
							Errores	%	Errores	%	Errores	%
Mpio.	Cebecera	Actas analizadas	Correcto	%	Incorrecto	%	Errores	%	Errores	%	Errores	%
85	Temascalapa	2	1	50.00%	1	50.00%	1	50.00%	1	50.00%	0	0.00%
86	Temascalcingo	5	5	100.00%	0	0.00%	0	0.00%	0	0.00%	0	0.00%
87	Temascaltepec	3	1	33.33%	2	66.67%	2	66.67%	0	0.00%	1	33.33%
88	Temoaya	5	3	60.00%	2	40.00%	1	20.00%	1	20.00%	0	0.00%
89	Tenancingo	6	3	50.00%	3	50.00%	3	50.00%	1	16.67%	0	0.00%
90	Tenango del Aire	1	1	100.00%	0	0.00%	0	0.00%	0	0.00%	0	0.00%
91	Tenango del Valle	5	3	60.00%	2	40.00%	1	20.00%	1	20.00%	0	0.00%
92	Teoloyucan	5	5	100.00%	0	0.00%	0	0.00%	0	0.00%	0	0.00%
93	Teotihuacán	3	1	33.33%	2	66.67%	0	0.00%	2	66.67%	0	0.00%
94	Tepetlaoxtoc	2	2	100.00%	0	0.00%	0	0.00%	0	0.00%	0	0.00%
95	Tepetlixpa	1	1	100.00%	0	0.00%	0	0.00%	0	0.00%	0	0.00%
96	Tepotzotlán	4	0	0.00%	4	100.00%	1	25.00%	4	100.00%	0	0.00%
97	Tequixquiac	2	1	50.00%	1	50.00%	0	0.00%	1	50.00%	0	0.00%
98	Texcaltitlan	1	1	100.00%	0	0.00%	0	0.00%	0	0.00%	0	0.00%
99	Texcalyacac	0	0		0		0		0		0	
100	Texcoco	15	13	86.67%	2	13.33%	2	13.33%	0	0.00%	0	0.00%
101	Tezoyuca	2	2	100.00%	0	0.00%	0	0.00%	0	0.00%	0	0.00%
102	Tianguistenco	4	3	75.00%	1	25.00%	0	0.00%	1	25.00%	0	0.00%
103	Timilpan	1	1	100.00%	0	0.00%	0	0.00%	0	0.00%	0	0.00%
104	Tlalmanalco	3	2	66.67%	1	33.33%	1	33.33%	1	33.33%	0	0.00%
105	Tlalnepantla	53	29	54.72%	24	45.28%	17	32.08%	12	22.64%	0	0.00%

INSTITUTO ELECTORAL DEL ESTADO DE MÉXICO

SECRETARÍA EJECUTIVA GENERAL

DIRECCIÓN DE ORGANIZACIÓN - DIRECCIÓN DE CAPACITACIÓN

ESTUDIO SOBRE EL LLENADO DE LAS ACTAS Y DOCUMENTACIÓN AUXILIAR POR PARTE DE LOS FUNCIONARIOS DE MESAS DIRECTIVAS DE CASILLA

ACTA DE ESCRUTINIO Y CÓMPUTO DE AYUNTAMIENTOS

TABLA DE REFERENCIA MUNICIPAL

13.-Apartado de firmas de los representantes de partidos políticos y/o coalición							A-04/14-1 Registró el nombre y la firma del representante de partido político y/o coalición, pero no el carácter		A-04/14-2 Registró el nombre del representante de partido político y/o coalición, sin recabar la firma y sin marcar si no firmó por "Negativa" o "Ausencia"		A-04/14-3 Registró más de dos nombres y/o firmas de los representantes de partidos políticos y/o coalición	
							Errores	%	Errores	%	Errores	%
Mpio.	Cebecera	Actas analizadas	Correcto	%	Incorrecto	%	Errores	%	Errores	%	Errores	%
106	Tlatlaya	3	3	100.00%	0	0.00%	0	0.00%	0	0.00%	0	0.00%
107	Toluca	51	37	72.55%	14	27.45%	14	27.45%	1	1.96%	0	0.00%
108	Tonatico	1	1	100.00%	0	0.00%	0	0.00%	0	0.00%	0	0.00%
109	Tultepec	8	5	62.50%	3	37.50%	2	25.00%	1	12.50%	0	0.00%
110	Tultitlán	31	13	41.94%	18	58.06%	7	22.58%	12	38.71%	0	0.00%
111	Valle de Bravo	5	4	80.00%	1	20.00%	0	0.00%	1	20.00%	0	0.00%
112	Villa de Allende	3	3	100.00%	0	0.00%	0	0.00%	0	0.00%	0	0.00%
113	Villa del Carbón	3	0	0.00%	3	100.00%	1	33.33%	3	100.00%	0	0.00%
114	Villa Guerrero	4	4	100.00%	0	0.00%	0	0.00%	0	0.00%	0	0.00%
115	Villa Victoria	5	3	60.00%	2	40.00%	2	40.00%	0	0.00%	1	20.00%
116	Xonacatlán	3	2	66.67%	1	33.33%	1	33.33%	0	0.00%	0	0.00%
117	Zacazonapan	0	0		0		0		0		0	
118	Zacualpan	1	1	100.00%	0	0.00%	0	0.00%	0	0.00%	0	0.00%
119	Zinacantepec	8	4	50.00%	4	50.00%	1	12.50%	4	50.00%	0	0.00%
120	Zumpahuacán	1	0	0.00%	1	100.00%	1	100.00%	0	0.00%	0	0.00%
121	Zumpango	9	6	66.67%	3	33.33%	3	33.33%	2	22.22%	0	0.00%
122	Valle de Chalco Sol.	22	13	59.09%	9	40.91%	7	31.82%	2	9.09%	0	0.00%
123	Luvianos	3	3	100.00%	0	0.00%	0	0.00%	0	0.00%	0	0.00%
124	San José del Rincón	6	5	83.33%	1	16.67%	0	0.00%	1	16.67%	0	0.00%
125	Tonanitla	1	1	100.00%	0	0.00%	0	0.00%	0	0.00%	0	0.00%
Total		995	612	61.51%	383	38.49%	228	22.91%	206	20.70%	7	0.70%



2013 Año del Bicentenario de los
Acertamientos
de la Nación

CONSTANCIA DE CLAUSURA DE LA CASILLA Y REMISIÓN DEL PAQUETE ELECTORAL DE DIPUTADOS

INSTITUTO ELECTORAL DEL ESTADO DE MÉXICO
SECRETARÍA EJECUTIVA GENERAL
DIRECCIÓN DE ORGANIZACIÓN - DIRECCIÓN DE CAPACITACIÓN

ESTUDIO SOBRE EL LLENADO DE LAS ACTAS Y DOCUMENTACIÓN AUXILIAR POR PARTE DE LOS FUNCIONARIOS DE MESAS DIRECTIVAS DE CASILLA

Reporte Constancia de Clausura de la Casilla y Remisión del Paquete Electoral (Diputados)

TABLA DE REFERENCIA MUNICIPAL

1.-Identificación de la Casilla							D-06/2-1 Número de distrito escrito en arábigo o sin llenar		D-06/2-2 Distrito diferente en el que se actuó, escrito con número o sin llenar		D-06/2-3 Número de sección diferente en la que se actuó o sin llenar		D-06/2-4 Tipo de casilla diferente en la que se actuó o sin llenar	
Mpio.	Cabecera	Actas analizadas	CORRECTO	%	INCORRECTO	%	Errores	%	Errores	%	Errores	%	Errores	%
1	Acambay	5	5	100.00%	0	0.00%	0	0.00%	0	0.00%	0	0.00%	0	0.00%
2	Acolman	5	5	100.00%	0	0.00%	0	0.00%	0	0.00%	0	0.00%	0	0.00%
3	Aculco	3	2	66.67%	1	33.33%	1	33.33%	0	0.00%	0	0.00%	0	0.00%
4	Almoloya de Alquisiras	1	1	100.00%	0	0.00%	0	0.00%	0	0.00%	0	0.00%	0	0.00%
5	Almoloya de Juárez	9	8	88.89%	1	11.11%	1	11.11%	0	0.00%	0	0.00%	0	0.00%
6	Almoloya del Río	0	0		0		0		0		0		0	
7	Amanalco	2	2	100.00%	0	0.00%	0	0.00%	0	0.00%	0	0.00%	0	0.00%
8	Amatepec	2	1	50.00%	1	50.00%	1	50.00%	1	50.00%	1	50.00%	1	50.00%
9	Amecameca	4	4	100.00%	0	0.00%	0	0.00%	0	0.00%	0	0.00%	0	0.00%
10	Apaxco	2	2	100.00%	0	0.00%	0	0.00%	0	0.00%	0	0.00%	0	0.00%
11	Atenco	0	0		0		0		0		0		0	
12	Atizapán	0	0		0		0		0		0		0	
13	Atizapán de Zaragoza	33	27	81.82%	6	18.18%	4	12.12%	3	9.09%	0	0.00%	0	0.00%
14	Atlacomulco	6	6	100.00%	0	0.00%	0	0.00%	0	0.00%	0	0.00%	0	0.00%
15	Atlautla	2	2	100.00%	0	0.00%	0	0.00%	0	0.00%	0	0.00%	0	0.00%
16	Axapusco	2	2	100.00%	0	0.00%	0	0.00%	0	0.00%	0	0.00%	0	0.00%
17	Ayapango	0	0		0		0		0		0		0	
18	Calimaya	3	3	100.00%	0	0.00%	0	0.00%	0	0.00%	0	0.00%	0	0.00%
19	Capulhuac	2	2	100.00%	0	0.00%	0	0.00%	0	0.00%	0	0.00%	0	0.00%
20	Coacalco	19	18	94.74%	1	5.26%	0	0.00%	1	5.26%	0	0.00%	0	0.00%
21	Coatepec Harinas	3	3	100.00%	0	0.00%	0	0.00%	0	0.00%	0	0.00%	0	0.00%
22	Cocotitlán	1	1	100.00%	0	0.00%	0	0.00%	0	0.00%	0	0.00%	0	0.00%
23	Coyotepec	3	2	66.67%	1	33.33%	1	33.33%	0	0.00%	0	0.00%	0	0.00%

INSTITUTO ELECTORAL DEL ESTADO DE MÉXICO

SECRETARÍA EJECUTIVA GENERAL

DIRECCIÓN DE ORGANIZACIÓN - DIRECCIÓN DE CAPACITACIÓN

ESTUDIO SOBRE EL LLENADO DE LAS ACTAS Y DOCUMENTACIÓN AUXILIAR POR PARTE DE LOS FUNCIONARIOS DE MESAS DIRECTIVAS DE CASILLA

Reporte Constancia de Clausura de la Casilla y Remisión del Paquete Electoral (Diputados)

TABLA DE REFERENCIA MUNICIPAL

1.-Identificación de la Casilla							D-06/2-1 Número de distrito escrito en arábigo o sin llenar		D-06/2-2 Distrito diferente en el que se actuó, escrito con número o sin llenar		D-06/2-3 Número de sección diferente en la que se actuó o sin llenar		D-06/2-4 Tipo de casilla diferente en la que se actuó o sin llenar	
							Errores	%	Errores	%	Errores	%	Errores	%
Mpio.	Cabecera	Actas analizadas	CORRECTO	%	INCORRECTO	%	Errores	%	Errores	%	Errores	%	Errores	%
24	Cuautitlán	4	4	100.00%	0	0.00%	0	0.00%	0	0.00%	0	0.00%	0	0.00%
25	Cuautitlán Izcalli	30	26	86.67%	4	13.33%	1	3.33%	3	10.00%	0	0.00%	0	0.00%
26	Chalco	16	16	100.00%	0	0.00%	0	0.00%	0	0.00%	0	0.00%	0	0.00%
27	Chapa de Mota	2	2	100.00%	0	0.00%	0	0.00%	0	0.00%	0	0.00%	0	0.00%
28	Chapultepec		0		0		0		0		0		0	
29	Chiautla	0	0		0		0		0		0		0	
30	Chicoloapan	6	4	66.67%	2	33.33%	1	16.67%	1	16.67%	0	0.00%	0	0.00%
31	Chiconcuac	0	0		0		0		0		0		0	
32	Chimalhuacán	31	30	96.77%	1	3.23%	1	3.23%	0	0.00%	0	0.00%	0	0.00%
33	Donato Guerra	2	2	100.00%	0	0.00%	0	0.00%	0	0.00%	0	0.00%	0	0.00%
34	Ecatepec	106	104	98.11%	2	1.89%	2	1.89%	0	0.00%	0	0.00%	0	0.00%
35	Ecatzingo	1	1	100.00%	0	0.00%	0	0.00%	0	0.00%	0	0.00%	0	0.00%
36	Huehuetoca	6	6	100.00%	0	0.00%	0	0.00%	0	0.00%	0	0.00%	0	0.00%
37	Hueyoptla	2	2	100.00%	0	0.00%	0	0.00%	0	0.00%	0	0.00%	0	0.00%
38	Huixquilucan	13	11	84.62%	2	15.38%	2	15.38%	1	7.69%	1	7.69%	1	7.69%
39	Isidro Fabela	1	0	0.00%	1	100.00%	1	100.00%	0	0.00%	0	0.00%	0	0.00%
40	Ixtapaluca	23	23	100.00%	0	0.00%	0	0.00%	0	0.00%	0	0.00%	0	0.00%
41	Ixtapan de la Sal	2	2	100.00%	0	0.00%	0	0.00%	0	0.00%	0	0.00%	0	0.00%
42	Ixtapan del Oro	0	0		0		0		0		0		0	
43	Ixtlahuaca	9	9	100.00%	0	0.00%	0	0.00%	0	0.00%	0	0.00%	0	0.00%
44	Xalatlaco	2	2	100.00%	0	0.00%	0	0.00%	0	0.00%	0	0.00%	0	0.00%
45	Jaltenco	2	1	50.00%	1	50.00%	1	50.00%	1	50.00%	1	50.00%	1	50.00%
46	Jilotepec	6	6	100.00%	0	0.00%	0	0.00%	0	0.00%	0	0.00%	0	0.00%

INSTITUTO ELECTORAL DEL ESTADO DE MÉXICO

SECRETARÍA EJECUTIVA GENERAL

DIRECCIÓN DE ORGANIZACIÓN - DIRECCIÓN DE CAPACITACIÓN

ESTUDIO SOBRE EL LLENADO DE LAS ACTAS Y DOCUMENTACIÓN AUXILIAR POR PARTE DE LOS FUNCIONARIOS DE MESAS DIRECTIVAS DE CASILLA

Reporte Constancia de Clausura de la Casilla y Remisión del Paquete Electoral (Diputados)

TABLA DE REFERENCIA MUNICIPAL

1.-Identificación de la Casilla							D-06/2-1 Número de distrito escrito en arábigo o sin llenar		D-06/2-2 Distrito diferente en el que se actuó, escrito con número o sin llenar		D-06/2-3 Número de sección diferente en la que se actuó o sin llenar		D-06/2-4 Tipo de casilla diferente en la que se actuó o sin llenar	
Mpio.	Cabecera	Actas analizadas	CORRECTO	%	INCORRECTO	%	Errores	%	Errores	%	Errores	%	Errores	%
47	Jilotzingo	1	1	100.00%	0	0.00%	0	0.00%	0	0.00%	0	0.00%	0	0.00%
48	Jiquipilco	4	4	100.00%	0	0.00%	0	0.00%	0	0.00%	0	0.00%	0	0.00%
49	Jocotitlán	5	5	100.00%	0	0.00%	0	0.00%	0	0.00%	0	0.00%	0	0.00%
50	Joquicingo	1	1	100.00%	0	0.00%	0	0.00%	0	0.00%	0	0.00%	0	0.00%
51	Juchitepec	0	0		0		0		0		0		0	
52	Lerma	8	8	100.00%	0	0.00%	0	0.00%	0	0.00%	0	0.00%	0	0.00%
53	Malinalco	2	2	100.00%	0	0.00%	0	0.00%	0	0.00%	0	0.00%	0	0.00%
54	Melchor Ocampo	2	2	100.00%	0	0.00%	0	0.00%	0	0.00%	0	0.00%	0	0.00%
55	Metepec	15	15	100.00%	0	0.00%	0	0.00%	0	0.00%	0	0.00%	0	0.00%
56	Mexicaltzingo	1	1	100.00%	0	0.00%	0	0.00%	0	0.00%	0	0.00%	0	0.00%
57	Morelos	2	2	100.00%	0	0.00%	0	0.00%	0	0.00%	0	0.00%	0	0.00%
58	Naucalpan	40	37	92.50%	3	7.50%	2	5.00%	1	2.50%	0	0.00%	1	2.50%
59	Nextlalpan	2	2	100.00%	0	0.00%	0	0.00%	0	0.00%	0	0.00%	0	0.00%
60	Nezahualcóyotl	75	69	92.00%	6	8.00%	6	8.00%	0	0.00%	0	0.00%	0	0.00%
61	Nicolás Romero	22	21	95.45%	1	4.55%	1	4.55%	0	0.00%	0	0.00%	0	0.00%
62	Nopaltepec	1	1	100.00%	0	0.00%	0	0.00%	0	0.00%	0	0.00%	0	0.00%
63	Ocoyoacac	4	4	100.00%	0	0.00%	0	0.00%	0	0.00%	0	0.00%	0	0.00%
64	Ocuilán	2	2	100.00%	0	0.00%	0	0.00%	0	0.00%	0	0.00%	0	0.00%
65	El Oro	2	2	100.00%	0	0.00%	0	0.00%	0	0.00%	0	0.00%	0	0.00%
66	Otumba	2	2	100.00%	0	0.00%	0	0.00%	0	0.00%	0	0.00%	0	0.00%
67	Otzoloapan	1	0	0.00%	1	100.00%	1	100.00%	1	100.00%	0	0.00%	0	0.00%
68	Otzolotepec	4	4	100.00%	0	0.00%	0	0.00%	0	0.00%	0	0.00%	0	0.00%
69	Ozumba	2	2	100.00%	0	0.00%	0	0.00%	0	0.00%	0	0.00%	0	0.00%

INSTITUTO ELECTORAL DEL ESTADO DE MÉXICO

SECRETARÍA EJECUTIVA GENERAL

DIRECCIÓN DE ORGANIZACIÓN - DIRECCIÓN DE CAPACITACIÓN

ESTUDIO SOBRE EL LLENADO DE LAS ACTAS Y DOCUMENTACIÓN AUXILIAR POR PARTE DE LOS FUNCIONARIOS DE MESAS DIRECTIVAS DE CASILLA

Reporte Constancia de Clausura de la Casilla y Remisión del Paquete Electoral (Diputados)

TABLA DE REFERENCIA MUNICIPAL

1.-Identificación de la Casilla							D-06/2-1 Número de distrito escrito en arábigo o sin llenar		D-06/2-2 Distrito diferente en el que se actuó, escrito con número o sin llenar		D-06/2-3 Número de sección diferente en la que se actuó o sin llenar		D-06/2-4 Tipo de casilla diferente en la que se actuó o sin llenar	
Mpio.	Cabecera	Actas analizadas	CORRECTO	%	INCORRECTO	%	Errores	%	Errores	%	Errores	%	Errores	%
70	Papalotla	0	0		0		0		0		0		0	
71	La Paz	15	14	93.33%	1	6.67%	1	6.67%	0	0.00%	0	0.00%	0	0.00%
72	Polotitlán	1	1	100.00%	0	0.00%	0	0.00%	0	0.00%	0	0.00%	0	0.00%
73	Rayón	1	1	100.00%	0	0.00%	0	0.00%	0	0.00%	0	0.00%	0	0.00%
74	San Antonio la Isla	1	1	100.00%	0	0.00%	0	0.00%	0	0.00%	0	0.00%	0	0.00%
75	San Felipe del Progreso	7	7	100.00%	0	0.00%	0	0.00%	0	0.00%	0	0.00%	0	0.00%
76	San Martín de las P.	2	2	100.00%	0	0.00%	0	0.00%	0	0.00%	0	0.00%	0	0.00%
77	San Mateo Atenco	4	4	100.00%	0	0.00%	0	0.00%	0	0.00%	0	0.00%	0	0.00%
78	San Simón de Guerrero	1	1	100.00%	0	0.00%	0	0.00%	0	0.00%	0	0.00%	0	0.00%
79	Santo Tomás	1	1	100.00%	0	0.00%	0	0.00%	0	0.00%	0	0.00%	0	0.00%
80	Soyaniquilpan	1	1	100.00%	0	0.00%	0	0.00%	0	0.00%	0	0.00%	0	0.00%
81	Sultepec	1	1	100.00%	0	0.00%	0	0.00%	0	0.00%	0	0.00%	0	0.00%
82	Tecámac	21	19	90.48%	2	9.52%	1	4.76%	1	4.76%	0	0.00%	0	0.00%
83	Tejupilco	4	4	100.00%	0	0.00%	0	0.00%	0	0.00%	0	0.00%	0	0.00%
84	Temamatla	1	1	100.00%	0	0.00%	0	0.00%	0	0.00%	0	0.00%	0	0.00%
85	Temascalapa	2	2	100.00%	0	0.00%	0	0.00%	0	0.00%	0	0.00%	0	0.00%
86	Temascalcingo	4	4	100.00%	0	0.00%	0	0.00%	0	0.00%	0	0.00%	0	0.00%
87	Temascaltepec	3	3	100.00%	0	0.00%	0	0.00%	0	0.00%	0	0.00%	0	0.00%
88	Temoaya	5	5	100.00%	0	0.00%	0	0.00%	0	0.00%	0	0.00%	0	0.00%
89	Tenancingo	6	6	100.00%	0	0.00%	0	0.00%	0	0.00%	0	0.00%	0	0.00%
90	Tenango del Aire	1	1	100.00%	0	0.00%	0	0.00%	0	0.00%	0	0.00%	0	0.00%
91	Tenango del Valle	5	5	100.00%	0	0.00%	0	0.00%	0	0.00%	0	0.00%	0	0.00%

INSTITUTO ELECTORAL DEL ESTADO DE MÉXICO

SECRETARÍA EJECUTIVA GENERAL

DIRECCIÓN DE ORGANIZACIÓN - DIRECCIÓN DE CAPACITACIÓN

ESTUDIO SOBRE EL LLENADO DE LAS ACTAS Y DOCUMENTACIÓN AUXILIAR POR PARTE DE LOS FUNCIONARIOS DE MESAS DIRECTIVAS DE CASILLA

Reporte Constancia de Clausura de la Casilla y Remisión del Paquete Electoral (Diputados)

TABLA DE REFERENCIA MUNICIPAL

1.-Identificación de la Casilla							D-06/2-1 Número de distrito escrito en arábigo o sin llenar		D-06/2-2 Distrito diferente en el que se actuó, escrito con número o sin llenar		D-06/2-3 Número de sección diferente en la que se actuó o sin llenar		D-06/2-4 Tipo de casilla diferente en la que se actuó o sin llenar	
Mpio.	Cabecera	Actas analizadas	CORRECTO	%	INCORRECTO	%	Errores	%	Errores	%	Errores	%	Errores	%
92	Teoloyucan	3	3	100.00%	0	0.00%	0	0.00%	0	0.00%	0	0.00%	0	0.00%
93	Teotihuacán	3	2	66.67%	1	33.33%	1	33.33%	0	0.00%	0	0.00%	0	0.00%
94	Tepetlaoxtoc	0	0		0		0		0		0		0	
95	Tepetlixpa	1	1	100.00%	0	0.00%	0	0.00%	0	0.00%	0	0.00%	0	0.00%
96	Tepetzotlán	3	3	100.00%	0	0.00%	0	0.00%	0	0.00%	0	0.00%	0	0.00%
97	Tequixquiac	2	1	50.00%	1	50.00%	1	50.00%	0	0.00%	0	0.00%	0	0.00%
98	Texcaltitlan	1	1	100.00%	0	0.00%	0	0.00%	0	0.00%	0	0.00%	0	0.00%
99	Texcalyacac	0	0		0		0		0		0		0	
100	Texcoco	1	1	100.00%	0	0.00%	0	0.00%	0	0.00%	0	0.00%	0	0.00%
101	Tezoyuca	0	0		0		0		0		0		0	
102	Tianguistenco	4	4	100.00%	0	0.00%	0	0.00%	0	0.00%	0	0.00%	0	0.00%
103	Timilpan	1	1	100.00%	0	0.00%	0	0.00%	0	0.00%	0	0.00%	0	0.00%
104	Tlalmanalco	3	3	100.00%	0	0.00%	0	0.00%	0	0.00%	0	0.00%	0	0.00%
105	Tlalnepantla	23	19	82.61%	4	17.39%	4	17.39%	4	17.39%	2	8.70%	2	8.70%
106	Tlatlaya	3	3	100.00%	0	0.00%	0	0.00%	0	0.00%	0	0.00%	0	0.00%
107	Toluca	48	42	87.50%	6	12.50%	3	6.25%	2	4.17%	0	0.00%	1	2.08%
108	Tonatico	1	1	100.00%	0	0.00%	0	0.00%	0	0.00%	0	0.00%	0	0.00%
109	Tultepec	8	8	100.00%	0	0.00%	0	0.00%	0	0.00%	0	0.00%	0	0.00%
110	Tultitlán	31	27	87.10%	4	12.90%	4	12.90%	0	0.00%	0	0.00%	0	0.00%
111	Valle de Bravo	5	5	100.00%	0	0.00%	0	0.00%	0	0.00%	0	0.00%	0	0.00%
112	Villa de Allende	3	3	100.00%	0	0.00%	0	0.00%	0	0.00%	0	0.00%	0	0.00%
113	Villa del Carbón	3	3	100.00%	0	0.00%	0	0.00%	0	0.00%	0	0.00%	0	0.00%
114	Villa Guerrero	4	4	100.00%	0	0.00%	0	0.00%	0	0.00%	0	0.00%	0	0.00%

INSTITUTO ELECTORAL DEL ESTADO DE MÉXICO SECRETARÍA EJECUTIVA GENERAL

DIRECCIÓN DE ORGANIZACIÓN - DIRECCIÓN DE CAPACITACIÓN

ESTUDIO SOBRE EL LLENADO DE LAS ACTAS Y DOCUMENTACIÓN AUXILIAR POR PARTE DE LOS FUNCIONARIOS DE MESAS DIRECTIVAS DE CASILLA

Reporte Constancia de Clausura de la Casilla y Remisión del Paquete Electoral (Diputados)

TABLA DE REFERENCIA MUNICIPAL

1.-Identificación de la Casilla							D-06/2-1 Número de distrito escrito en arábigo o sin llenar		D-06/2-2 Distrito diferente en el que se actuó, escrito con número o sin llenar		D-06/2-3 Número de sección diferente en la que se actuó o sin llenar		D-06/2-4 Tipo de casilla diferente en la que se actuó o sin llenar	
Mpio.	Cabecera	Actas analizadas	CORRECTO	%	INCORRECTO	%	Errores	%	Errores	%	Errores	%	Errores	%
115	Villa Victoria	4	3	75.00%	1	25.00%	1	25.00%	0	0.00%	0	0.00%	0	0.00%
116	Xonacatlán	3	2	66.67%	1	33.33%	1	33.33%	0	0.00%	0	0.00%	0	0.00%
117	Zacazonapan	0	0		0		0		0		0		0	
118	Zacualpan	1	1	100.00%	0	0.00%	0	0.00%	0	0.00%	0	0.00%	0	0.00%
119	Zinacantepec	7	6	85.71%	1	14.29%	1	14.29%	0	0.00%	0	0.00%	0	0.00%
120	Zumpahuacán	1	1	100.00%	0	0.00%	0	0.00%	0	0.00%	0	0.00%	0	0.00%
121	Zumpango	9	8	88.89%	1	11.11%	0	0.00%	0	0.00%	0	0.00%	1	11.11%
122	Valle de Chalco Sol.	21	20	95.24%	1	4.76%	1	4.76%	0	0.00%	0	0.00%	0	0.00%
123	Luvianos	3	3	100.00%	0	0.00%	0	0.00%	0	0.00%	0	0.00%	0	0.00%
124	San José del Rincón	6	6	100.00%	0	0.00%	0	0.00%	0	0.00%	0	0.00%	0	0.00%
125	Tonanitla	1	1	100.00%	0	0.00%	0	0.00%	0	0.00%	0	0.00%	0	0.00%
Total		863	804	93.16%	59	6.84%	46	5.33%	20	2.32%	5	0.58%	8	0.93%

INSTITUTO ELECTORAL DEL ESTADO DE MÉXICO

SECRETARÍA EJECUTIVA GENERAL

DIRECCIÓN DE ORGANIZACIÓN - DIRECCIÓN DE CAPACITACIÓN

ESTUDIO SOBRE EL LLENADO DE LAS ACTAS Y DOCUMENTACIÓN AUXILIAR POR PARTE DE LOS FUNCIONARIOS DE MESAS DIRECTIVAS DE CASILLA

Reporte Constancia de Clausura de la Casilla y Remisión del Paquete Electoral (Diputados)

TABLA DE REFERENCIA MUNICIPAL

2.-Clausura de la casilla							D-06/4-1 No registró la hora		D-06/4-2 No registró el nombre del (los) funcionario(s) de mesa directiva de casilla que acompaña(n) al paquete electoral		D-06/4-3 No registró el cargo del (los) funcionario(s) de mesa directiva de casilla que acompaña(n) al paquete electoral		D-06/4-4 No registró la firma del (los) funcionario(s) de mesa directiva de casilla que acompaña(n) al paquete electoral	
							Errores	%	Errores	%	Errores	%	Errores	%
Mpio.	Cabecera	Actas analizadas	CORRECTO	%	INCORRECTO	%	Errores	%	Errores	%	Errores	%	Errores	%
1	Acambay	5	2	40.00%	3	60.00%	0	0.00%	2	40.00%	2	40.00%	3	60.00%
2	Acolman	5	4	80.00%	1	20.00%	0	0.00%	1	20.00%	1	20.00%	1	20.00%
3	Aculco	3	2	66.67%	1	33.33%	0	0.00%	1	33.33%	1	33.33%	1	33.33%
4	Almoloya de Alquisiras	1	0	0.00%	1	100.00%	0	0.00%	0	0.00%	0	0.00%	1	100.00%
5	Almoloya de Juárez	9	7	77.78%	2	22.22%	0	0.00%	2	22.22%	2	22.22%	2	22.22%
6	Almoloya del Río	0	0		0		0		0		0		0	
7	Amanalco	2	1	50.00%	1	50.00%	0	0.00%	0	0.00%	0	0.00%	1	50.00%
8	Amatepec	2	1	50.00%	1	50.00%	1	50.00%	1	50.00%	1	50.00%	1	50.00%
9	Amecameca	4	3	75.00%	1	25.00%	0	0.00%	0	0.00%	0	0.00%	1	25.00%
10	Apaxco	2	2	100.00%	0	0.00%	0	0.00%	0	0.00%	0	0.00%	0	0.00%
11	Atenco	0	0		0		0		0		0		0	
12	Atizapán	0	0		0		0		0		0		0	
13	Atizapán de Zaragoza	33	17	51.52%	16	48.48%	1	3.03%	11	33.33%	11	33.33%	16	48.48%
14	Atlacomulco	6	5	83.33%	1	16.67%	0	0.00%	0	0.00%	0	0.00%	1	16.67%
15	Atlautla	2	2	100.00%	0	0.00%	0	0.00%	0	0.00%	0	0.00%	0	0.00%
16	Axapusco	2	2	100.00%	0	0.00%	0	0.00%	0	0.00%	0	0.00%	0	0.00%
17	Ayapango	0	0		0		0		0		0		0	
18	Calimaya	3	1	33.33%	2	66.67%	0	0.00%	1	33.33%	1	33.33%	2	66.67%
19	Capulhuac	2	1	50.00%	1	50.00%	0	0.00%	0	0.00%	0	0.00%	1	50.00%
20	Coacalco	19	7	36.84%	12	63.16%	6	31.58%	3	15.79%	4	21.05%	7	36.84%
21	Coatepec Harinas	3	3	100.00%	0	0.00%	0	0.00%	0	0.00%	0	0.00%	0	0.00%
22	Cocotitlán	1	1	100.00%	0	0.00%	0	0.00%	0	0.00%	0	0.00%	0	0.00%
23	Coyotepec	3	1	33.33%	2	66.67%	1	33.33%	0	0.00%	0	0.00%	1	33.33%

INSTITUTO ELECTORAL DEL ESTADO DE MÉXICO

SECRETARÍA EJECUTIVA GENERAL

DIRECCIÓN DE ORGANIZACIÓN - DIRECCIÓN DE CAPACITACIÓN

ESTUDIO SOBRE EL LLENADO DE LAS ACTAS Y DOCUMENTACIÓN AUXILIAR POR PARTE DE LOS FUNCIONARIOS DE MESAS DIRECTIVAS DE CASILLA

Reporte Constancia de Clausura de la Casilla y Remisión del Paquete Electoral (Diputados)

TABLA DE REFERENCIA MUNICIPAL

2.-Clausura de la casilla							D-06/4-1 No registró la hora		D-06/4-2 No registró el nombre del (los) funcionario(s) de mesa directiva de casilla que acompaña(n) al paquete electoral		D-06/4-3 No registró el cargo del (los) funcionario(s) de mesa directiva de casilla que acompaña(n) al paquete electoral		D-06/4-4 No registró la firma del (los) funcionario(s) de mesa directiva de casilla que acompaña(n) al paquete electoral	
Mpio.	Cabecera	Actas analizadas	CORRECTO	%	INCORRECTO	%	Errores	%	Errores	%	Errores	%	Errores	%
24	Cuautitlán	4	0	0.00%	4	100.00%	2	50.00%	2	50.00%	2	50.00%	3	75.00%
25	Cuautitlán Izcalli	30	20	66.67%	10	33.33%	3	10.00%	3	10.00%	4	13.33%	5	16.67%
26	Chalco	16	13	81.25%	3	18.75%	3	18.75%	0	0.00%	0	0.00%	0	0.00%
27	Chapa de Mota	2	1	50.00%	1	50.00%	0	0.00%	0	0.00%	0	0.00%	1	50.00%
28	Chapultepec	0	0		0		0		0		0		0	
29	Chiautla	0	0		0		0		0		0		0	
30	Chicoloapan	6	5	83.33%	1	16.67%	0	0.00%	0	0.00%	1	16.67%	1	16.67%
31	Chiconcuac	0	0		0		0		0		0		0	
32	Chimalhuacán	31	21	67.74%	10	32.26%	9	29.03%	0	0.00%	0	0.00%	1	3.23%
33	Donato Guerra	2	2	100.00%	0	0.00%	0	0.00%	0	0.00%	0	0.00%	0	0.00%
34	Ecatepec	106	83	78.30%	23	21.70%	8	7.55%	11	10.38%	11	10.38%	15	14.15%
35	Ecatzingo	1	0	0.00%	1	100.00%	0	0.00%	0	0.00%	0	0.00%	1	100.00%
36	Huehuetoca	6	6	100.00%	0	0.00%	0	0.00%	0	0.00%	0	0.00%	0	0.00%
37	Hueypanotla	2	2	100.00%	0	0.00%	0	0.00%	0	0.00%	0	0.00%	0	0.00%
38	Huixquilucan	13	7	53.85%	6	46.15%	4	30.77%	3	23.08%	3	23.08%	3	23.08%
39	Isidro Fabela	1	1	100.00%	0	0.00%	0	0.00%	0	0.00%	0	0.00%	0	0.00%
40	Ixtapaluca	23	16	69.57%	7	30.43%	0	0.00%	6	26.09%	6	26.09%	6	26.09%
41	Ixtapan de la Sal	2	2	100.00%	0	0.00%	0	0.00%	0	0.00%	0	0.00%	0	0.00%
42	Ixtapan del Oro	0	0		0		0		0		0		0	
43	Ixtlahuaca	9	7	77.78%	2	22.22%	1	11.11%	1	11.11%	1	11.11%	1	11.11%
44	Xalatlaco	2	2	100.00%	0	0.00%	0	0.00%	0	0.00%	0	0.00%	0	0.00%
45	Jaltenco	2	0	0.00%	2	100.00%	2	100.00%	0	0.00%	0	0.00%	0	0.00%
46	Jilotepec	6	6	100.00%	0	0.00%	0	0.00%	0	0.00%	0	0.00%	0	0.00%
47	Jilotzingo	1	0	0.00%	1	100.00%	1	100.00%	0	0.00%	0	0.00%	0	0.00%

INSTITUTO ELECTORAL DEL ESTADO DE MÉXICO

SECRETARÍA EJECUTIVA GENERAL

DIRECCIÓN DE ORGANIZACIÓN - DIRECCIÓN DE CAPACITACIÓN

ESTUDIO SOBRE EL LLENADO DE LAS ACTAS Y DOCUMENTACIÓN AUXILIAR POR PARTE DE LOS FUNCIONARIOS DE MESAS DIRECTIVAS DE CASILLA

Reporte Constancia de Clausura de la Casilla y Remisión del Paquete Electoral (Diputados)

TABLA DE REFERENCIA MUNICIPAL

2.-Clausura de la casilla							D-06/4-1 No registró la hora		D-06/4-2 No registró el nombre del (los) funcionario(s) de mesa directiva de casilla que acompaña(n) al paquete electoral		D-06/4-3 No registró el cargo del (los) funcionario(s) de mesa directiva de casilla que acompaña(n) al paquete electoral		D-06/4-4 No registró la firma del (los) funcionario(s) de mesa directiva de casilla que acompaña(n) al paquete electoral	
Mpio.	Cabecera	Actas analizadas	CORRECTO	%	INCORRECTO	%	Errores	%	Errores	%	Errores	%	Errores	%
48	Jiquipilco	4	3	75.00%	1	25.00%	0	0.00%	0	0.00%	0	0.00%	1	25.00%
49	Jocotitlán	5	3	60.00%	2	40.00%	1	20.00%	0	0.00%	0	0.00%	2	40.00%
50	Joquicingo	1	1	100.00%	0	0.00%	0	0.00%	0	0.00%	0	0.00%	0	0.00%
51	Juchitepec	0	0		0		0		0		0		0	
52	Lerma	8	5	62.50%	3	37.50%	2	25.00%	0	0.00%	0	0.00%	2	25.00%
53	Malinalco	2	1	50.00%	1	50.00%	0	0.00%	0	0.00%	0	0.00%	1	50.00%
54	Melchor Ocampo	2	2	100.00%	0	0.00%	0	0.00%	0	0.00%	0	0.00%	0	0.00%
55	Metepec	15	11	73.33%	4	26.67%	3	20.00%	1	6.67%	1	6.67%	1	6.67%
56	Mexicaltzingo	1	0	0.00%	1	100.00%	1	100.00%	0	0.00%	0	0.00%	0	0.00%
57	Morelos	2	1	50.00%	1	50.00%	0	0.00%	1	50.00%	1	50.00%	1	50.00%
58	Naucalpan	40	28	70.00%	12	30.00%	5	12.50%	6	15.00%	7	17.50%	9	22.50%
59	Nextlalpan	2	1	50.00%	1	50.00%	0	0.00%	1	50.00%	1	50.00%	1	50.00%
60	Nezahualcóyotl	75	59	78.67%	16	21.33%	6	8.00%	8	10.67%	7	9.33%	10	13.33%
61	Nicolás Romero	22	14	63.64%	8	36.36%	5	22.73%	2	9.09%	3	13.64%	4	18.18%
62	Nopaltepec	1	1	100.00%	0	0.00%	0	0.00%	0	0.00%	0	0.00%	0	0.00%
63	Ocoyoacac	4	3	75.00%	1	25.00%	0	0.00%	1	25.00%	1	25.00%	1	25.00%
64	Ocuilán	2	1	50.00%	1	50.00%	1	50.00%	0	0.00%	0	0.00%	0	0.00%
65	El Oro	2	2	100.00%	0	0.00%	0	0.00%	0	0.00%	0	0.00%	0	0.00%
66	Otumba	2	2	100.00%	0	0.00%	0	0.00%	0	0.00%	0	0.00%	0	0.00%
67	Otzoloapan	1	1	100.00%	0	0.00%	0	0.00%	0	0.00%	0	0.00%	0	0.00%
68	Otzolotepec	4	2	50.00%	2	50.00%	1	25.00%	0	0.00%	1	25.00%	1	25.00%
69	Ozumba	2	2	100.00%	0	0.00%	0	0.00%	0	0.00%	0	0.00%	0	0.00%
70	Papalotla	0	0		0		0		0		0		0	
71	La Paz	15	12	80.00%	3	20.00%	3	20.00%	0	0.00%	0	0.00%	0	0.00%

INSTITUTO ELECTORAL DEL ESTADO DE MÉXICO

SECRETARÍA EJECUTIVA GENERAL

DIRECCIÓN DE ORGANIZACIÓN - DIRECCIÓN DE CAPACITACIÓN

ESTUDIO SOBRE EL LLENADO DE LAS ACTAS Y DOCUMENTACIÓN AUXILIAR POR PARTE DE LOS FUNCIONARIOS DE MESAS DIRECTIVAS DE CASILLA

Reporte Constancia de Clausura de la Casilla y Remisión del Paquete Electoral (Diputados)

TABLA DE REFERENCIA MUNICIPAL

2.-Clausura de la casilla							D-06/4-1 No registró la hora		D-06/4-2 No registró el nombre del (los) funcionario(s) de mesa directiva de casilla que acompaña(n) al paquete electoral		D-06/4-3 No registró el cargo del (los) funcionario(s) de mesa directiva de casilla que acompaña(n) al paquete electoral		D-06/4-4 No registró la firma del (los) funcionario(s) de mesa directiva de casilla que acompaña(n) al paquete electoral	
Mpio.	Cabecera	Actas analizadas	CORRECTO	%	INCORRECTO	%	Errores	%	Errores	%	Errores	%	Errores	%
72	Polotitlán	1	0	0.00%	1	100.00%	0	0.00%	0	0.00%	0	0.00%	1	100.00%
73	Rayón	1	0	0.00%	1	100.00%	1	100.00%	0	0.00%	0	0.00%	0	0.00%
74	San Antonio la Isla	1	1	100.00%	0	0.00%	0	0.00%	0	0.00%	0	0.00%	0	0.00%
75	San Felipe del Progreso	7	5	71.43%	2	28.57%	0	0.00%	2	28.57%	2	28.57%	2	28.57%
76	San Martín de las P.	2	2	100.00%	0	0.00%	0	0.00%	0	0.00%	0	0.00%	0	0.00%
77	San Mateo Atenco	4	3	75.00%	1	25.00%	0	0.00%	0	0.00%	0	0.00%	1	25.00%
78	San Simón de Guerrero	1	1	100.00%	0	0.00%	0	0.00%	0	0.00%	0	0.00%	0	0.00%
79	Santo Tomás	1	1	100.00%	0	0.00%	0	0.00%	0	0.00%	0	0.00%	0	0.00%
80	Soyaniquilpan	1	1	100.00%	0	0.00%	0	0.00%	0	0.00%	0	0.00%	0	0.00%
81	Sultepec	1	0	0.00%	1	100.00%	0	0.00%	1	100.00%	1	100.00%	1	100.00%
82	Tecámac	21	15	71.43%	6	28.57%	2	9.52%	2	9.52%	3	14.29%	3	14.29%
83	Tejupilco	4	3	75.00%	1	25.00%	0	0.00%	0	0.00%	0	0.00%	1	25.00%
84	Temamatla	1	1	100.00%	0	0.00%	0	0.00%	0	0.00%	0	0.00%	0	0.00%
85	Temascalapa	2	1	50.00%	1	50.00%	0	0.00%	1	50.00%	0	0.00%	0	0.00%
86	Temascalcingo	4	3	75.00%	1	25.00%	0	0.00%	0	0.00%	0	0.00%	1	25.00%
87	Temascaltepec	3	1	33.33%	2	66.67%	0	0.00%	1	33.33%	1	33.33%	2	66.67%
88	Temoaya	5	2	40.00%	3	60.00%	1	20.00%	0	0.00%	0	0.00%	2	40.00%
89	Tenancingo	6	2	33.33%	4	66.67%	3	50.00%	0	0.00%	0	0.00%	1	16.67%
90	Tenango del Aire	1	1	100.00%	0	0.00%	0	0.00%	0	0.00%	0	0.00%	0	0.00%
91	Tenango del Valle	5	3	60.00%	2	40.00%	2	40.00%	0	0.00%	0	0.00%	0	0.00%
92	Teoloyucan	3	3	100.00%	0	0.00%	0	0.00%	0	0.00%	0	0.00%	0	0.00%
93	Teotihuacán	3	1	33.33%	2	66.67%	0	0.00%	0	0.00%	0	0.00%	2	66.67%
94	Tepetlaoxtoc	0	0		0		0		0		0		0	

INSTITUTO ELECTORAL DEL ESTADO DE MÉXICO

SECRETARÍA EJECUTIVA GENERAL

DIRECCIÓN DE ORGANIZACIÓN - DIRECCIÓN DE CAPACITACIÓN

ESTUDIO SOBRE EL LLENADO DE LAS ACTAS Y DOCUMENTACIÓN AUXILIAR POR PARTE DE LOS FUNCIONARIOS DE MESAS DIRECTIVAS DE CASILLA

Reporte Constancia de Clausura de la Casilla y Remisión del Paquete Electoral (Diputados)

TABLA DE REFERENCIA MUNICIPAL

2.-Clausura de la casilla							D-06/4-1 No registró la hora		D-06/4-2 No registró el nombre del (los) funcionario(s) de mesa directiva de casilla que acompaña(n) al paquete electoral		D-06/4-3 No registró el cargo del (los) funcionario(s) de mesa directiva de casilla que acompaña(n) al paquete electoral		D-06/4-4 No registró la firma del (los) funcionario(s) de mesa directiva de casilla que acompaña(n) al paquete electoral	
Mpio.	Cabecera	Actas analizadas	CORRECTO	%	INCORRECTO	%	Errores	%	Errores	%	Errores	%	Errores	%
95	Tepetlixpa	1	1	100.00%	0	0.00%	0	0.00%	0	0.00%	0	0.00%	0	0.00%
96	Tepotzotlán	3	2	66.67%	1	33.33%	0	0.00%	1	33.33%	1	33.33%	1	33.33%
97	Tequixquiac	2	1	50.00%	1	50.00%	0	0.00%	1	50.00%	1	50.00%	1	50.00%
98	Texcaltitlan	1	1	100.00%	0	0.00%	0	0.00%	0	0.00%	0	0.00%	0	0.00%
99	Texcalyacac	0	0		0		0		0		0		0	
100	Texcoco	1	1	100.00%	0	0.00%	0	0.00%	0	0.00%	0	0.00%	0	0.00%
101	Tezoyuca	0	0		0		0		0		0		0	
102	Tianguistenco	4	2	50.00%	2	50.00%	1	25.00%	0	0.00%	0	0.00%	2	50.00%
103	Timilpan	1	1	100.00%	0	0.00%	0	0.00%	0	0.00%	0	0.00%	0	0.00%
104	Tlalmanalco	3	3	100.00%	0	0.00%	0	0.00%	0	0.00%	0	0.00%	0	0.00%
105	Tlalnepantla	23	12	52.17%	11	47.83%	8	34.78%	3	13.04%	3	13.04%	3	13.04%
106	Tlatlaya	3	2	66.67%	1	33.33%	0	0.00%	1	33.33%	1	33.33%	1	33.33%
107	Toluca	48	32	66.67%	16	33.33%	2	4.17%	8	16.67%	7	14.58%	10	20.83%
108	Tonatico	1	1	100.00%	0	0.00%	0	0.00%	0	0.00%	0	0.00%	0	0.00%
109	Tultepec	8	5	62.50%	3	37.50%	2	25.00%	1	12.50%	1	12.50%	2	25.00%
110	Tultitlán	31	17	54.84%	14	45.16%	6	19.35%	4	12.90%	5	16.13%	10	32.26%
111	Valle de Bravo	5	4	80.00%	1	20.00%	0	0.00%	1	20.00%	1	20.00%	1	20.00%
112	Villa de Allende	3	2	66.67%	1	33.33%	0	0.00%	0	0.00%	0	0.00%	1	33.33%
113	Villa del Carbón	3	1	33.33%	2	66.67%	0	0.00%	1	33.33%	2	66.67%	1	33.33%
114	Villa Guerrero	4	3	75.00%	1	25.00%	0	0.00%	1	25.00%	1	25.00%	1	25.00%
115	Villa Victoria	4	4	100.00%	0	0.00%	0	0.00%	0	0.00%	0	0.00%	0	0.00%
116	Xonacatlán	3	1	33.33%	2	66.67%	1	33.33%	1	33.33%	1	33.33%	1	33.33%
117	Zacazonapan	0	0		0		0		0		0		0	
118	Zacualpan	1	1	100.00%	0	0.00%	0	0.00%	0	0.00%	0	0.00%	0	0.00%

INSTITUTO ELECTORAL DEL ESTADO DE MÉXICO SECRETARÍA EJECUTIVA GENERAL

DIRECCIÓN DE ORGANIZACIÓN - DIRECCIÓN DE CAPACITACIÓN

ESTUDIO SOBRE EL LLENADO DE LAS ACTAS Y DOCUMENTACIÓN AUXILIAR POR PARTE DE LOS FUNCIONARIOS DE MESAS DIRECTIVAS DE CASILLA

Reporte Constancia de Clausura de la Casilla y Remisión del Paquete Electoral (Diputados)

TABLA DE REFERENCIA MUNICIPAL

2.-Clausura de la casilla							D-06/4-1 No registró la hora		D-06/4-2 No registró el nombre del (los) funcionario(s) de mesa directiva de casilla que acompaña(n) al paquete electoral		D-06/4-3 No registró el cargo del (los) funcionario(s) de mesa directiva de casilla que acompaña(n) al paquete electoral		D-06/4-4 No registró la firma del (los) funcionario(s) de mesa directiva de casilla que acompaña(n) al paquete electoral	
Mpio.	Cabecera	Actas analizadas	CORRECTO	%	INCORRECTO	%	Errores	%	Errores	%	Errores	%	Errores	%
119	Zinacantepec	7	6	85.71%	1	14.29%	0	0.00%	0	0.00%	0	0.00%	1	14.29%
120	Zumpahuacán	1	0	0.00%	1	100.00%	0	0.00%	1	100.00%	1	100.00%	1	100.00%
121	Zumpango	9	5	55.56%	4	44.44%	2	22.22%	1	11.11%	1	11.11%	1	11.11%
122	Valle de Chalco Sol.	21	9	42.86%	12	57.14%	10	47.62%	1	4.76%	1	4.76%	3	14.29%
123	Luvianos	3	2	66.67%	1	33.33%	0	0.00%	1	33.33%	1	33.33%	1	33.33%
124	San José del Rincón	6	5	83.33%	1	16.67%	0	0.00%	0	0.00%	0	0.00%	1	16.67%
125	Tonanitla	1	0	0.00%	1	100.00%	0	0.00%	0	0.00%	1	100.00%	1	100.00%
Total		863	585	67.79%	278	32.21%	111	12.86%	102	11.82%	109	12.63%	171	19.81%

INSTITUTO ELECTORAL DEL ESTADO DE MÉXICO

SECRETARÍA EJECUTIVA GENERAL

DIRECCIÓN DE ORGANIZACIÓN - DIRECCIÓN DE CAPACITACIÓN

ESTUDIO SOBRE EL LLENADO DE LAS ACTAS Y DOCUMENTACIÓN AUXILIAR POR PARTE DE LOS FUNCIONARIOS DE MESAS DIRECTIVAS DE CASILLA

Reporte Constancia de Clausura de la Casilla y Remisión del Paquete Electoral (Diputados)

TABLA DE REFERENCIA MUNICIPAL

3.-Firmas de los representantes de los partidos políticos ante la MDC que acompañan a los Funcionarios a entregar el paquete							D-06/5-1 No registró el nombre del partido político que acompaña al paquete electoral		D-06/5-2 No registró el nombre del representante del partido político que acompaña al Presidente de la casilla		D-06/5-3 No registró la firma del representante del partido político que acompaña al Presidente de la casilla	
Mpio.	Cabecera	Actas analizadas	CORRECTO	%	INCORRECTO	%	Errores	%	Errores	%	Errores	%
1	Acambay	5	4	80.00%	1	20.00%	0	0.00%	0	0.00%	1	20.00%
2	Acolman	5	5	100.00%	0	0.00%	0	0.00%	0	0.00%	0	0.00%
3	Aculco	3	2	66.67%	1	33.33%	1	33.33%	1	33.33%	0	0.00%
4	Almoloya de Alquisiras	1	0	0.00%	1	100.00%	1	100.00%	1	100.00%	1	100.00%
5	Almoloya de Juárez	9	9	100.00%	0	0.00%	0	0.00%	0	0.00%	0	0.00%
6	Almoloya del Río	0	0		0		0		0		0	
7	Amanalco	2	2	100.00%	0	0.00%	0	0.00%	0	0.00%	0	0.00%
8	Amatepec	2	0	0.00%	2	100.00%	2	100.00%	2	100.00%	2	100.00%
9	Amecameca	4	4	100.00%	0	0.00%	0	0.00%	0	0.00%	0	0.00%
10	Apaxco	2	0	0.00%	2	100.00%	2	100.00%	2	100.00%	2	100.00%
11	Atenco	0	0		0		0		0		0	
12	Atizapán	0	0		0		0		0		0	
13	Atizapán de Zaragoza	33	18	54.55%	15	45.45%	15	45.45%	15	45.45%	15	45.45%
14	Atlacomulco	6	4	66.67%	2	33.33%	1	16.67%	1	16.67%	2	33.33%
15	Atlautla	2	2	100.00%	0	0.00%	0	0.00%	0	0.00%	0	0.00%
16	Axapusco	2	2	100.00%	0	0.00%	0	0.00%	0	0.00%	0	0.00%
17	Ayapango	0	0		0		0		0		0	
18	Calimaya	3	0	0.00%	3	100.00%	2	66.67%	2	66.67%	3	100.00%
19	Capulhuac	2	2	100.00%	0	0.00%	0	0.00%	0	0.00%	0	0.00%
20	Coacalco	19	15	78.95%	4	21.05%	2	10.53%	0	0.00%	3	15.79%
21	Coatepec Harinas	3	3	100.00%	0	0.00%	0	0.00%	0	0.00%	0	0.00%
22	Cocotitlán	1	1	100.00%	0	0.00%	0	0.00%	0	0.00%	0	0.00%
23	Coyotepec	3	3	100.00%	0	0.00%	0	0.00%	0	0.00%	0	0.00%

INSTITUTO ELECTORAL DEL ESTADO DE MÉXICO

SECRETARÍA EJECUTIVA GENERAL

DIRECCIÓN DE ORGANIZACIÓN - DIRECCIÓN DE CAPACITACIÓN

ESTUDIO SOBRE EL LLENADO DE LAS ACTAS Y DOCUMENTACIÓN AUXILIAR POR PARTE DE LOS FUNCIONARIOS DE MESAS DIRECTIVAS DE CASILLA

Reporte Constancia de Clausura de la Casilla y Remisión del Paquete Electoral (Diputados)

TABLA DE REFERENCIA MUNICIPAL

3.-Firmas de los representantes de los partidos políticos ante la MDC que acompañan a los Funcionarios a entregar el paquete							D-06/5-1 No registró el nombre del partido político que acompaña al paquete electoral		D-06/5-2 No registró el nombre del representante del partido político que acompaña al Presidente de la casilla		D-06/5-3 No registró la firma del representante del partido político que acompaña al Presidente de la casilla	
							Errores	%	Errores	%	Errores	%
Mpio.	Cabecera	Actas analizadas	CORRECTO	%	INCORRECTO	%	Errores	%	Errores	%	Errores	%
24	Cuautitlán	4	2	50.00%	2	50.00%	2	50.00%	2	50.00%	2	50.00%
25	Cuautitlán Izcalli	30	29	96.67%	1	3.33%	0	0.00%	0	0.00%	1	3.33%
26	Chalco	16	16	100.00%	0	0.00%	0	0.00%	0	0.00%	0	0.00%
27	Chapa de Mota	2	1	50.00%	1	50.00%	1	50.00%	1	50.00%	1	50.00%
28	Chapultepec	0	0		0		0		0		0	
29	Chiautla	0	0		0		0		0		0	
30	Chicoloapan	6	6	100.00%	0	0.00%	0	0.00%	0	0.00%	0	0.00%
31	Chiconcuac	0	0		0		0		0		0	
32	Chimalhuacán	31	31	100.00%	0	0.00%	0	0.00%	0	0.00%	0	0.00%
33	Donato Guerra	2	0	0.00%	2	100.00%	2	100.00%	2	100.00%	2	100.00%
34	Ecatepec	106	96	90.57%	10	9.43%	8	7.55%	8	7.55%	10	9.43%
35	Ecatzingo	1	1	100.00%	0	0.00%	0	0.00%	0	0.00%	0	0.00%
36	Huehuetoca	6	6	100.00%	0	0.00%	0	0.00%	0	0.00%	0	0.00%
37	Hueyoxtlá	2	1	50.00%	1	50.00%	1	50.00%	1	50.00%	1	50.00%
38	Huixquilucan	13	11	84.62%	2	15.38%	2	15.38%	2	15.38%	2	15.38%
39	Isidro Fabela	1	1	100.00%	0	0.00%	0	0.00%	0	0.00%	0	0.00%
40	Ixtapaluca	23	22	95.65%	1	4.35%	0	0.00%	1	4.35%	1	4.35%
41	Ixtapan de la Sal	2	2	100.00%	0	0.00%	0	0.00%	0	0.00%	0	0.00%
42	Ixtapan del Oro	0	0		0		0		0		0	
43	Ixtlahuaca	9	7	77.78%	2	22.22%	1	11.11%	1	11.11%	2	22.22%
44	Xalatlaco	2	0	0.00%	2	100.00%	2	100.00%	1	50.00%	1	50.00%
45	Jaltenco	2	1	50.00%	1	50.00%	1	50.00%	1	50.00%	1	50.00%
46	Jilotepec	6	5	83.33%	1	16.67%	1	16.67%	1	16.67%	1	16.67%
47	Jilotzingo	1	1	100.00%	0	0.00%	0	0.00%	0	0.00%	0	0.00%

INSTITUTO ELECTORAL DEL ESTADO DE MÉXICO

SECRETARÍA EJECUTIVA GENERAL

DIRECCIÓN DE ORGANIZACIÓN - DIRECCIÓN DE CAPACITACIÓN

ESTUDIO SOBRE EL LLENADO DE LAS ACTAS Y DOCUMENTACIÓN AUXILIAR POR PARTE DE LOS FUNCIONARIOS DE MESAS DIRECTIVAS DE CASILLA

Reporte Constancia de Clausura de la Casilla y Remisión del Paquete Electoral (Diputados)

TABLA DE REFERENCIA MUNICIPAL

3.-Firmas de los representantes de los partidos políticos ante la MDC que acompañan a los Funcionarios a entregar el paquete							D-06/5-1 No registró el nombre del partido político que acompaña al paquete electoral		D-06/5-2 No registró el nombre del representante del partido político que acompaña al Presidente de la casilla		D-06/5-3 No registró la firma del representante del partido político que acompaña al Presidente de la casilla	
							Errores	%	Errores	%	Errores	%
Mpio.	Cabecera	Actas analizadas	CORRECTO	%	INCORRECTO	%	Errores	%	Errores	%	Errores	%
48	Jiquipilco	4	4	100.00%	0	0.00%	0	0.00%	0	0.00%	0	0.00%
49	Jocotitlán	5	4	80.00%	1	20.00%	1	20.00%	1	20.00%	1	20.00%
50	Joquicingo	1	1	100.00%	0	0.00%	0	0.00%	0	0.00%	0	0.00%
51	Juchitepec	0	0		0		0		0		0	
52	Lerma	8	7	87.50%	1	12.50%	0	0.00%	0	0.00%	1	12.50%
53	Malinalco	2	2	100.00%	0	0.00%	0	0.00%	0	0.00%	0	0.00%
54	Melchor Ocampo	2	1	50.00%	1	50.00%	1	50.00%	1	50.00%	1	50.00%
55	Metepec	15	15	100.00%	0	0.00%	0	0.00%	0	0.00%	0	0.00%
56	Mexicaltzingo	1	0	0.00%	1	100.00%	0	0.00%	0	0.00%	1	100.00%
57	Morelos	2	1	50.00%	1	50.00%	1	50.00%	1	50.00%	1	50.00%
58	Naucalpan	40	23	57.50%	17	42.50%	15	37.50%	15	37.50%	16	40.00%
59	Nextlalpan	2	0	0.00%	2	100.00%	2	100.00%	2	100.00%	2	100.00%
60	Nezahualcóyotl	75	61	81.33%	14	18.67%	10	13.33%	10	13.33%	14	18.67%
61	Nicolás Romero	22	21	95.45%	1	4.55%	0	0.00%	0	0.00%	1	4.55%
62	Nopaltepec	1	1	100.00%	0	0.00%	0	0.00%	0	0.00%	0	0.00%
63	Ocoyoacac	4	2	50.00%	2	50.00%	2	50.00%	2	50.00%	2	50.00%
64	Ocuilán	2	2	100.00%	0	0.00%	0	0.00%	0	0.00%	0	0.00%
65	El Oro	2	2	100.00%	0	0.00%	0	0.00%	0	0.00%	0	0.00%
66	Otumba	2	2	100.00%	0	0.00%	0	0.00%	0	0.00%	0	0.00%
67	Otzoloapan	1	0	0.00%	1	100.00%	1	100.00%	1	100.00%	1	100.00%
68	Otzolotepec	4	4	100.00%	0	0.00%	0	0.00%	0	0.00%	0	0.00%
69	Ozumba	2	2	100.00%	0	0.00%	0	0.00%	0	0.00%	0	0.00%
70	Papalotla	0	0		0		0		0		0	
71	La Paz	15	13	86.67%	2	13.33%	0	0.00%	0	0.00%	2	13.33%

INSTITUTO ELECTORAL DEL ESTADO DE MÉXICO

SECRETARÍA EJECUTIVA GENERAL

DIRECCIÓN DE ORGANIZACIÓN - DIRECCIÓN DE CAPACITACIÓN

ESTUDIO SOBRE EL LLENADO DE LAS ACTAS Y DOCUMENTACIÓN AUXILIAR POR PARTE DE LOS FUNCIONARIOS DE MESAS DIRECTIVAS DE CASILLA

Reporte Constancia de Clausura de la Casilla y Remisión del Paquete Electoral (Diputados)

TABLA DE REFERENCIA MUNICIPAL

3.-Firmas de los representantes de los partidos políticos ante la MDC que acompañan a los Funcionarios a entregar el paquete							D-06/5-1 No registró el nombre del partido político que acompaña al paquete electoral		D-06/5-2 No registró el nombre del representante del partido político que acompaña al Presidente de la casilla		D-06/5-3 No registró la firma del representante del partido político que acompaña al Presidente de la casilla	
							Errores	%	Errores	%	Errores	%
Mpio.	Cabecera	Actas analizadas	CORRECTO	%	INCORRECTO	%	Errores	%	Errores	%	Errores	%
72	Polotitlán	1	1	100.00%	0	0.00%	0	0.00%	0	0.00%	0	0.00%
73	Rayón	1	0	0.00%	1	100.00%	1	100.00%	1	100.00%	1	100.00%
74	San Antonio la Isla	1	0	0.00%	1	100.00%	1	100.00%	1	100.00%	1	100.00%
75	San Felipe del Progreso	7	6	85.71%	1	14.29%	1	14.29%	1	14.29%	1	14.29%
76	San Martín de las P.	2	2	100.00%	0	0.00%	0	0.00%	0	0.00%	0	0.00%
77	San Mateo Atenco	4	2	50.00%	2	50.00%	0	0.00%	1	25.00%	2	50.00%
78	San Simón de Guerrero	1	1	100.00%	0	0.00%	0	0.00%	0	0.00%	0	0.00%
79	Santo Tomás	1	0	0.00%	1	100.00%	1	100.00%	1	100.00%	1	100.00%
80	Soyaniquilpan	1	1	100.00%	0	0.00%	0	0.00%	0	0.00%	0	0.00%
81	Sultepec	1	1	100.00%	0	0.00%	0	0.00%	0	0.00%	0	0.00%
82	Tecámac	21	19	90.48%	2	9.52%	1	4.76%	1	4.76%	2	9.52%
83	Tejupilco	4	2	50.00%	2	50.00%	2	50.00%	2	50.00%	2	50.00%
84	Temamatla	1	1	100.00%	0	0.00%	0	0.00%	0	0.00%	0	0.00%
85	Temascalapa	2	1	50.00%	1	50.00%	0	0.00%	0	0.00%	1	50.00%
86	Temascalcingo	4	3	75.00%	1	25.00%	1	25.00%	1	25.00%	1	25.00%
87	Temascaltepec	3	3	100.00%	0	0.00%	0	0.00%	0	0.00%	0	0.00%
88	Temoaya	5	5	100.00%	0	0.00%	0	0.00%	0	0.00%	0	0.00%
89	Tenancingo	6	6	100.00%	0	0.00%	0	0.00%	0	0.00%	0	0.00%
90	Tenango del Aire	1	1	100.00%	0	0.00%	0	0.00%	0	0.00%	0	0.00%
91	Tenango del Valle	5	2	40.00%	3	60.00%	2	40.00%	2	40.00%	3	60.00%
92	Teoloyucan	3	2	66.67%	1	33.33%	1	33.33%	1	33.33%	1	33.33%
93	Teotihuacán	3	3	100.00%	0	0.00%	0	0.00%	0	0.00%	0	0.00%
94	Tepetlaotoc	0	0		0		0		0		0	

INSTITUTO ELECTORAL DEL ESTADO DE MÉXICO

SECRETARÍA EJECUTIVA GENERAL

DIRECCIÓN DE ORGANIZACIÓN - DIRECCIÓN DE CAPACITACIÓN

ESTUDIO SOBRE EL LLENADO DE LAS ACTAS Y DOCUMENTACIÓN AUXILIAR POR PARTE DE LOS FUNCIONARIOS DE MESAS DIRECTIVAS DE CASILLA

Reporte Constancia de Clausura de la Casilla y Remisión del Paquete Electoral (Diputados)

TABLA DE REFERENCIA MUNICIPAL

3.-Firmas de los representantes de los partidos políticos ante la MDC que acompañan a los Funcionarios a entregar el paquete							D-06/5-1 No registró el nombre del partido político que acompaña al paquete electoral		D-06/5-2 No registró el nombre del representante del partido político que acompaña al Presidente de la casilla		D-06/5-3 No registró la firma del representante del partido político que acompaña al Presidente de la casilla	
							Errores	%	Errores	%	Errores	%
Mpio.	Cabecera	Actas analizadas	CORRECTO	%	INCORRECTO	%	Errores	%	Errores	%	Errores	%
95	Tepetlixpa	1	1	100.00%	0	0.00%	0	0.00%	0	0.00%	0	0.00%
96	Tepotztlán	3	3	100.00%	0	0.00%	0	0.00%	0	0.00%	0	0.00%
97	Tequixquiac	2	0	0.00%	2	100.00%	2	100.00%	2	100.00%	2	100.00%
98	Texcaltitlan	1	1	100.00%	0	0.00%	0	0.00%	0	0.00%	0	0.00%
99	Texcalyacac	0	0		0		0		0		0	
100	Texcoco	1	1	100.00%	0	0.00%	0	0.00%	0	0.00%	0	0.00%
101	Tezoyuca	0	0		0		0		0		0	
102	Tianguistenco	4	4	100.00%	0	0.00%	0	0.00%	0	0.00%	0	0.00%
103	Timilpan	1	1	100.00%	0	0.00%	0	0.00%	0	0.00%	0	0.00%
104	Tlalmanalco	3	3	100.00%	0	0.00%	0	0.00%	0	0.00%	0	0.00%
105	Tlalnepantla	23	13	56.52%	10	43.48%	9	39.13%	9	39.13%	9	39.13%
106	Tlatlaya	3	2	66.67%	1	33.33%	1	33.33%	1	33.33%	1	33.33%
107	Toluca	48	32	66.67%	16	33.33%	12	25.00%	14	29.17%	13	27.08%
108	Tonatico	1	1	100.00%	0	0.00%	0	0.00%	0	0.00%	0	0.00%
109	Tultepec	8	3	37.50%	5	62.50%	3	37.50%	3	37.50%	5	62.50%
110	Tultitlán	31	30	96.77%	1	3.23%	1	3.23%	1	3.23%	1	3.23%
111	Valle de Bravo	5	4	80.00%	1	20.00%	0	0.00%	1	20.00%	1	20.00%
112	Villa de Allende	3	2	66.67%	1	33.33%	1	33.33%	1	33.33%	1	33.33%
113	Villa del Carbón	3	3	100.00%	0	0.00%	0	0.00%	0	0.00%	0	0.00%
114	Villa Guerrero	4	4	100.00%	0	0.00%	0	0.00%	0	0.00%	0	0.00%
115	Villa Victoria	4	2	50.00%	2	50.00%	2	50.00%	2	50.00%	2	50.00%
116	Xonacatlán	3	1	33.33%	2	66.67%	2	66.67%	2	66.67%	2	66.67%
117	Zacazonapan	0	0		0		0		0		0	
118	Zacualpan	1	1	100.00%	0	0.00%	0	0.00%	0	0.00%	0	0.00%

INSTITUTO ELECTORAL DEL ESTADO DE MÉXICO
SECRETARÍA EJECUTIVA GENERAL

DIRECCIÓN DE ORGANIZACIÓN - DIRECCIÓN DE CAPACITACIÓN

ESTUDIO SOBRE EL LLENADO DE LAS ACTAS Y DOCUMENTACIÓN AUXILIAR POR PARTE DE LOS FUNCIONARIOS DE MESAS DIRECTIVAS DE CASILLA

Reporte Constancia de Clausura de la Casilla y Remisión del Paquete Electoral (Diputados)

TABLA DE REFERENCIA MUNICIPAL

3.-Firmas de los representantes de los partidos políticos ante la MDC que acompañan a los Funcionarios a entregar el paquete							D-06/5-1 No registró el nombre del partido político que acompaña al paquete electoral		D-06/5-2 No registró el nombre del representante del partido político que acompaña al Presidente de la casilla		D-06/5-3 No registró la firma del representante del partido político que acompaña al Presidente de la casilla	
Mpio.	Cabecera	Actas analizadas	CORRECTO	%	INCORRECTO	%	Errores	%	Errores	%	Errores	%
119	Zinacantepec	7	7	100.00%	0	0.00%	0	0.00%	0	0.00%	0	0.00%
120	Zumpahuacán	1	1	100.00%	0	0.00%	0	0.00%	0	0.00%	0	0.00%
121	Zumpango	9	8	88.89%	1	11.11%	1	11.11%	1	11.11%	1	11.11%
122	Valle de Chalco Sol.	21	20	95.24%	1	4.76%	0	0.00%	0	0.00%	1	4.76%
123	Luvianos	3	3	100.00%	0	0.00%	0	0.00%	0	0.00%	0	0.00%
124	San José del Rincón	6	5	83.33%	1	16.67%	1	16.67%	1	16.67%	1	16.67%
125	Tonanitla	1	1	100.00%	0	0.00%	0	0.00%	0	0.00%	0	0.00%
Total		863	702	81.34%	161	18.66%	126	14.60%	128	14.83%	153	17.73%

INSTITUTO ELECTORAL DEL ESTADO DE MÉXICO

SECRETARÍA EJECUTIVA GENERAL

DIRECCIÓN DE ORGANIZACIÓN - DIRECCIÓN DE CAPACITACIÓN

ESTUDIO SOBRE EL LLENADO DE LAS ACTAS Y DOCUMENTACIÓN AUXILIAR POR PARTE DE LOS FUNCIONARIOS DE MESAS DIRECTIVAS DE CASILLA

Reporte Constancia de Clausura de la Casilla y Remisión del Paquete Electoral (Diputados)

TABLA DE REFERENCIA MUNICIPAL

4.-Apartado de firmas de funcionarios de MDC							D-06/6-1 No registró nombre y/o firma de algún funcionario de mesa directiva de casilla	
Mpio.	Cabecera	Actas analizadas	CORRECTO	%	INCORRECTO	%	Errores	%
1	Acambay	5	4	80.00%	1	20.00%	1	20.00%
2	Acolman	5	4	80.00%	1	20.00%	1	20.00%
3	Aculco	3	3	100.00%	0	0.00%	0	0.00%
4	Almoloya de Alquisiras	1	0	0.00%	1	100.00%	1	100.00%
5	Almoloya de Juárez	9	5	55.56%	4	44.44%	4	44.44%
6	Almoloya del Río	0	0		0		0	
7	Amanalco	2	2	100.00%	0	0.00%	0	0.00%
8	Amatepec	2	2	100.00%	0	0.00%	0	0.00%
9	Amecameca	4	3	75.00%	1	25.00%	1	25.00%
10	Apaxco	2	1	50.00%	1	50.00%	1	50.00%
11	Atenco	0	0		0		0	
12	Atizapán	0	0		0		0	
13	Atizapán de Zaragoza	33	19	57.58%	14	42.42%	14	42.42%
14	Atlacomulco	6	2	33.33%	4	66.67%	4	66.67%
15	Atlautla	2	2	100.00%	0	0.00%	0	0.00%
16	Axapusco	2	2	100.00%	0	0.00%	0	0.00%
17	Ayapango	0	0		0		0	
18	Calimaya	3	3	100.00%	0	0.00%	0	0.00%
19	Capulhuac	2	1	50.00%	1	50.00%	1	50.00%
20	Coacalco	19	14	73.68%	5	26.32%	5	26.32%
21	Coatepec Harinas	3	3	100.00%	0	0.00%	0	0.00%
22	Cocotitlán	1	1	100.00%	0	0.00%	0	0.00%
23	Coyotepec	3	1	33.33%	2	66.67%	2	66.67%
24	Cuautitlán	4	3	75.00%	1	25.00%	1	25.00%

INSTITUTO ELECTORAL DEL ESTADO DE MÉXICO

SECRETARÍA EJECUTIVA GENERAL

DIRECCIÓN DE ORGANIZACIÓN - DIRECCIÓN DE CAPACITACIÓN

ESTUDIO SOBRE EL LLENADO DE LAS ACTAS Y DOCUMENTACIÓN AUXILIAR POR PARTE DE LOS FUNCIONARIOS DE MESAS DIRECTIVAS DE CASILLA

Reporte Constancia de Clausura de la Casilla y Remisión del Paquete Electoral (Diputados)

TABLA DE REFERENCIA MUNICIPAL

4.-Apartado de firmas de funcionarios de MDC							D-06/6-1 No registró nombre y/o firma de algún funcionario de mesa directiva de casilla	
Mpio.	Cabecera	Actas analizadas	CORRECTO	%	INCORRECTO	%	Errores	%
25	Cuatitlán Izcalli	30	14	46.67%	16	53.33%	16	53.33%
26	Chalco	16	12	75.00%	4	25.00%	4	25.00%
27	Chapa de Mota	2	2	100.00%	0	0.00%	0	0.00%
28	Chapultepec	0	0		0		0	
29	Chiautla	0	0		0		0	
30	Chicoloapan	6	3	50.00%	3	50.00%	3	50.00%
31	Chiconcuac	0	0		0		0	
32	Chimalhuacán	31	19	61.29%	12	38.71%	12	38.71%
33	Donato Guerra	2	2	100.00%	0	0.00%	0	0.00%
34	Ecatepec	106	67	63.21%	39	36.79%	39	36.79%
35	Ecatzingo	1	0	0.00%	1	100.00%	1	100.00%
36	Huehuetoca	6	1	16.67%	5	83.33%	5	83.33%
37	Hueyopxtla	2	1	50.00%	1	50.00%	1	50.00%
38	Huixquilucan	13	9	69.23%	4	30.77%	4	30.77%
39	Isidro Fabela	1	0	0.00%	1	100.00%	1	100.00%
40	Ixtapaluca	23	16	69.57%	7	30.43%	7	30.43%
41	Ixtapan de la Sal	2	1	50.00%	1	50.00%	1	50.00%
42	Ixtapan del Oro	0	0		0		0	
43	Ixtlahuaca	9	7	77.78%	2	22.22%	2	22.22%
44	Xalatlaco	2	0	0.00%	2	100.00%	2	100.00%
45	Jaltenco	2	2	100.00%	0	0.00%	0	0.00%
46	Jilotepec	6	4	66.67%	2	33.33%	2	33.33%
47	Jilotzingo	1	1	100.00%	0	0.00%	0	0.00%
48	Jiquipilco	4	3	75.00%	1	25.00%	1	25.00%
49	Jocotitlán	5	4	80.00%	1	20.00%	1	20.00%

INSTITUTO ELECTORAL DEL ESTADO DE MÉXICO

SECRETARÍA EJECUTIVA GENERAL

DIRECCIÓN DE ORGANIZACIÓN - DIRECCIÓN DE CAPACITACIÓN

ESTUDIO SOBRE EL LLENADO DE LAS ACTAS Y DOCUMENTACIÓN AUXILIAR POR PARTE DE LOS FUNCIONARIOS DE MESAS DIRECTIVAS DE CASILLA

Reporte Constancia de Clausura de la Casilla y Remisión del Paquete Electoral (Diputados)

TABLA DE REFERENCIA MUNICIPAL

4.-Apartado de firmas de funcionarios de MDC							D-06/6-1 No registró nombre y/o firma de algún funcionario de mesa directiva de casilla	
Mpio.	Cabecera	Actas analizadas	CORRECTO	%	INCORRECTO	%	Errores	%
50	Joquicingo	1	0	0.00%	1	100.00%	1	100.00%
51	Juchitepec	0	0		0		0	
52	Lerma	8	6	75.00%	2	25.00%	2	25.00%
53	Malinalco	2	2	100.00%	0	0.00%	0	0.00%
54	Melchor Ocampo	2	2	100.00%	0	0.00%	0	0.00%
55	Metepec	15	11	73.33%	4	26.67%	4	26.67%
56	Mexicaltzingo	1	0	0.00%	1	100.00%	1	100.00%
57	Morelos	2	2	100.00%	0	0.00%	0	0.00%
58	Naucalpan	40	28	70.00%	12	30.00%	12	30.00%
59	Nextlalpan	2	2	100.00%	0	0.00%	0	0.00%
60	Nezahualcóyotl	75	44	58.67%	31	41.33%	31	41.33%
61	Nicolás Romero	22	16	72.73%	6	27.27%	6	27.27%
62	Nopaltepec	1	0	0.00%	1	100.00%	1	100.00%
63	Ocoyoacac	4	2	50.00%	2	50.00%	2	50.00%
64	Ocuilán	2	1	50.00%	1	50.00%	1	50.00%
65	El Oro	2	2	100.00%	0	0.00%	0	0.00%
66	Otumba	2	2	100.00%	0	0.00%	0	0.00%
67	Otzoloapan	1	0	0.00%	1	100.00%	1	100.00%
68	Otzolotepec	4	1	25.00%	3	75.00%	3	75.00%
69	Ozumba	2	2	100.00%	0	0.00%	0	0.00%
70	Papalotla	0	0		0		0	
71	La Paz	15	11	73.33%	4	26.67%	4	26.67%
72	Polotitlán	1	0	0.00%	1	100.00%	1	100.00%
73	Rayón	1	1	100.00%	0	0.00%	0	0.00%
74	San Antonio la Isla	1	1	100.00%	0	0.00%	0	0.00%

INSTITUTO ELECTORAL DEL ESTADO DE MÉXICO

SECRETARÍA EJECUTIVA GENERAL

DIRECCIÓN DE ORGANIZACIÓN - DIRECCIÓN DE CAPACITACIÓN

ESTUDIO SOBRE EL LLENADO DE LAS ACTAS Y DOCUMENTACIÓN AUXILIAR POR PARTE DE LOS FUNCIONARIOS DE MESAS DIRECTIVAS DE CASILLA

Reporte Constancia de Clausura de la Casilla y Remisión del Paquete Electoral (Diputados)

TABLA DE REFERENCIA MUNICIPAL

4.-Apartado de firmas de funcionarios de MDC							D-06/6-1 No registró nombre y/o firma de algún funcionario de mesa directiva de casilla	
Mpio.	Cabecera	Actas analizadas	CORRECTO	%	INCORRECTO	%	Errores	%
75	San Felipe del Progreso	7	5	71.43%	2	28.57%	2	28.57%
76	San Martín de las P.	2	2	100.00%	0	0.00%	0	0.00%
77	San Mateo Atenco	4	2	50.00%	2	50.00%	2	50.00%
78	San Simón de Guerrero	1	0	0.00%	1	100.00%	1	100.00%
79	Santo Tomás	1	0	0.00%	1	100.00%	1	100.00%
80	Soyaniquilpan	1	0	0.00%	1	100.00%	1	100.00%
81	Sultepec	1	1	100.00%	0	0.00%	0	0.00%
82	Tecámac	21	13	61.90%	8	38.10%	8	38.10%
83	Tejupilco	4	4	100.00%	0	0.00%	0	0.00%
84	Temamatla	1	1	100.00%	0	0.00%	0	0.00%
85	Temascalapa	2	0	0.00%	2	100.00%	2	100.00%
86	Temascalcingo	4	2	50.00%	2	50.00%	2	50.00%
87	Temascaltepec	3	3	100.00%	0	0.00%	0	0.00%
88	Temoaya	5	2	40.00%	3	60.00%	3	60.00%
89	Tenancingo	6	3	50.00%	3	50.00%	3	50.00%
90	Tenango del Aire	1	0	0.00%	1	100.00%	1	100.00%
91	Tenango del Valle	5	3	60.00%	2	40.00%	2	40.00%
92	Teoloyucan	3	1	33.33%	2	66.67%	2	66.67%
93	Teotihuacán	3	2	66.67%	1	33.33%	1	33.33%
94	Tepetlaoxtoc	0	0		0		0	
95	Tepetlixpa	1	1	100.00%	0	0.00%	0	0.00%
96	Tepotzotlán	3	3	100.00%	0	0.00%	0	0.00%
97	Tequixquiac	2	1	50.00%	1	50.00%	1	50.00%
98	Texcaltitlan	1	0	0.00%	1	100.00%	1	100.00%

INSTITUTO ELECTORAL DEL ESTADO DE MÉXICO

SECRETARÍA EJECUTIVA GENERAL

DIRECCIÓN DE ORGANIZACIÓN - DIRECCIÓN DE CAPACITACIÓN

ESTUDIO SOBRE EL LLENADO DE LAS ACTAS Y DOCUMENTACIÓN AUXILIAR POR PARTE DE LOS FUNCIONARIOS DE MESAS DIRECTIVAS DE CASILLA

Reporte Constancia de Clausura de la Casilla y Remisión del Paquete Electoral (Diputados)

TABLA DE REFERENCIA MUNICIPAL

4.-Apartado de firmas de funcionarios de MDC							D-06/6-1 No registró nombre y/o firma de algún funcionario de mesa directiva de casilla	
Mpio.	Cabecera	Actas analizadas	CORRECTO	%	INCORRECTO	%	Errores	%
99	Texcalyacac	0	0		0		0	
100	Texcoco	1	0	0.00%	1	100.00%	1	100.00%
101	Tezoyuca	0	0		0		0	
102	Tianguistenco	4	3	75.00%	1	25.00%	1	25.00%
103	Timilpan	1	1	100.00%	0	0.00%	0	0.00%
104	Tlalmanalco	3	2	66.67%	1	33.33%	1	33.33%
105	Tlalnepantla	23	12	52.17%	11	47.83%	11	47.83%
106	Tlatlaya	3	3	100.00%	0	0.00%	0	0.00%
107	Toluca	48	38	79.17%	10	20.83%	10	20.83%
108	Tonatico	1	1	100.00%	0	0.00%	0	0.00%
109	Tultepec	8	6	75.00%	2	25.00%	2	25.00%
110	Tultitlán	31	20	64.52%	11	35.48%	11	35.48%
111	Valle de Bravo	5	3	60.00%	2	40.00%	2	40.00%
112	Villa de Allende	3	2	66.67%	1	33.33%	1	33.33%
113	Villa del Carbón	3	3	100.00%	0	0.00%	0	0.00%
114	Villa Guerrero	4	4	100.00%	0	0.00%	0	0.00%
115	Villa Victoria	4	2	50.00%	2	50.00%	2	50.00%
116	Xonacatlán	3	2	66.67%	1	33.33%	1	33.33%
117	Zacazonapan	0	0		0		0	
118	Zacualpan	1	1	100.00%	0	0.00%	0	0.00%
119	Zinacantepec	7	5	71.43%	2	28.57%	2	28.57%
120	Zumpahuacán	1	1	100.00%	0	0.00%	0	0.00%
121	Zumpango	9	6	66.67%	3	33.33%	3	33.33%
122	Valle de Chalco Sol.	21	18	85.71%	3	14.29%	3	14.29%
123	Luvianos	3	3	100.00%	0	0.00%	0	0.00%



**INSTITUTO ELECTORAL DEL ESTADO DE MÉXICO
SECRETARÍA EJECUTIVA GENERAL**

DIRECCIÓN DE ORGANIZACIÓN - DIRECCIÓN DE CAPACITACIÓN

ESTUDIO SOBRE EL LLENADO DE LAS ACTAS Y DOCUMENTACIÓN AUXILIAR POR PARTE DE LOS FUNCIONARIOS DE MESAS DIRECTIVAS DE CASILLA

Reporte Constancia de Clausura de la Casilla y Remisión del Paquete Electoral (Diputados)

TABLA DE REFERENCIA MUNICIPAL

4.-Apartado de firmas de funcionarios de MDC							D-06/6-1 No registró nombre y/o firma de algún funcionario de mesa directiva de casilla	
Mpio.	Cabecera	Actas analizadas	CORRECTO	%	INCORRECTO	%	Errores	%
124	San José del Rincón	6	5	83.33%	1	16.67%	1	16.67%
125	Tonanitla	1	0	0.00%	1	100.00%	1	100.00%
Total		863	569	65.93%	294	34.07%	294	34.07%

INSTITUTO ELECTORAL DEL ESTADO DE MÉXICO

SECRETARÍA EJECUTIVA GENERAL

DIRECCIÓN DE ORGANIZACIÓN - DIRECCIÓN DE CAPACITACIÓN

ESTUDIO SOBRE EL LLENADO DE LAS ACTAS Y DOCUMENTACIÓN AUXILIAR POR PARTE DE LOS FUNCIONARIOS DE MESAS DIRECTIVAS DE CASILLA

Reporte Constancia de Clausura de la Casilla y Remisión del Paquete Electoral (Diputados)

TABLA DE REFERENCIA MUNICIPAL

5.-Apartado de firmas de los representantes de los Partidos Políticos y Coaliciones							D-06/7-1 Registró el nombre y la firma del representante de partido político y/o coalición, pero no el carácter		D-06/7-2 Registró el nombre del representante de partido político y/o coalición, sin recabar la firma y sin marcar si no firmó por "Negativa" o "Ausencia"		D-06/7-3 Registró más de dos nombres y/o firmas de los representantes de partidos políticos y/o coalición	
Mpio.	Cabecera	Actas analizadas	CORRECTO	%	INCORRECTO	%	Errores	%	Errores	%	Errores	%
1	Acambay	5	3	60.00%	2	40.00%	1	20.00%	1	20.00%	0	0.00%
2	Acolman	5	2	40.00%	3	60.00%	2	40.00%	2	40.00%	0	0.00%
3	Aculco	3	2	66.67%	1	33.33%	0	0.00%	1	33.33%	0	0.00%
4	Almoloya de Alquisiras	1	0	0.00%	1	100.00%	1	100.00%	0	0.00%	0	0.00%
5	Almoloya de Juárez	9	5	55.56%	4	44.44%	2	22.22%	3	33.33%	0	0.00%
6	Almoloya del Río	0	0		0		0		0		0	
7	Amanalco	2	2	100.00%	0	0.00%	0	0.00%	0	0.00%	0	0.00%
8	Amatepec	2	1	50.00%	1	50.00%	1	50.00%	0	0.00%	0	0.00%
9	Amecameca	4	2	50.00%	2	50.00%	1	25.00%	1	25.00%	0	0.00%
10	Apaxco	2	1	50.00%	1	50.00%	0	0.00%	1	50.00%	0	0.00%
11	Atenco	0	0		0		0		0		0	
12	Atizapán	0	0		0		0		0		0	
13	Atizapán de Zaragoza	33	17	51.52%	16	48.48%	6	18.18%	14	42.42%	1	3.03%
14	Atlacomulco	6	2	33.33%	4	66.67%	1	16.67%	3	50.00%	0	0.00%
15	Atlautla	2	2	100.00%	0	0.00%	0	0.00%	0	0.00%	0	0.00%
16	Áxapusco	2	1	50.00%	1	50.00%	0	0.00%	1	50.00%	0	0.00%
17	Ayapango	0	0		0		0		0		0	
18	Calimaya	3	1	33.33%	2	66.67%	1	33.33%	2	66.67%	1	33.33%
19	Capulhuac	2	0	0.00%	2	100.00%	0	0.00%	2	100.00%	0	0.00%
20	Coacalco	19	11	57.89%	8	42.11%	6	31.58%	3	15.79%	0	0.00%
21	Coatepec Harinas	3	3	100.00%	0	0.00%	0	0.00%	0	0.00%	0	0.00%
22	Cocotitlán	1	1	100.00%	0	0.00%	0	0.00%	0	0.00%	0	0.00%
23	Coyotepec	3	1	33.33%	2	66.67%	1	33.33%	2	66.67%	0	0.00%
24	Cuautitlán	4	3	75.00%	1	25.00%	1	25.00%	1	25.00%	0	0.00%

INSTITUTO ELECTORAL DEL ESTADO DE MÉXICO

SECRETARÍA EJECUTIVA GENERAL

DIRECCIÓN DE ORGANIZACIÓN - DIRECCIÓN DE CAPACITACIÓN

ESTUDIO SOBRE EL LLENADO DE LAS ACTAS Y DOCUMENTACIÓN AUXILIAR POR PARTE DE LOS FUNCIONARIOS DE MESAS DIRECTIVAS DE CASILLA

Reporte Constancia de Clausura de la Casilla y Remisión del Paquete Electoral (Diputados)

TABLA DE REFERENCIA MUNICIPAL

5.-Apartado de firmas de los representantes de los Partidos Políticos y Coaliciones							D-06/7-1 Registró el nombre y la firma del representante de partido político y/o coalición, pero no el carácter		D-06/7-2 Registró el nombre del representante de partido político y/o coalición, sin recabar la firma y sin marcar si no firmó por "Negativa" o "Ausencia"		D-06/7-3 Registró más de dos nombres y/o firmas de los representantes de partidos políticos y/o coalición	
Mpio.	Cabecera	Actas analizadas	CORRECTO	%	INCORRECTO	%	Errores	%	Errores	%	Errores	%
25	Cuautitlán Izcalli	30	10	33.33%	20	66.67%	8	26.67%	15	50.00%	1	3.33%
26	Chalco	16	8	50.00%	8	50.00%	5	31.25%	4	25.00%	0	0.00%
27	Chapa de Mota	2	1	50.00%	1	50.00%	1	50.00%	0	0.00%	0	0.00%
28	Chapultepec	0	0		0		0		0		0	
29	Chiautla	0	0		0		0		0		0	
30	Chicoloapan	6	0	0.00%	6	100.00%	6	100.00%	3	50.00%	0	0.00%
31	Chiconcuac	0	0		0		0		0		0	
32	Chimalhuacán	31	20	64.52%	11	35.48%	7	22.58%	5	16.13%	0	0.00%
33	Donato Guerra	2	2	100.00%	0	0.00%	0	0.00%	0	0.00%	0	0.00%
34	Ecatepec	106	52	49.06%	54	50.94%	30	28.30%	29	27.36%	3	2.83%
35	Ecatzingo	1	0	0.00%	1	100.00%	0	0.00%	1	100.00%	0	0.00%
36	Huehuetoca	6	1	16.67%	5	83.33%	2	33.33%	4	66.67%	0	0.00%
37	Hueyoxtlá	2	0	0.00%	2	100.00%	1	50.00%	1	50.00%	0	0.00%
38	Huixquilucan	13	4	30.77%	9	69.23%	7	53.85%	4	30.77%	1	7.69%
39	Isidro Fabela	1	1	100.00%	0	0.00%	0	0.00%	0	0.00%	0	0.00%
40	Ixtapaluca	23	12	52.17%	11	47.83%	6	26.09%	9	39.13%	0	0.00%
41	Ixtapan de la Sal	2	2	100.00%	0	0.00%	0	0.00%	0	0.00%	0	0.00%
42	Ixtapan del Oro	0	0		0		0		0		0	
43	Ixtlahuaca	9	8	88.89%	1	11.11%	1	11.11%	0	0.00%	0	0.00%
44	Xalatlaco	2	1	50.00%	1	50.00%	1	50.00%	1	50.00%	0	0.00%
45	Jaltenco	2	0	0.00%	2	100.00%	2	100.00%	2	100.00%	1	50.00%
46	Jilotepec	6	2	33.33%	4	66.67%	4	66.67%	1	16.67%	0	0.00%
47	Jilotzingo	1	0	0.00%	1	100.00%	0	0.00%	1	100.00%	0	0.00%
48	Jiquipilco	4	4	100.00%	0	0.00%	0	0.00%	0	0.00%	0	0.00%

INSTITUTO ELECTORAL DEL ESTADO DE MÉXICO

SECRETARÍA EJECUTIVA GENERAL

DIRECCIÓN DE ORGANIZACIÓN - DIRECCIÓN DE CAPACITACIÓN

ESTUDIO SOBRE EL LLENADO DE LAS ACTAS Y DOCUMENTACIÓN AUXILIAR POR PARTE DE LOS FUNCIONARIOS DE MESAS DIRECTIVAS DE CASILLA

Reporte Constancia de Clausura de la Casilla y Remisión del Paquete Electoral (Diputados)

TABLA DE REFERENCIA MUNICIPAL

5.-Apartado de firmas de los representantes de los Partidos Políticos y Coaliciones							D-06/7-1 Registró el nombre y la firma del representante de partido político y/o coalición, pero no el carácter		D-06/7-2 Registró el nombre del representante de partido político y/o coalición, sin recabar la firma y sin marcar si no firmó por "Negativa" o "Ausencia"		D-06/7-3 Registró más de dos nombres y/o firmas de los representantes de partidos políticos y/o coalición	
Mpio.	Cabecera	Actas analizadas	CORRECTO	%	INCORRECTO	%	Errores	%	Errores	%	Errores	%
49	Jocotitlán	5	4	80.00%	1	20.00%	1	20.00%	0	0.00%	0	0.00%
50	Joquicingo	1	0	0.00%	1	100.00%	0	0.00%	1	100.00%	0	0.00%
51	Juchitepec	0	0		0		0		0		0	
52	Lerma	8	2	25.00%	6	75.00%	4	50.00%	3	37.50%	0	0.00%
53	Malinalco	2	1	50.00%	1	50.00%	0	0.00%	1	50.00%	0	0.00%
54	Melchor Ocampo	2	2	100.00%	0	0.00%	0	0.00%	0	0.00%	0	0.00%
55	Metepc	15	11	73.33%	4	26.67%	2	13.33%	2	13.33%	0	0.00%
56	Mexicaltzingo	1	0	0.00%	1	100.00%	0	0.00%	1	100.00%	1	100.00%
57	Morelos	2	2	100.00%	0	0.00%	0	0.00%	0	0.00%	0	0.00%
58	Naucalpan	40	20	50.00%	20	50.00%	9	22.50%	11	27.50%	0	0.00%
59	Nextlalpan	2	1	50.00%	1	50.00%	0	0.00%	1	50.00%	0	0.00%
60	Nezahualcóyotl	75	39	52.00%	36	48.00%	24	32.00%	17	22.67%	1	1.33%
61	Nicolás Romero	22	12	54.55%	10	45.45%	5	22.73%	6	27.27%	0	0.00%
62	Nopaltepec	1	0	0.00%	1	100.00%	0	0.00%	1	100.00%	0	0.00%
63	Ocoyoacac	4	2	50.00%	2	50.00%	1	25.00%	2	50.00%	0	0.00%
64	Ocuilan	2	1	50.00%	1	50.00%	1	50.00%	0	0.00%	0	0.00%
65	El Oro	2	0	0.00%	2	100.00%	1	50.00%	1	50.00%	0	0.00%
66	Otumba	2	1	50.00%	1	50.00%	0	0.00%	1	50.00%	0	0.00%
67	Otzoloapan	1	1	100.00%	0	0.00%	0	0.00%	0	0.00%	0	0.00%
68	Otzolotepec	4	2	50.00%	2	50.00%	1	25.00%	1	25.00%	0	0.00%
69	Ozumba	2	2	100.00%	0	0.00%	0	0.00%	0	0.00%	0	0.00%
70	Papalotla	0	0		0		0		0		0	
71	La Paz	15	4	26.67%	11	73.33%	7	46.67%	7	46.67%	0	0.00%
72	Polotitlán	1	0	0.00%	1	100.00%	0	0.00%	1	100.00%	0	0.00%

INSTITUTO ELECTORAL DEL ESTADO DE MÉXICO

SECRETARÍA EJECUTIVA GENERAL

DIRECCIÓN DE ORGANIZACIÓN - DIRECCIÓN DE CAPACITACIÓN

ESTUDIO SOBRE EL LLENADO DE LAS ACTAS Y DOCUMENTACIÓN AUXILIAR POR PARTE DE LOS FUNCIONARIOS DE MESAS DIRECTIVAS DE CASILLA

Reporte Constancia de Clausura de la Casilla y Remisión del Paquete Electoral (Diputados)

TABLA DE REFERENCIA MUNICIPAL

5.-Apartado de firmas de los representantes de los Partidos Políticos y Coaliciones							D-06/7-1 Registró el nombre y la firma del representante de partido político y/o coalición, pero no el carácter		D-06/7-2 Registró el nombre del representante de partido político y/o coalición, sin recabar la firma y sin marcar si no firmó por "Negativa" o "Ausencia"		D-06/7-3 Registró más de dos nombres y/o firmas de los representantes de partidos políticos y/o coalición	
Mpio.	Cabecera	Actas analizadas	CORRECTO	%	INCORRECTO	%	Errores	%	Errores	%	Errores	%
73	Rayón	1	1	100.00%	0	0.00%	0	0.00%	0	0.00%	0	0.00%
74	San Antonio la Isla	1	0	0.00%	1	100.00%	1	100.00%	0	0.00%	0	0.00%
75	San Felipe del Progreso	7	5	71.43%	2	28.57%	1	14.29%	1	14.29%	0	0.00%
76	San Martín de las P.	2	1	50.00%	1	50.00%	1	50.00%	1	50.00%	0	0.00%
77	San Mateo Atenco	4	2	50.00%	2	50.00%	1	25.00%	0	0.00%	1	25.00%
78	San Simón de Guerrero	1	0	0.00%	1	100.00%	1	100.00%	0	0.00%	0	0.00%
79	Santo Tomás	1	0	0.00%	1	100.00%	1	100.00%	0	0.00%	0	0.00%
80	Soyaniquilpan	1	1	100.00%	0	0.00%	0	0.00%	0	0.00%	0	0.00%
81	Sultepec	1	0	0.00%	1	100.00%	1	100.00%	0	0.00%	0	0.00%
82	Tecámac	21	8	38.10%	13	61.90%	8	38.10%	8	38.10%	0	0.00%
83	Tejupilco	4	2	50.00%	2	50.00%	1	25.00%	1	25.00%	0	0.00%
84	Temamatla	1	1	100.00%	0	0.00%	0	0.00%	0	0.00%	0	0.00%
85	Temascalapa	2	0	0.00%	2	100.00%	1	50.00%	2	100.00%	0	0.00%
86	Temascalcingo	4	3	75.00%	1	25.00%	1	25.00%	1	25.00%	0	0.00%
87	Temascaltepec	3	1	33.33%	2	66.67%	2	66.67%	0	0.00%	0	0.00%
88	Temoaya	5	2	40.00%	3	60.00%	1	20.00%	2	40.00%	0	0.00%
89	Tenancingo	6	2	33.33%	4	66.67%	3	50.00%	2	33.33%	0	0.00%
90	Tenango del Aire	1	1	100.00%	0	0.00%	0	0.00%	0	0.00%	0	0.00%
91	Tenango del Valle	5	2	40.00%	3	60.00%	2	40.00%	1	20.00%	0	0.00%
92	Teoloyucan	3	1	33.33%	2	66.67%	0	0.00%	2	66.67%	0	0.00%
93	Teotihuacán	3	0	0.00%	3	100.00%	1	33.33%	3	100.00%	0	0.00%
94	Tepetlaoxtoc	0	0		0		0		0		0	
95	Tepetlixpa	1	1	100.00%	0	0.00%	0	0.00%	0	0.00%	0	0.00%

INSTITUTO ELECTORAL DEL ESTADO DE MÉXICO

SECRETARÍA EJECUTIVA GENERAL

DIRECCIÓN DE ORGANIZACIÓN - DIRECCIÓN DE CAPACITACIÓN

ESTUDIO SOBRE EL LLENADO DE LAS ACTAS Y DOCUMENTACIÓN AUXILIAR POR PARTE DE LOS FUNCIONARIOS DE MESAS DIRECTIVAS DE CASILLA

Reporte Constancia de Clausura de la Casilla y Remisión del Paquete Electoral (Diputados)

TABLA DE REFERENCIA MUNICIPAL

5.-Apartado de firmas de los representantes de los Partidos Políticos y Coaliciones							D-06/7-1 Registró el nombre y la firma del representante de partido político y/o coalición, pero no el carácter		D-06/7-2 Registró el nombre del representante de partido político y/o coalición, sin recabar la firma y sin marcar si no firmó por "Negativa" o "Ausencia"		D-06/7-3 Registró más de dos nombres y/o firmas de los representantes de partidos políticos y/o coalición	
Mpio.	Cabecera	Actas analizadas	CORRECTO	%	INCORRECTO	%	Errores	%	Errores	%	Errores	%
96	Tepotztlán	3	0	0.00%	3	100.00%	0	0.00%	3	100.00%	0	0.00%
97	Tequixquiac	2	2	100.00%	0	0.00%	0	0.00%	0	0.00%	0	0.00%
98	Texcaltitlan	1	1	100.00%	0	0.00%	0	0.00%	0	0.00%	0	0.00%
99	Texcalyacac	0	0		0		0		0		0	
100	Texcoco	1	0	0.00%	1	100.00%	1	100.00%	0	0.00%	0	0.00%
101	Tezoyuca	0	0		0		0		0		0	
102	Tianguistenco	4	2	50.00%	2	50.00%	1	25.00%	1	25.00%	0	0.00%
103	Timilpan	1	1	100.00%	0	0.00%	0	0.00%	0	0.00%	0	0.00%
104	Tlalmanalco	3	2	66.67%	1	33.33%	0	0.00%	1	33.33%	0	0.00%
105	Tlalnepantla	23	7	30.43%	16	69.57%	13	56.52%	7	30.43%	0	0.00%
106	Tlatlaya	3	3	100.00%	0	0.00%	0	0.00%	0	0.00%	0	0.00%
107	Toluca	48	31	64.58%	17	35.42%	15	31.25%	4	8.33%	2	4.17%
108	Tonatico	1	0	0.00%	1	100.00%	1	100.00%	0	0.00%	0	0.00%
109	Tultepec	8	7	87.50%	1	12.50%	1	12.50%	0	0.00%	0	0.00%
110	Tultitlán	31	7	22.58%	24	77.42%	8	25.81%	21	67.74%	0	0.00%
111	Valle de Bravo	5	2	40.00%	3	60.00%	1	20.00%	2	40.00%	0	0.00%
112	Villa de Allende	3	3	100.00%	0	0.00%	0	0.00%	0	0.00%	0	0.00%
113	Villa del Carbón	3	0	0.00%	3	100.00%	2	66.67%	3	100.00%	0	0.00%
114	Villa Guerrero	4	1	25.00%	3	75.00%	2	50.00%	1	25.00%	0	0.00%
115	Villa Victoria	4	3	75.00%	1	25.00%	0	0.00%	1	25.00%	0	0.00%
116	Xonacatlán	3	1	33.33%	2	66.67%	2	66.67%	0	0.00%	0	0.00%
117	Zacazonapan	0	0		0		0		0		0	
118	Zacualpan	1	1	100.00%	0	0.00%	0	0.00%	0	0.00%	0	0.00%
119	Zinacantepec	7	1	14.29%	6	85.71%	3	42.86%	5	71.43%	0	0.00%



INSTITUTO ELECTORAL DEL ESTADO DE MÉXICO
SECRETARÍA EJECUTIVA GENERAL

DIRECCIÓN DE ORGANIZACIÓN - DIRECCIÓN DE CAPACITACIÓN

ESTUDIO SOBRE EL LLENADO DE LAS ACTAS Y DOCUMENTACIÓN AUXILIAR POR PARTE DE LOS FUNCIONARIOS DE MESAS DIRECTIVAS DE CASILLA

Reporte Constancia de Clausura de la Casilla y Remisión del Paquete Electoral (Diputados)

TABLA DE REFERENCIA MUNICIPAL

5.-Apartado de firmas de los representantes de los Partidos Políticos y Coaliciones							D-06/7-1 Registró el nombre y la firma del representante de partido político y/o coalición, pero no el carácter		D-06/7-2 Registró el nombre del representante de partido político y/o coalición, sin recabar la firma y sin marcar si no firmó por "Negativa" o "Ausencia"		D-06/7-3 Registró más de dos nombres y/o firmas de los representantes de partidos políticos y/o coalición	
Mpio.	Cabecera	Actas analizadas	CORRECTO	%	INCORRECTO	%	Errores	%	Errores	%	Errores	%
120	Zumpahuacán	1	0	0.00%	1	100.00%	0	0.00%	1	100.00%	0	0.00%
121	Zumpango	9	3	33.33%	6	66.67%	4	44.44%	2	22.22%	1	11.11%
122	Valle de Chalco Sol.	21	9	42.86%	12	57.14%	6	28.57%	8	38.10%	0	0.00%
123	Luvianos	3	2	66.67%	1	33.33%	1	33.33%	0	0.00%	0	0.00%
124	San José del Rincón	6	5	83.33%	1	16.67%	1	16.67%	0	0.00%	0	0.00%
125	Tonanitla	1	0	0.00%	1	100.00%	0	0.00%	1	100.00%	0	0.00%
Total		863	423	49.02%	440	50.98%	250	28.97%	259	30.01%	14	1.62%



2011 Año del Bicentenario de los
Sentimientos de la Nación

CONSTANCIA DE LA CLAUSURA DE LA CASILLA Y REMISIÓN DEL PAQUETE ELECTORAL DE AYUNTAMIENTOS

INSTITUTO ELECTORAL DEL ESTADO DE MÉXICO
SECRETARÍA EJECUTIVA GENERAL
DIRECCIÓN DE ORGANIZACIÓN - DIRECCIÓN DE CAPACITACIÓN

ESTUDIO SOBRE EL LLENADO DE LAS ACTAS Y DOCUMENTACIÓN AUXILIAR POR PARTE DE LOS FUNCIONARIOS DE MESAS DIRECTIVAS DE CASILLA

Reporte Constancia de Clausura de la Casilla y Remisión del Paquete Electoral (Ayuntamientos)

TABLA DE REFERENCIA MUNICIPAL

1.-Identificación de la Casilla							A-06/2-1 Municipio diferente en el que se actuó, escrito con número o sin llenar		A-06/2-2 Número de sección diferente en la que se actuó o sin llenar		A-06/2-3 Tipo de casilla diferente en la que se actuó o sin llenar	
Mpio.	Cabecera	Actas analizadas	CORRECTO	%	INCORRECTO	%	Errores	%	Errores	%	Errores	%
1	Acambay	4	4	100.00%	0	0.00%	0	0.00%	0	0.00%	0	0.00%
2	Acolman	6	6	100.00%	0	0.00%	0	0.00%	0	0.00%	0	0.00%
3	Aculco	3	3	100.00%	0	0.00%	0	0.00%	0	0.00%	0	0.00%
4	Almoloya de Alquisiras	1	1	100.00%	0	0.00%	0	0.00%	0	0.00%	0	0.00%
5	Almoloya de Juárez	9	9	100.00%	0	0.00%	0	0.00%	0	0.00%	0	0.00%
6	Almoloya del Río	0										
7	Amanalco	2	2	100.00%	0	0.00%	0	0.00%	0	0.00%	0	0.00%
8	Amatepec	3	2	66.67%	1	33.33%	1	33.33%	0	0.00%	0	0.00%
9	Amecameca	4	4	100.00%	0	0.00%	0	0.00%	0	0.00%	0	0.00%
10	Apaxco	2	2	100.00%	0	0.00%	0	0.00%	0	0.00%	0	0.00%
11	Atenco	3	3	100.00%	0	0.00%	0	0.00%	0	0.00%	0	0.00%
12	Atizapán	0										
13	Atizapán de Zaragoza	33	32	96.97%	1	3.03%	0	0.00%	1	3.03%	0	0.00%
14	Atlacomulco	6	6	100.00%	0	0.00%	0	0.00%	0	0.00%	0	0.00%
15	Atlautla	2	2	100.00%	0	0.00%	0	0.00%	0	0.00%	0	0.00%
16	Axapusco	0										
17	Ayapango	0										
18	Calimaya	3	3	100.00%	0	0.00%	0	0.00%	0	0.00%	0	0.00%
19	Capulhuac	0										
20	Coacalco	8	8	100.00%	0	0.00%	0	0.00%	0	0.00%	0	0.00%
21	Coatepec Harinas	3	3	100.00%	0	0.00%	0	0.00%	0	0.00%	0	0.00%
22	Cocotitlán	1	1	100.00%	0	0.00%	0	0.00%	0	0.00%	0	0.00%
23	Coyotepec	2	2	100.00%	0	0.00%	0	0.00%	0	0.00%	0	0.00%
24	Cuautitlán	6	6	100.00%	0	0.00%	0	0.00%	0	0.00%	0	0.00%
25	Cuautitlán Izcalli	31	27	87.10%	4	12.90%	4	12.90%	0	0.00%	0	0.00%

INSTITUTO ELECTORAL DEL ESTADO DE MÉXICO
SECRETARÍA EJECUTIVA GENERAL
DIRECCIÓN DE ORGANIZACIÓN - DIRECCIÓN DE CAPACITACIÓN

ESTUDIO SOBRE EL LLENADO DE LAS ACTAS Y DOCUMENTACIÓN AUXILIAR POR PARTE DE LOS FUNCIONARIOS DE MESAS DIRECTIVAS DE CASILLA

Reporte Constancia de Clausura de la Casilla y Remisión del Paquete Electoral (Ayuntamientos)

TABLA DE REFERENCIA MUNICIPAL

1.-Identificación de la Casilla							A-06/2-1 Municipio diferente en el que se actuó, escrito con número o sin llenar		A-06/2-2 Número de sección diferente en la que se actuó o sin llenar		A-06/2-3 Tipo de casilla diferente en la que se actuó o sin llenar	
Mpio.	Cabecera	Actas analizadas	CORRECTO	%	INCORRECTO	%	Errores	%	Errores	%	Errores	%
26	Chalco	15	15	100.00%	0	0.00%	0	0.00%	0	0.00%	0	0.00%
27	Chapa de Mota	2	2	100.00%	0	0.00%	0	0.00%	0	0.00%	0	0.00%
28	Chapultepec	0										
29	Chiautla	2	2	100.00%	0	0.00%	0	0.00%	0	0.00%	0	0.00%
30	Chicoloapan	10	9	90.00%	1	10.00%	1	10.00%	0	0.00%	0	0.00%
31	Chiconcuac	1	1	100.00%	0	0.00%	0	0.00%	0	0.00%	0	0.00%
32	Chimalhuacán	33	32	96.97%	1	3.03%	1	3.03%	0	0.00%	0	0.00%
33	Donato Guerra	2	2	100.00%	0	0.00%	0	0.00%	0	0.00%	0	0.00%
34	Ecatepec	104	100	96.15%	4	3.85%	3	2.88%	1	0.96%	0	0.00%
35	Ecatzingo	1	1	100.00%	0	0.00%	0	0.00%	0	0.00%	0	0.00%
36	Huehuetoca	6	6	100.00%	0	0.00%	0	0.00%	0	0.00%	0	0.00%
37	Hueyoptla	2	2	100.00%	0	0.00%	0	0.00%	0	0.00%	0	0.00%
38	Huixquilucan	7	7	100.00%	0	0.00%	0	0.00%	0	0.00%	0	0.00%
39	Isidro Fabela	1	1	100.00%	0	0.00%	0	0.00%	0	0.00%	0	0.00%
40	Ixtapaluca	19	19	100.00%	0	0.00%	0	0.00%	0	0.00%	0	0.00%
41	Ixtapan de la Sal	2	2	100.00%	0	0.00%	0	0.00%	0	0.00%	0	0.00%
42	Ixtapan del Oro	0										
43	Ixtlahuaca	8	8	100.00%	0	0.00%	0	0.00%	0	0.00%	0	0.00%
44	Xalatlaco	2	2	100.00%	0	0.00%	0	0.00%	0	0.00%	0	0.00%
45	Jaltenco	2	2	100.00%	0	0.00%	0	0.00%	0	0.00%	0	0.00%
46	Jilotepec	6	6	100.00%	0	0.00%	0	0.00%	0	0.00%	0	0.00%
47	Jilotzingo	1	1	100.00%	0	0.00%	0	0.00%	0	0.00%	0	0.00%
48	Jiquipilco	1	1	100.00%	0	0.00%	0	0.00%	0	0.00%	0	0.00%
49	Jocotitlán	5	5	100.00%	0	0.00%	0	0.00%	0	0.00%	0	0.00%
50	Joquicingo	1	1	100.00%	0	0.00%	0	0.00%	0	0.00%	0	0.00%

INSTITUTO ELECTORAL DEL ESTADO DE MÉXICO
SECRETARÍA EJECUTIVA GENERAL
DIRECCIÓN DE ORGANIZACIÓN - DIRECCIÓN DE CAPACITACIÓN

ESTUDIO SOBRE EL LLENADO DE LAS ACTAS Y DOCUMENTACIÓN AUXILIAR POR PARTE DE LOS FUNCIONARIOS DE MESAS DIRECTIVAS DE CASILLA

Reporte Constancia de Clausura de la Casilla y Remisión del Paquete Electoral (Ayuntamientos)

TABLA DE REFERENCIA MUNICIPAL

1.-Identificación de la Casilla							A-06/2-1 Municipio diferente en el que se actuó, escrito con número o sin llenar		A-06/2-2 Número de sección diferente en la que se actuó o sin llenar		A-06/2-3 Tipo de casilla diferente en la que se actuó o sin llenar	
Mpio.	Cabecera	Actas analizadas	CORRECTO	%	INCORRECTO	%	Errores	%	Errores	%	Errores	%
51	Juchitepec	1	1	100.00%	0	0.00%	0	0.00%	0	0.00%	0	0.00%
52	Lerma	8	8	100.00%	0	0.00%	0	0.00%	0	0.00%	0	0.00%
53	Malinalco	2	2	100.00%	0	0.00%	0	0.00%	0	0.00%	0	0.00%
54	Melchor Ocampo	1	1	100.00%	0	0.00%	0	0.00%	0	0.00%	0	0.00%
55	Metepec	15	15	100.00%	0	0.00%	0	0.00%	0	0.00%	0	0.00%
56	Mexicaltzingo	1	1	100.00%	0	0.00%	0	0.00%	0	0.00%	0	0.00%
57	Morelos	2	2	100.00%	0	0.00%	0	0.00%	0	0.00%	0	0.00%
58	Naucalpan	64	59	92.19%	5	7.81%	5	7.81%	0	0.00%	0	0.00%
59	Nextlalpan	1	1	100.00%	0	0.00%	0	0.00%	0	0.00%	0	0.00%
60	Nezahualcóyotl	74	71	95.95%	3	4.05%	1	1.35%	1	1.35%	1	1.35%
61	Nicolás Romero	22	22	100.00%	0	0.00%	0	0.00%	0	0.00%	0	0.00%
62	Nopaltepec	1	1	100.00%	0	0.00%	0	0.00%	0	0.00%	0	0.00%
63	Ocoyoacac	4	4	100.00%	0	0.00%	0	0.00%	0	0.00%	0	0.00%
64	Ocuilan	2	2	100.00%	0	0.00%	0	0.00%	0	0.00%	0	0.00%
65	El Oro	2	2	100.00%	0	0.00%	0	0.00%	0	0.00%	0	0.00%
66	Otumba	2	1	50.00%	1	50.00%	1	50.00%	0	0.00%	0	0.00%
67	Otzoloapan	1	1	100.00%	0	0.00%	0	0.00%	0	0.00%	0	0.00%
68	Otzolotepec	4	4	100.00%	0	0.00%	0	0.00%	0	0.00%	0	0.00%
69	Ozumba	2	2	100.00%	0	0.00%	0	0.00%	0	0.00%	0	0.00%
70	Papalotla	0										
71	La Paz	15	15	100.00%	0	0.00%	0	0.00%	0	0.00%	0	0.00%
72	Polotitlán	1	1	100.00%	0	0.00%	0	0.00%	0	0.00%	0	0.00%
73	Rayón	1	1	100.00%	0	0.00%	0	0.00%	0	0.00%	0	0.00%
74	San Antonio la Isla	1	1	100.00%	0	0.00%	0	0.00%	0	0.00%	0	0.00%
75	San Felipe del Progreso	6	5	83.33%	1	16.67%	0	0.00%	0	0.00%	1	16.67%

INSTITUTO ELECTORAL DEL ESTADO DE MÉXICO
SECRETARÍA EJECUTIVA GENERAL
DIRECCIÓN DE ORGANIZACIÓN - DIRECCIÓN DE CAPACITACIÓN

ESTUDIO SOBRE EL LLENADO DE LAS ACTAS Y DOCUMENTACIÓN AUXILIAR POR PARTE DE LOS FUNCIONARIOS DE MESAS DIRECTIVAS DE CASILLA

Reporte Constancia de Clausura de la Casilla y Remisión del Paquete Electoral (Ayuntamientos)

TABLA DE REFERENCIA MUNICIPAL

1.-Identificación de la Casilla							A-06/2-1 Municipio diferente en el que se actuó, escrito con número o sin llenar		A-06/2-2 Número de sección diferente en la que se actuó o sin llenar		A-06/2-3 Tipo de casilla diferente en la que se actuó o sin llenar	
Mpio.	Cabecera	Actas analizadas	CORRECTO	%	INCORRECTO	%	Errores	%	Errores	%	Errores	%
76	San Martín de las P.	2	2	100.00%	0	0.00%	0	0.00%	0	0.00%	0	0.00%
77	San Mateo Atenco	4	4	100.00%	0	0.00%	0	0.00%	0	0.00%	0	0.00%
78	San Simón de Guerrero	1	1	100.00%	0	0.00%	0	0.00%	0	0.00%	0	0.00%
79	Santo Tomás	1	1	100.00%	0	0.00%	0	0.00%	0	0.00%	0	0.00%
80	Soyaniquilpan	1	1	100.00%	0	0.00%	0	0.00%	0	0.00%	0	0.00%
81	Sultepec	1	1	100.00%	0	0.00%	0	0.00%	0	0.00%	0	0.00%
82	Tecámac	22	22	100.00%	0	0.00%	0	0.00%	0	0.00%	0	0.00%
83	Tejupilco	0										
84	Temamatla	1	1	100.00%	0	0.00%	0	0.00%	0	0.00%	0	0.00%
85	Temascalapa	2	2	100.00%	0	0.00%	0	0.00%	0	0.00%	0	0.00%
86	Temascalcingo	5	5	100.00%	0	0.00%	0	0.00%	0	0.00%	0	0.00%
87	Temascaltepec	3	3	100.00%	0	0.00%	0	0.00%	0	0.00%	0	0.00%
88	Temoaya	5	4	80.00%	1	20.00%	0	0.00%	1	20.00%	0	0.00%
89	Tenancingo	6	5	83.33%	1	16.67%	0	0.00%	1	16.67%	0	0.00%
90	Tenango del Aire	1	1	100.00%	0	0.00%	0	0.00%	0	0.00%	0	0.00%
91	Tenango del Valle	5	4	80.00%	1	20.00%	1	20.00%	0	0.00%	0	0.00%
92	Teoloyucan	5	5	100.00%	0	0.00%	0	0.00%	0	0.00%	0	0.00%
93	Teotihuacán	3	3	100.00%	0	0.00%	0	0.00%	0	0.00%	0	0.00%
94	Tepetlaoxtoc	2	2	100.00%	0	0.00%	0	0.00%	0	0.00%	0	0.00%
95	Tepetlixpa	1	1	100.00%	0	0.00%	0	0.00%	0	0.00%	0	0.00%
96	Tepotzotlán	2	2	100.00%	0	0.00%	0	0.00%	0	0.00%	0	0.00%
97	Tequixquiac	2	2	100.00%	0	0.00%	0	0.00%	0	0.00%	0	0.00%
98	Texcaltitlan	0										
99	Texcalyacac	0										
100	Texcoco	5	5	100.00%	0	0.00%	0	0.00%	0	0.00%	0	0.00%

INSTITUTO ELECTORAL DEL ESTADO DE MÉXICO
SECRETARÍA EJECUTIVA GENERAL
DIRECCIÓN DE ORGANIZACIÓN - DIRECCIÓN DE CAPACITACIÓN

ESTUDIO SOBRE EL LLENADO DE LAS ACTAS Y DOCUMENTACIÓN AUXILIAR POR PARTE DE LOS FUNCIONARIOS DE MESAS DIRECTIVAS DE CASILLA

Reporte Constancia de Clausura de la Casilla y Remisión del Paquete Electoral (Ayuntamientos)

TABLA DE REFERENCIA MUNICIPAL

1.-Identificación de la Casilla							A-06/2-1 Municipio diferente en el que se actuó, escrito con número o sin llenar		A-06/2-2 Número de sección diferente en la que se actuó o sin llenar		A-06/2-3 Tipo de casilla diferente en la que se actuó o sin llenar	
Mpio.	Cabecera	Actas analizadas	CORRECTO	%	INCORRECTO	%	Errores	%	Errores	%	Errores	%
101	Tezoyuca	2	2	100.00%	0	0.00%	0	0.00%	0	0.00%	0	0.00%
102	Tiangustenco	4	4	100.00%	0	0.00%	0	0.00%	0	0.00%	0	0.00%
103	Timilpan	1	1	100.00%	0	0.00%	0	0.00%	0	0.00%	0	0.00%
104	Tlalmanalco	3	2	66.67%	1	33.33%	0	0.00%	1	33.33%	0	0.00%
105	Tlalnepantla	51	49	96.08%	2	3.92%	2	3.92%	1	1.96%	1	1.96%
106	Tlatlaya	3	2	66.67%	1	33.33%	1	33.33%	0	0.00%	0	0.00%
107	Toluca	37	36	97.30%	1	2.70%	1	2.70%	0	0.00%	0	0.00%
108	Tonatico	1	1	100.00%	0	0.00%	0	0.00%	0	0.00%	0	0.00%
109	Tultepec	0										
110	Tultitlán	10	9	90.00%	1	10.00%	1	10.00%	0	0.00%	0	0.00%
111	Valle de Bravo	3	3	100.00%	0	0.00%	0	0.00%	0	0.00%	0	0.00%
112	Villa de Allende	3	3	100.00%	0	0.00%	0	0.00%	0	0.00%	0	0.00%
113	Villa del Carbón	3	2	66.67%	1	33.33%	0	0.00%	1	33.33%	0	0.00%
114	Villa Guerrero	4	4	100.00%	0	0.00%	0	0.00%	0	0.00%	0	0.00%
115	Villa Victoria	4	4	100.00%	0	0.00%	0	0.00%	0	0.00%	0	0.00%
116	Xonacatlán	3	3	100.00%	0	0.00%	0	0.00%	0	0.00%	0	0.00%
117	Zacazonapan	0										
118	Zacualpan	1	1	100.00%	0	0.00%	0	0.00%	0	0.00%	0	0.00%
119	Zinacantepec	7	7	100.00%	0	0.00%	0	0.00%	0	0.00%	0	0.00%
120	Zumpahuacán	1	1	100.00%	0	0.00%	0	0.00%	0	0.00%	0	0.00%
121	Zumpango	9	8	88.89%	1	11.11%	0	0.00%	0	0.00%	1	11.11%
122	Valle de Chalco Sol.	21	19	90.48%	2	9.52%	2	9.52%	0	0.00%	0	0.00%
123	Luvianos	3	3	100.00%	0	0.00%	0	0.00%	0	0.00%	0	0.00%
124	San José del Rincón	6	6	100.00%	0	0.00%	0	0.00%	0	0.00%	0	0.00%
125	Tonanitla	1	1	100.00%	0	0.00%	0	0.00%	0	0.00%	0	0.00%



INSTITUTO ELECTORAL DEL ESTADO DE MÉXICO
SECRETARÍA EJECUTIVA GENERAL
DIRECCIÓN DE ORGANIZACIÓN - DIRECCIÓN DE CAPACITACIÓN

ESTUDIO SOBRE EL LLENADO DE LAS ACTAS Y DOCUMENTACIÓN AUXILIAR POR PARTE DE LOS FUNCIONARIOS DE MESAS DIRECTIVAS DE CASILLA

Reporte Constancia de Clausura de la Casilla y Remisión del Paquete Electoral (Ayuntamientos)

TABLA DE REFERENCIA MUNICIPAL

1.-Identificación de la Casilla							A-06/2-1 Municipio diferente en el que se actuó, escrito con número o sin llenar		A-06/2-2 Número de sección diferente en la que se actuó o sin llenar		A-06/2-3 Tipo de casilla diferente en la que se actuó o sin llenar	
Mpio.	Cabecera	Actas analizadas	CORRECTO	%	INCORRECTO	%	Errores	%	Errores	%	Errores	%
Total		859	824	95.93%	35	4.07%	25	2.91%	8	0.93%	4	0.47%

INSTITUTO ELECTORAL DEL ESTADO DE MÉXICO
SECRETARÍA EJECUTIVA GENERAL
DIRECCIÓN DE ORGANIZACIÓN - DIRECCIÓN DE CAPACITACIÓN

ESTUDIO SOBRE EL LLENADO DE LAS ACTAS Y DOCUMENTACIÓN AUXILIAR POR PARTE DE LOS FUNCIONARIOS DE MESAS DIRECTIVAS DE CASILLA

Reporte Constancia de Clausura de la Casilla y Remisión del Paquete Electoral (Ayuntamientos)

TABLA DE REFERENCIA MUNICIPAL

2.-Clausura de la casilla							A-06/4-1 No registró la hora		A-06/4-2 No registró el nombre del (los) funcionario(s) de mesa directiva de casilla que acompaña(n) al paquete electoral		A-06/4-3 No registró el cargo del (los) funcionario(s) de mesa directiva de casilla que acompaña(n) al paquete electoral		A-06/4-4 No registró la firma del (los) funcionario(s) de mesa directiva de casilla que acompaña(n) al paquete electoral	
Mpio.	Cabecera	Actas analizadas	CORRECTO	%	INCORRECTO	%	Errores	%	Errores	%	Errores	%	Errores	%
1	Acambay	4	2	50.00%	2	50.00%	0	0.00%	2	50.00%	2	50.00%	2	50.00%
2	Acolman	6	3	50.00%	3	50.00%	2	33.33%	1	16.67%	1	16.67%	1	16.67%
3	Aculco	3	1	33.33%	2	66.67%	2	66.67%	0	0.00%	0	0.00%	0	0.00%
4	Almoloya de Alquisiras	1	1	100.00%	0	0.00%	0	0.00%	0	0.00%	0	0.00%	0	0.00%
5	Almoloya de Juárez	9	8	88.89%	1	11.11%	0	0.00%	1	11.11%	1	11.11%	0	0.00%
6	Almoloya del Río	0												
7	Amanalco	2	2	100.00%	0	0.00%	0	0.00%	0	0.00%	0	0.00%	0	0.00%
8	Amatepec	3	0	0.00%	3	100.00%	1	33.33%	3	100.00%	3	100.00%	3	100.00%
9	Amecameca	4	2	50.00%	2	50.00%	1	25.00%	0	0.00%	0	0.00%	1	25.00%
10	Apaxco	2	2	100.00%	0	0.00%	0	0.00%	0	0.00%	0	0.00%	0	0.00%
11	Atenco	3	3	100.00%	0	0.00%	0	0.00%	0	0.00%	0	0.00%	0	0.00%
12	Atizapán	0												
13	Atizapán de Zaragoza	33	15	45.45%	18	54.55%	6	18.18%	12	36.36%	12	36.36%	13	39.39%
14	Atlacomulco	6	5	83.33%	1	16.67%	0	0.00%	0	0.00%	0	0.00%	1	16.67%
15	Atlautla	2	2	100.00%	0	0.00%	0	0.00%	0	0.00%	0	0.00%	0	0.00%
16	Axapusco	0												
17	Ayapango	0												
18	Calimaya	3	2	66.67%	1	33.33%	0	0.00%	1	33.33%	1	33.33%	1	33.33%
19	Capulhuac	0												
20	Coacalco	8	3	37.50%	5	62.50%	2	25.00%	1	12.50%	1	12.50%	3	37.50%
21	Coatepec Harinas	3	3	100.00%	0	0.00%	0	0.00%	0	0.00%	0	0.00%	0	0.00%
22	Cocotitlán	1	1	100.00%	0	0.00%	0	0.00%	0	0.00%	0	0.00%	0	0.00%
23	Coyotepec	2	2	100.00%	0	0.00%	0	0.00%	0	0.00%	0	0.00%	0	0.00%
24	Cuautitlán	6	3	50.00%	3	50.00%	3	50.00%	1	16.67%	1	16.67%	1	16.67%
25	Cuautitlán Izcalli	31	22	70.97%	9	29.03%	3	9.68%	2	6.45%	3	9.68%	5	16.13%
26	Chalco	15	7	46.67%	8	53.33%	8	53.33%	0	0.00%	0	0.00%	0	0.00%
27	Chapa de Mota	2	1	50.00%	1	50.00%	1	50.00%	0	0.00%	0	0.00%	0	0.00%
28	Chapultepec	0												
29	Chiautla	2	2	100.00%	0	0.00%	0	0.00%	0	0.00%	0	0.00%	0	0.00%



INSTITUTO ELECTORAL DEL ESTADO DE MÉXICO
SECRETARÍA EJECUTIVA GENERAL
DIRECCIÓN DE ORGANIZACIÓN - DIRECCIÓN DE CAPACITACIÓN

ESTUDIO SOBRE EL LLENADO DE LAS ACTAS Y DOCUMENTACIÓN AUXILIAR POR PARTE DE LOS FUNCIONARIOS DE MESAS DIRECTIVAS DE CASILLA

Reporte Constancia de Clausura de la Casilla y Remisión del Paquete Electoral (Ayuntamientos)

TABLA DE REFERENCIA MUNICIPAL

2.-Clausura de la casilla							A-06/4-1 No registró la hora		A-06/4-2 No registró el nombre del (los) funcionario(s) de mesa directiva de casilla que acompaña(n) al paquete electoral		A-06/4-3 No registró el cargo del (los) funcionario(s) de mesa directiva de casilla que acompaña(n) al paquete electoral		A-06/4-4 No registró la firma del (los) funcionario(s) de mesa directiva de casilla que acompaña(n) al paquete electoral	
Mpio.	Cabecera	Actas analizadas	CORRECTO	%	INCORRECTO	%	Errores	%	Errores	%	Errores	%	Errores	%
30	Chicoloapan	10	7	70.00%	3	30.00%	1	10.00%	2	20.00%	1	10.00%	2	20.00%
31	Chiconcuac	1	0	0.00%	1	100.00%	0	0.00%	0	0.00%	0	0.00%	1	100.00%
32	Chimalhuacán	33	33	100.00%	0	0.00%	0	0.00%	0	0.00%	0	0.00%	0	0.00%
33	Donato Guerra	2	2	100.00%	0	0.00%	0	0.00%	0	0.00%	0	0.00%	0	0.00%
34	Ecatepec	104	64	61.54%	40	38.46%	30	28.85%	13	12.50%	14	13.46%	13	12.50%
35	Ecatzingo	1	1	100.00%	0	0.00%	0	0.00%	0	0.00%	0	0.00%	0	0.00%
36	Huehuetoca	6	4	66.67%	2	33.33%	2	33.33%	0	0.00%	0	0.00%	0	0.00%
37	Hueypoxtla	2	1	50.00%	1	50.00%	1	50.00%	0	0.00%	0	0.00%	1	50.00%
38	Huixquilucan	7	5	71.43%	2	28.57%	0	0.00%	1	14.29%	1	14.29%	2	28.57%
39	Isidro Fabela	1	1	100.00%	0	0.00%	0	0.00%	0	0.00%	0	0.00%	0	0.00%
40	Ixtapaluca	19	13	68.42%	6	31.58%	1	5.26%	2	10.53%	2	10.53%	5	26.32%
41	Ixtapan de la Sal	2	1	50.00%	1	50.00%	0	0.00%	0	0.00%	1	50.00%	0	0.00%
42	Ixtapan del Oro	0												
43	Ixtlahuaca	8	8	100.00%	0	0.00%	0	0.00%	0	0.00%	0	0.00%	0	0.00%
44	Xalatlaco	2	2	100.00%	0	0.00%	0	0.00%	0	0.00%	0	0.00%	0	0.00%
45	Jaltenco	2	1	50.00%	1	50.00%	0	0.00%	0	0.00%	0	0.00%	1	50.00%
46	Jilotepec	6	6	100.00%	0	0.00%	0	0.00%	0	0.00%	0	0.00%	0	0.00%
47	Jilotzingo	1	1	100.00%	0	0.00%	0	0.00%	0	0.00%	0	0.00%	0	0.00%
48	Jiquipilco	1	1	100.00%	0	0.00%	0	0.00%	0	0.00%	0	0.00%	0	0.00%
49	Jocotitlán	5	4	80.00%	1	20.00%	0	0.00%	0	0.00%	0	0.00%	1	20.00%
50	Joquicingo	1	1	100.00%	0	0.00%	0	0.00%	0	0.00%	0	0.00%	0	0.00%
51	Juchitepec	1	1	100.00%	0	0.00%	0	0.00%	0	0.00%	0	0.00%	0	0.00%
52	Lerma	8	5	62.50%	3	37.50%	3	37.50%	1	12.50%	1	12.50%	1	12.50%
53	Malinalco	2	2	100.00%	0	0.00%	0	0.00%	0	0.00%	0	0.00%	0	0.00%
54	Melchor Ocampo	1	1	100.00%	0	0.00%	0	0.00%	0	0.00%	0	0.00%	0	0.00%
55	Metepec	15	12	80.00%	3	20.00%	2	13.33%	1	6.67%	1	6.67%	1	6.67%
56	Mexicaltzingo	1	0	0.00%	1	100.00%	1	100.00%	0	0.00%	0	0.00%	0	0.00%
57	Morelos	2	1	50.00%	1	50.00%	0	0.00%	1	50.00%	1	50.00%	1	50.00%
58	Naucalpan	64	39	60.94%	25	39.06%	17	26.56%	7	10.94%	7	10.94%	10	15.63%

INSTITUTO ELECTORAL DEL ESTADO DE MÉXICO
SECRETARÍA EJECUTIVA GENERAL
DIRECCIÓN DE ORGANIZACIÓN - DIRECCIÓN DE CAPACITACIÓN

ESTUDIO SOBRE EL LLENADO DE LAS ACTAS Y DOCUMENTACIÓN AUXILIAR POR PARTE DE LOS FUNCIONARIOS DE MESAS DIRECTIVAS DE CASILLA

Reporte Constancia de Clausura de la Casilla y Remisión del Paquete Electoral (Ayuntamientos)

TABLA DE REFERENCIA MUNICIPAL

2.-Clausura de la casilla							A-06/4-1 No registró la hora		A-06/4-2 No registró el nombre del (los) funcionario(s) de mesa directiva de casilla que acompaña(n) al paquete electoral		A-06/4-3 No registró el cargo del (los) funcionario(s) de mesa directiva de casilla que acompaña(n) al paquete electoral		A-06/4-4 No registró la firma del (los) funcionario(s) de mesa directiva de casilla que acompaña(n) al paquete electoral	
Mpio.	Cabecera	Actas analizadas	CORRECTO	%	INCORRECTO	%	Errores	%	Errores	%	Errores	%	Errores	%
59	Nextlalpan	1	0	0.00%	1	100.00%	0	0.00%	1	100.00%	1	100.00%	0	0.00%
60	Nezahualcóyotl	74	54	72.97%	20	27.03%	13	17.57%	13	17.57%	10	13.51%	11	14.86%
61	Nicolás Romero	22	14	63.64%	8	36.36%	4	18.18%	2	9.09%	4	18.18%	5	22.73%
62	Nopaltepec	1	1	100.00%	0	0.00%	0	0.00%	0	0.00%	0	0.00%	0	0.00%
63	Ocoyoacac	4	3	75.00%	1	25.00%	0	0.00%	1	25.00%	1	25.00%	1	25.00%
64	Ocuilán	2	1	50.00%	1	50.00%	1	50.00%	0	0.00%	0	0.00%	0	0.00%
65	El Oro	2	2	100.00%	0	0.00%	0	0.00%	0	0.00%	0	0.00%	0	0.00%
66	Otumba	2	1	50.00%	1	50.00%	1	50.00%	0	0.00%	0	0.00%	0	0.00%
67	Otzoloapan	1	0	0.00%	1	100.00%	1	100.00%	0	0.00%	0	0.00%	0	0.00%
68	Otzolotepec	4	2	50.00%	2	50.00%	0	0.00%	0	0.00%	0	0.00%	2	50.00%
69	Ozumba	2	2	100.00%	0	0.00%	0	0.00%	0	0.00%	0	0.00%	0	0.00%
70	Papalotla	0												
71	La Paz	15	13	86.67%	2	13.33%	0	0.00%	0	0.00%	1	6.67%	2	13.33%
72	Polotitlán	1	1	100.00%	0	0.00%	0	0.00%	0	0.00%	0	0.00%	0	0.00%
73	Rayón	1	0	0.00%	1	100.00%	1	100.00%	0	0.00%	0	0.00%	0	0.00%
74	San Antonio la Isla	1	1	100.00%	0	0.00%	0	0.00%	0	0.00%	0	0.00%	0	0.00%
75	San Felipe del Progreso	6	4	66.67%	2	33.33%	0	0.00%	1	16.67%	2	33.33%	2	33.33%
76	San Martín de las P.	2	1	50.00%	1	50.00%	0	0.00%	0	0.00%	0	0.00%	1	50.00%
77	San Mateo Atenco	4	2	50.00%	2	50.00%	1	25.00%	0	0.00%	0	0.00%	1	25.00%
78	San Simón de Guerrero	1	1	100.00%	0	0.00%	0	0.00%	0	0.00%	0	0.00%	0	0.00%
79	Santo Tomás	1	1	100.00%	0	0.00%	0	0.00%	0	0.00%	0	0.00%	0	0.00%
80	Soyaniquilpan	1	1	100.00%	0	0.00%	0	0.00%	0	0.00%	0	0.00%	0	0.00%
81	Sultepec	1	0	0.00%	1	100.00%	1	100.00%	1	100.00%	1	100.00%	1	100.00%
82	Tecámac	22	17	77.27%	5	22.73%	2	9.09%	2	9.09%	2	9.09%	4	18.18%
83	Tejupilco	0												
84	Temamatla	1	1	100.00%	0	0.00%	0	0.00%	0	0.00%	0	0.00%	0	0.00%
85	Temascalapa	2	1	50.00%	1	50.00%	1	50.00%	1	50.00%	0	0.00%	0	0.00%
86	Temascalcingo	5	4	80.00%	1	20.00%	1	20.00%	0	0.00%	0	0.00%	0	0.00%
87	Temascaltepec	3	2	66.67%	1	33.33%	0	0.00%	1	33.33%	1	33.33%	1	33.33%

INSTITUTO ELECTORAL DEL ESTADO DE MÉXICO
SECRETARÍA EJECUTIVA GENERAL
DIRECCIÓN DE ORGANIZACIÓN - DIRECCIÓN DE CAPACITACIÓN

ESTUDIO SOBRE EL LLENADO DE LAS ACTAS Y DOCUMENTACIÓN AUXILIAR POR PARTE DE LOS FUNCIONARIOS DE MESAS DIRECTIVAS DE CASILLA

Reporte Constancia de Clausura de la Casilla y Remisión del Paquete Electoral (Ayuntamientos)

TABLA DE REFERENCIA MUNICIPAL

2.-Clausura de la casilla							A-06/4-1 No registró la hora		A-06/4-2 No registró el nombre del (los) funcionario(s) de mesa directiva de casilla que acompaña(n) al paquete electoral		A-06/4-3 No registró el cargo del (los) funcionario(s) de mesa directiva de casilla que acompaña(n) al paquete electoral		A-06/4-4 No registró la firma del (los) funcionario(s) de mesa directiva de casilla que acompaña(n) al paquete electoral	
Mpio.	Cabecera	Actas analizadas	CORRECTO	%	INCORRECTO	%	Errores	%	Errores	%	Errores	%	Errores	%
88	Temoaya	5	3	60.00%	2	40.00%	1	20.00%	0	0.00%	0	0.00%	1	20.00%
89	Tenancingo	6	6	100.00%	0	0.00%	0	0.00%	0	0.00%	0	0.00%	0	0.00%
90	Tenango del Aire	1	1	100.00%	0	0.00%	0	0.00%	0	0.00%	0	0.00%	0	0.00%
91	Tenango del Valle	5	3	60.00%	2	40.00%	1	20.00%	0	0.00%	1	20.00%	1	20.00%
92	Teoloyucan	5	5	100.00%	0	0.00%	0	0.00%	0	0.00%	0	0.00%	0	0.00%
93	Teotihuacán	3	2	66.67%	1	33.33%	1	33.33%	0	0.00%	0	0.00%	0	0.00%
94	Tepetlaotoc	2	2	100.00%	0	0.00%	0	0.00%	0	0.00%	0	0.00%	0	0.00%
95	Tepetlixpa	1	1	100.00%	0	0.00%	0	0.00%	0	0.00%	0	0.00%	0	0.00%
96	Tepotzotlán	2	2	100.00%	0	0.00%	0	0.00%	0	0.00%	0	0.00%	0	0.00%
97	Tequixquiác	2	1	50.00%	1	50.00%	0	0.00%	1	50.00%	1	50.00%	1	50.00%
98	Texcaltitlan	0												
99	Texcalyacac	0												
100	Texcoco	5	3	60.00%	2	40.00%	1	20.00%	1	20.00%	2	40.00%	2	40.00%
101	Tezoyuca	2	1	50.00%	1	50.00%	0	0.00%	0	0.00%	0	0.00%	1	50.00%
102	Tianguiestenco	4	1	25.00%	3	75.00%	2	50.00%	0	0.00%	0	0.00%	2	50.00%
103	Timilpan	1	0	0.00%	1	100.00%	0	0.00%	0	0.00%	0	0.00%	1	100.00%
104	Tlalmanalco	3	3	100.00%	0	0.00%	0	0.00%	0	0.00%	0	0.00%	0	0.00%
105	Tlalnepantla	51	35	68.63%	16	31.37%	10	19.61%	6	11.76%	5	9.80%	8	15.69%
106	Tlatlaya	3	2	66.67%	1	33.33%	0	0.00%	1	33.33%	1	33.33%	1	33.33%
107	Toluca	37	24	64.86%	13	35.14%	0	0.00%	6	16.22%	6	16.22%	9	24.32%
108	Tonatico	1	1	100.00%	0	0.00%	0	0.00%	0	0.00%	0	0.00%	0	0.00%
109	Tultepec	0												
110	Tultitlán	10	7	70.00%	3	30.00%	2	20.00%	2	20.00%	2	20.00%	2	20.00%
111	Valle de Bravo	3	2	66.67%	1	33.33%	0	0.00%	1	33.33%	1	33.33%	1	33.33%
112	Villa de Allende	3	3	100.00%	0	0.00%	0	0.00%	0	0.00%	0	0.00%	0	0.00%
113	Villa del Carbón	3	0	0.00%	3	100.00%	2	66.67%	1	33.33%	2	66.67%	1	33.33%
114	Villa Guerrero	4	3	75.00%	1	25.00%	0	0.00%	1	25.00%	1	25.00%	1	25.00%
115	Villa Victoria	4	2	50.00%	2	50.00%	2	50.00%	1	25.00%	1	25.00%	1	25.00%
116	Xonacatlán	3	3	100.00%	0	0.00%	0	0.00%	0	0.00%	0	0.00%	0	0.00%

INSTITUTO ELECTORAL DEL ESTADO DE MÉXICO
SECRETARÍA EJECUTIVA GENERAL
DIRECCIÓN DE ORGANIZACIÓN - DIRECCIÓN DE CAPACITACIÓN

ESTUDIO SOBRE EL LLENADO DE LAS ACTAS Y DOCUMENTACIÓN AUXILIAR POR PARTE DE LOS FUNCIONARIOS DE MESAS DIRECTIVAS DE CASILLA

Reporte Constancia de Clausura de la Casilla y Remisión del Paquete Electoral (Ayuntamientos)

TABLA DE REFERENCIA MUNICIPAL

2.-Clausura de la casilla							A-06/4-1 No registró la hora		A-06/4-2 No registró el nombre del (los) funcionario(s) de mesa directiva de casilla que acompaña(n) al paquete electoral		A-06/4-3 No registró el cargo del (los) funcionario(s) de mesa directiva de casilla que acompaña(n) al paquete electoral		A-06/4-4 No registró la firma del (los) funcionario(s) de mesa directiva de casilla que acompaña(n) al paquete electoral	
Mpio.	Cabecera	Actas analizadas	CORRECTO	%	INCORRECTO	%	Errores	%	Errores	%	Errores	%	Errores	%
117	Zacazonapan	0												
118	Zacualpan	1	1	100.00%	0	0.00%	0	0.00%	0	0.00%	0	0.00%	0	0.00%
119	Zinacantepec	7	5	71.43%	2	28.57%	0	0.00%	2	28.57%	2	28.57%	2	28.57%
120	Zumpahuacán	1	1	100.00%	0	0.00%	0	0.00%	0	0.00%	0	0.00%	0	0.00%
121	Zumpango	9	5	55.56%	4	44.44%	1	11.11%	1	11.11%	1	11.11%	1	11.11%
122	Valle de Chalco Sol.	21	11	52.38%	10	47.62%	9	42.86%	1	4.76%	1	4.76%	1	4.76%
123	Luvianos	3	2	66.67%	1	33.33%	0	0.00%	1	33.33%	1	33.33%	1	33.33%
124	San José del Rincón	6	4	66.67%	2	33.33%	0	0.00%	1	16.67%	1	16.67%	2	33.33%
125	Tonanitla	1	0	0.00%	1	100.00%	1	100.00%	0	0.00%	0	0.00%	0	0.00%
Total		859	584	67.99%	275	32.01%	147	17.11%	102	11.87%	106	12.34%	141	16.41%

INSTITUTO ELECTORAL DEL ESTADO DE MÉXICO
SECRETARÍA EJECUTIVA GENERAL
DIRECCIÓN DE ORGANIZACIÓN - DIRECCIÓN DE CAPACITACIÓN

ESTUDIO SOBRE EL LLENADO DE LAS ACTAS Y DOCUMENTACIÓN AUXILIAR POR PARTE DE LOS FUNCIONARIOS DE MESAS DIRECTIVAS DE CASILLA

Reporte Constancia de Clausura de la Casilla y Remisión del Paquete Electoral (Ayuntamientos)

TABLA DE REFERENCIA MUNICIPAL

3.-Firmas de los representantes de los partidos políticos ante la MDC que acompañan a los Funcionarios a entregar el paquete							A-06/5-1 No registró el nombre del partido político que acompaña a entregar el paquete electoral		A-06/5-2 No registró el nombre del representante del partido político que acompaña al Presidente de la casilla		A-06/5-3 No registró la firma del representante del partido político que acompaña al Presidente de la casilla	
Mpio.	Cabecera	Actas analizadas	CORRECTO	%	INCORRECTO	%	Errores	%	Errores	%	Errores	%
1	Acambay	4	4	100.00%	0	0.00%	0	0.00%	0	0.00%	0	0.00%
2	Acolman	6	6	100.00%	0	0.00%	0	0.00%	0	0.00%	0	0.00%
3	Aculco	3	1	33.33%	2	66.67%	1	33.33%	1	33.33%	2	66.67%
4	Almoloya de Alquisiras	1	0	0.00%	1	100.00%	1	100.00%	1	100.00%	1	100.00%
5	Almoloya de Juárez	9	9	100.00%	0	0.00%	0	0.00%	0	0.00%	0	0.00%
6	Almoloya del Río	0										
7	Amanalco	2	2	100.00%	0	0.00%	0	0.00%	0	0.00%	0	0.00%
8	Amatepec	3	3	100.00%	0	0.00%	0	0.00%	0	0.00%	0	0.00%
9	Amecameca	4	4	100.00%	0	0.00%	0	0.00%	0	0.00%	0	0.00%
10	Apaxco	2	0	0.00%	2	100.00%	2	100.00%	2	100.00%	2	100.00%
11	Atenco	3	3	100.00%	0	0.00%	0	0.00%	0	0.00%	0	0.00%
12	Atizapán	0										
13	Atizapán de Zaragoza	33	17	51.52%	16	48.48%	15	45.45%	15	45.45%	16	48.48%
14	Atlacomulco	6	3	50.00%	3	50.00%	1	16.67%	1	16.67%	3	50.00%
15	Atlautla	2	2	100.00%	0	0.00%	0	0.00%	0	0.00%	0	0.00%
16	Axapusco	0										
17	Ayapango	0										
18	Calimaya	3	1	33.33%	2	66.67%	2	66.67%	2	66.67%	2	66.67%
19	Capulhuac	0										
20	Coacalco	8	7	87.50%	1	12.50%	0	0.00%	0	0.00%	1	12.50%
21	Coatepec Harinas	3	3	100.00%	0	0.00%	0	0.00%	0	0.00%	0	0.00%
22	Cocotitlán	1	1	100.00%	0	0.00%	0	0.00%	0	0.00%	0	0.00%
23	Coyotepec	2	2	100.00%	0	0.00%	0	0.00%	0	0.00%	0	0.00%
24	Cuautilán	6	4	66.67%	2	33.33%	1	16.67%	2	33.33%	1	16.67%
25	Cuautilán Izcalli	31	31	100.00%	0	0.00%	0	0.00%	0	0.00%	0	0.00%
26	Chalco	15	15	100.00%	0	0.00%	0	0.00%	0	0.00%	0	0.00%
27	Chapa de Mota	2	2	100.00%	0	0.00%	0	0.00%	0	0.00%	0	0.00%
28	Chapultepec	0										

INSTITUTO ELECTORAL DEL ESTADO DE MÉXICO
SECRETARÍA EJECUTIVA GENERAL
DIRECCIÓN DE ORGANIZACIÓN - DIRECCIÓN DE CAPACITACIÓN

ESTUDIO SOBRE EL LLENADO DE LAS ACTAS Y DOCUMENTACIÓN AUXILIAR POR PARTE DE LOS FUNCIONARIOS DE MESAS DIRECTIVAS DE CASILLA

Reporte Constancia de Clausura de la Casilla y Remisión del Paquete Electoral (Ayuntamientos)

TABLA DE REFERENCIA MUNICIPAL

3.-Firmas de los representantes de los partidos políticos ante la MDC que acompañan a los Funcionarios a entregar el paquete							A-06/5-1 No registró el nombre del partido político que acompaña a entregar el paquete electoral		A-06/5-2 No registró el nombre del representante del partido político que acompaña al Presidente de la casilla		A-06/5-3 No registró la firma del representante del partido político que acompaña al Presidente de la casilla	
Mpio.	Cabecera	Actas analizadas	CORRECTO	%	INCORRECTO	%	Errores	%	Errores	%	Errores	%
29	Chiautla	2	2	100.00%	0	0.00%	0	0.00%	0	0.00%	0	0.00%
30	Chicoloapan	10	9	90.00%	1	10.00%	1	10.00%	0	0.00%	0	0.00%
31	Chiconcuac	1	1	100.00%	0	0.00%	0	0.00%	0	0.00%	0	0.00%
32	Chimalhuacán	33	32	96.97%	1	3.03%	0	0.00%	0	0.00%	1	3.03%
33	Donato Guerra	2	2	100.00%	0	0.00%	0	0.00%	0	0.00%	0	0.00%
34	Ecatepec	104	97	93.27%	7	6.73%	5	4.81%	6	5.77%	6	5.77%
35	Ecatzingo	1	1	100.00%	0	0.00%	0	0.00%	0	0.00%	0	0.00%
36	Huehuetoca	6	6	100.00%	0	0.00%	0	0.00%	0	0.00%	0	0.00%
37	Hueyoxtla	2	1	50.00%	1	50.00%	1	50.00%	1	50.00%	1	50.00%
38	Huixquilucan	7	5	71.43%	2	28.57%	2	28.57%	2	28.57%	2	28.57%
39	Isidro Fabela	1	1	100.00%	0	0.00%	0	0.00%	0	0.00%	0	0.00%
40	Ixtapaluca	19	19	100.00%	0	0.00%	0	0.00%	0	0.00%	0	0.00%
41	Ixtapan de la Sal	2	2	100.00%	0	0.00%	0	0.00%	0	0.00%	0	0.00%
42	Ixtapan del Oro	0										
43	Ixtlahuaca	8	7	87.50%	1	12.50%	1	12.50%	1	12.50%	1	12.50%
44	Xalatlaco	2	2	100.00%	0	0.00%	0	0.00%	0	0.00%	0	0.00%
45	Jaltenco	2	1	50.00%	1	50.00%	1	50.00%	1	50.00%	1	50.00%
46	Jilotepec	6	5	83.33%	1	16.67%	1	16.67%	1	16.67%	1	16.67%
47	Jilotzingo	1	1	100.00%	0	0.00%	0	0.00%	0	0.00%	0	0.00%
48	Jiquipilco	1	1	100.00%	0	0.00%	0	0.00%	0	0.00%	0	0.00%
49	Jocotitlán	5	4	80.00%	1	20.00%	1	20.00%	1	20.00%	1	20.00%
50	Joquicingo	1	1	100.00%	0	0.00%	0	0.00%	0	0.00%	0	0.00%
51	Juchitepec	1	1	100.00%	0	0.00%	0	0.00%	0	0.00%	0	0.00%
52	Lerma	8	6	75.00%	2	25.00%	0	0.00%	0	0.00%	2	25.00%
53	Malinalco	2	2	100.00%	0	0.00%	0	0.00%	0	0.00%	0	0.00%
54	Melchor Ocampo	1	0	0.00%	1	100.00%	1	100.00%	1	100.00%	1	100.00%
55	Metepec	15	14	93.33%	1	6.67%	0	0.00%	0	0.00%	1	6.67%
56	Mexicaltzingo	1	1	100.00%	0	0.00%	0	0.00%	0	0.00%	0	0.00%

INSTITUTO ELECTORAL DEL ESTADO DE MÉXICO
SECRETARÍA EJECUTIVA GENERAL
DIRECCIÓN DE ORGANIZACIÓN - DIRECCIÓN DE CAPACITACIÓN

ESTUDIO SOBRE EL LLENADO DE LAS ACTAS Y DOCUMENTACIÓN AUXILIAR POR PARTE DE LOS FUNCIONARIOS DE MESAS DIRECTIVAS DE CASILLA

Reporte Constancia de Clausura de la Casilla y Remisión del Paquete Electoral (Ayuntamientos)

TABLA DE REFERENCIA MUNICIPAL

3.-Firmas de los representantes de los partidos políticos ante la MDC que acompañan a los Funcionarios a entregar el paquete							A-06/5-1 No registró el nombre del partido político que acompaña a entregar el paquete electoral		A-06/5-2 No registró el nombre del representante del partido político que acompaña al Presidente de la casilla		A-06/5-3 No registró la firma del representante del partido político que acompaña al Presidente de la casilla	
Mpio.	Cabecera	Actas analizadas	CORRECTO	%	INCORRECTO	%	Errores	%	Errores	%	Errores	%
57	Morelos	2	1	50.00%	1	50.00%	1	50.00%	1	50.00%	1	50.00%
58	Naucalpan	64	43	67.19%	21	32.81%	19	29.69%	17	26.56%	20	31.25%
59	Nextlalpan	1	0	0.00%	1	100.00%	1	100.00%	1	100.00%	1	100.00%
60	Nezahualcóyotl	74	69	93.24%	5	6.76%	5	6.76%	4	5.41%	4	5.41%
61	Nicolás Romero	22	20	90.91%	2	9.09%	0	0.00%	0	0.00%	2	9.09%
62	Nopaltepec	1	1	100.00%	0	0.00%	0	0.00%	0	0.00%	0	0.00%
63	Ocoyoacac	4	1	25.00%	3	75.00%	3	75.00%	2	50.00%	2	50.00%
64	Ocuilán	2	2	100.00%	0	0.00%	0	0.00%	0	0.00%	0	0.00%
65	El Oro	2	1	50.00%	1	50.00%	1	50.00%	0	0.00%	0	0.00%
66	Otumba	2	2	100.00%	0	0.00%	0	0.00%	0	0.00%	0	0.00%
67	Otzoloapan	1	0	0.00%	1	100.00%	1	100.00%	1	100.00%	1	100.00%
68	Otzolotepec	4	4	100.00%	0	0.00%	0	0.00%	0	0.00%	0	0.00%
69	Ozumba	2	2	100.00%	0	0.00%	0	0.00%	0	0.00%	0	0.00%
70	Papalotla	0										
71	La Paz	15	13	86.67%	2	13.33%	0	0.00%	0	0.00%	2	13.33%
72	Polotitlán	1	1	100.00%	0	0.00%	0	0.00%	0	0.00%	0	0.00%
73	Rayón	1	1	100.00%	0	0.00%	0	0.00%	0	0.00%	0	0.00%
74	San Antonio la Isla	1	1	100.00%	0	0.00%	0	0.00%	0	0.00%	0	0.00%
75	San Felipe del Progreso	6	5	83.33%	1	16.67%	1	16.67%	0	0.00%	0	0.00%
76	San Martín de las P.	2	2	100.00%	0	0.00%	0	0.00%	0	0.00%	0	0.00%
77	San Mateo Atenco	4	3	75.00%	1	25.00%	0	0.00%	0	0.00%	1	25.00%
78	San Simón de Guerrero	1	1	100.00%	0	0.00%	0	0.00%	0	0.00%	0	0.00%
79	Santo Tomás	1	0	0.00%	1	100.00%	1	100.00%	0	0.00%	0	0.00%
80	Soyaniquilpan	1	1	100.00%	0	0.00%	0	0.00%	0	0.00%	0	0.00%
81	Sultepec	1	1	100.00%	0	0.00%	0	0.00%	0	0.00%	0	0.00%
82	Tecámac	22	18	81.82%	4	18.18%	2	9.09%	2	9.09%	3	13.64%
83	Tejupilco	0										
84	Temamatla	1	1	100.00%	0	0.00%	0	0.00%	0	0.00%	0	0.00%

INSTITUTO ELECTORAL DEL ESTADO DE MÉXICO
SECRETARÍA EJECUTIVA GENERAL
DIRECCIÓN DE ORGANIZACIÓN - DIRECCIÓN DE CAPACITACIÓN

ESTUDIO SOBRE EL LLENADO DE LAS ACTAS Y DOCUMENTACIÓN AUXILIAR POR PARTE DE LOS FUNCIONARIOS DE MESAS DIRECTIVAS DE CASILLA

Reporte Constancia de Clausura de la Casilla y Remisión del Paquete Electoral (Ayuntamientos)

TABLA DE REFERENCIA MUNICIPAL

3.-Firmas de los representantes de los partidos políticos ante la MDC que acompañan a los Funcionarios a entregar el paquete							A-06/5-1 No registró el nombre del partido político que acompaña a entregar el paquete electoral		A-06/5-2 No registró el nombre del representante del partido político que acompaña al Presidente de la casilla		A-06/5-3 No registró la firma del representante del partido político que acompaña al Presidente de la casilla	
Mpio.	Cabecera	Actas analizadas	CORRECTO	%	INCORRECTO	%	Errores	%	Errores	%	Errores	%
85	Temascalapa	2	2	100.00%	0	0.00%	0	0.00%	0	0.00%	0	0.00%
86	Temascalcingo	5	1	20.00%	4	80.00%	4	80.00%	3	60.00%	3	60.00%
87	Temascaltepec	3	3	100.00%	0	0.00%	0	0.00%	0	0.00%	0	0.00%
88	Temoaya	5	3	60.00%	2	40.00%	0	0.00%	0	0.00%	2	40.00%
89	Tenancingo	6	6	100.00%	0	0.00%	0	0.00%	0	0.00%	0	0.00%
90	Tenango del Aire	1	1	100.00%	0	0.00%	0	0.00%	0	0.00%	0	0.00%
91	Tenango del Valle	5	5	100.00%	0	0.00%	0	0.00%	0	0.00%	0	0.00%
92	Teoloyucan	5	3	60.00%	2	40.00%	1	20.00%	1	20.00%	2	40.00%
93	Teotihuacán	3	2	66.67%	1	33.33%	0	0.00%	0	0.00%	1	33.33%
94	Tepetlaoxtoc	2	2	100.00%	0	0.00%	0	0.00%	0	0.00%	0	0.00%
95	Tepetlixpa	1	1	100.00%	0	0.00%	0	0.00%	0	0.00%	0	0.00%
96	Tepotztlán	2	2	100.00%	0	0.00%	0	0.00%	0	0.00%	0	0.00%
97	Tequixquiac	2	0	0.00%	2	100.00%	2	100.00%	2	100.00%	2	100.00%
98	Texcaltitlán	0										
99	Texcalyacac	0										
100	Texcoco	5	4	80.00%	1	20.00%	1	20.00%	1	20.00%	1	20.00%
101	Tezoyuca	2	1	50.00%	1	50.00%	1	50.00%	1	50.00%	1	50.00%
102	Tianguistenco	4	3	75.00%	1	25.00%	0	0.00%	0	0.00%	1	25.00%
103	Timilpan	1	1	100.00%	0	0.00%	0	0.00%	0	0.00%	0	0.00%
104	Tlalmanalco	3	3	100.00%	0	0.00%	0	0.00%	0	0.00%	0	0.00%
105	Tlalnepantla	51	35	68.63%	16	31.37%	13	25.49%	14	27.45%	16	31.37%
106	Tlatlaya	3	3	100.00%	0	0.00%	0	0.00%	0	0.00%	0	0.00%
107	Toluca	37	27	72.97%	10	27.03%	8	21.62%	9	24.32%	6	16.22%
108	Tonatico	1	1	100.00%	0	0.00%	0	0.00%	0	0.00%	0	0.00%
109	Tultepec	0										
110	Tultitlán	10	8	80.00%	2	20.00%	0	0.00%	0	0.00%	2	20.00%
111	Valle de Bravo	3	3	100.00%	0	0.00%	0	0.00%	0	0.00%	0	0.00%
112	Villa de Allende	3	2	66.67%	1	33.33%	1	33.33%	1	33.33%	1	33.33%

INSTITUTO ELECTORAL DEL ESTADO DE MÉXICO
SECRETARÍA EJECUTIVA GENERAL
DIRECCIÓN DE ORGANIZACIÓN - DIRECCIÓN DE CAPACITACIÓN

ESTUDIO SOBRE EL LLENADO DE LAS ACTAS Y DOCUMENTACIÓN AUXILIAR POR PARTE DE LOS FUNCIONARIOS DE MESAS DIRECTIVAS DE CASILLA

Reporte Constancia de Clausura de la Casilla y Remisión del Paquete Electoral (Ayuntamientos)

TABLA DE REFERENCIA MUNICIPAL

3.-Firmas de los representantes de los partidos políticos ante la MDC que acompañan a los Funcionarios a entregar el paquete							A-06/5-1 No registró el nombre del partido político que acompaña a entregar el paquete electoral		A-06/5-2 No registró el nombre del representante del partido político que acompaña al Presidente de la casilla		A-06/5-3 No registró la firma del representante del partido político que acompaña al Presidente de la casilla	
Mpio.	Cabecera	Actas analizadas	CORRECTO	%	INCORRECTO	%	Errores	%	Errores	%	Errores	%
113	Villa del Carbón	3	3	100.00%	0	0.00%	0	0.00%	0	0.00%	0	0.00%
114	Villa Guerrero	4	4	100.00%	0	0.00%	0	0.00%	0	0.00%	0	0.00%
115	Villa Victoria	4	3	75.00%	1	25.00%	1	25.00%	1	25.00%	1	25.00%
116	Xonacatlán	3	3	100.00%	0	0.00%	0	0.00%	0	0.00%	0	0.00%
117	Zacazonapan	0										
118	Zacualpan	1	1	100.00%	0	0.00%	0	0.00%	0	0.00%	0	0.00%
119	Zinacantepec	7	7	100.00%	0	0.00%	0	0.00%	0	0.00%	0	0.00%
120	Zumpahuacán	1	1	100.00%	0	0.00%	0	0.00%	0	0.00%	0	0.00%
121	Zumpango	9	8	88.89%	1	11.11%	1	11.11%	1	11.11%	1	11.11%
122	Valle de Chalco Sol.	21	21	100.00%	0	0.00%	0	0.00%	0	0.00%	0	0.00%
123	Luvianos	3	2	66.67%	1	33.33%	1	33.33%	1	33.33%	1	33.33%
124	San José del Rincón	6	5	83.33%	1	16.67%	1	16.67%	1	16.67%	1	16.67%
125	Tonanitla	1	1	100.00%	0	0.00%	0	0.00%	0	0.00%	0	0.00%
Total		859	719	83.70%	140	16.30%	107	12.46%	102	11.87%	125	14.55%



INSTITUTO ELECTORAL DEL ESTADO DE MÉXICO
SECRETARÍA EJECUTIVA GENERAL
DIRECCIÓN DE ORGANIZACIÓN - DIRECCIÓN DE CAPACITACIÓN

ESTUDIO SOBRE EL LLENADO DE LAS ACTAS Y DOCUMENTACIÓN AUXILIAR POR PARTE DE LOS FUNCIONARIOS DE MESAS DIRECTIVAS DE CASILLA

Reporte Constancia de Clausura de la Casilla y Remisión del Paquete Electoral (Ayuntamientos)

TABLA DE REFERENCIA MUNICIPAL

4.-Apartado de firmas de funcionarios de MDC							A-06/6-1 No registró nombre y/o firma de algún funcionario de mesa directiva de casilla	
Mpio.	Cabecera	Actas analizadas	CORRECTO	%	INCORRECTO	%	Errores	%
1	Acambay	4	4	100.00%	0	0.00%	0	0.00%
2	Acolman	6	3	50.00%	3	50.00%	3	50.00%
3	Aculco	3	3	100.00%	0	0.00%	0	0.00%
4	Almoloya de Alquisiras	1	0	0.00%	1	100.00%	1	100.00%
5	Almoloya de Juárez	9	5	55.56%	4	44.44%	4	44.44%
6	Almoloya del Río	0						
7	Amanalco	2	2	100.00%	0	0.00%	0	0.00%
8	Amatepec	3	3	100.00%	0	0.00%	0	0.00%
9	Amecameca	4	2	50.00%	2	50.00%	2	50.00%
10	Apaxco	2	1	50.00%	1	50.00%	1	50.00%
11	Atenco	3	1	33.33%	2	66.67%	2	66.67%
12	Atizapán	0						
13	Atizapán de Zaragoza	33	15	45.45%	18	54.55%	18	54.55%
14	Atlacomulco	6	5	83.33%	1	16.67%	1	16.67%
15	Atlautla	2	1	50.00%	1	50.00%	1	50.00%
16	Axapusco	0						
17	Ayapango	0						
18	Calimaya	3	3	100.00%	0	0.00%	0	0.00%
19	Capulhuac	0						
20	Coacalco	8	4	50.00%	4	50.00%	4	50.00%
21	Coatepec Harinas	3	2	66.67%	1	33.33%	1	33.33%
22	Cocotitlán	1	0	0.00%	1	100.00%	1	100.00%
23	Coyotepec	2	0	0.00%	2	100.00%	2	100.00%
24	Cuautitlán	6	4	66.67%	2	33.33%	2	33.33%
25	Cuautitlán Izcalli	31	15	48.39%	16	51.61%	16	51.61%



INSTITUTO ELECTORAL DEL ESTADO DE MÉXICO
SECRETARÍA EJECUTIVA GENERAL
DIRECCIÓN DE ORGANIZACIÓN - DIRECCIÓN DE CAPACITACIÓN

ESTUDIO SOBRE EL LLENADO DE LAS ACTAS Y DOCUMENTACIÓN AUXILIAR POR PARTE DE LOS FUNCIONARIOS DE MESAS DIRECTIVAS DE CASILLA

Reporte Constancia de Clausura de la Casilla y Remisión del Paquete Electoral (Ayuntamientos)

TABLA DE REFERENCIA MUNICIPAL

4.-Apartado de firmas de funcionarios de MDC							A-06/6-1 No registró nombre y/o firma de algún funcionario de mesa directiva de casilla	
Mpio.	Cabecera	Actas analizadas	CORRECTO	%	INCORRECTO	%	Errores	%
26	Chalco	15	8	53.33%	7	46.67%	7	46.67%
27	Chapa de Mota	2	2	100.00%	0	0.00%	0	0.00%
28	Chapultepec	0						
29	Chiautla	2	1	50.00%	1	50.00%	1	50.00%
30	Chicoloapan	10	6	60.00%	4	40.00%	4	40.00%
31	Chiconcuac	1	0	0.00%	1	100.00%	1	100.00%
32	Chimalhuacán	33	19	57.58%	14	42.42%	14	42.42%
33	Donato Guerra	2	1	50.00%	1	50.00%	1	50.00%
34	Ecatepec	104	64	61.54%	40	38.46%	40	38.46%
35	Ecatzingo	1	0	0.00%	1	100.00%	1	100.00%
36	Huehuetoca	6	2	33.33%	4	66.67%	4	66.67%
37	Hueyoxtlá	2	1	50.00%	1	50.00%	1	50.00%
38	Huixquilucan	7	5	71.43%	2	28.57%	2	28.57%
39	Isidro Fabela	1	0	0.00%	1	100.00%	1	100.00%
40	Ixtapaluca	19	13	68.42%	6	31.58%	6	31.58%
41	Ixtapan de la Sal	2	1	50.00%	1	50.00%	1	50.00%
42	Ixtapan del Oro	0						
43	Ixtlahuaca	8	4	50.00%	4	50.00%	4	50.00%
44	Xalatlaco	2	2	100.00%	0	0.00%	0	0.00%
45	Jaltenco	2	2	100.00%	0	0.00%	0	0.00%
46	Jilotepec	6	4	66.67%	2	33.33%	2	33.33%
47	Jilotzingo	1	1	100.00%	0	0.00%	0	0.00%
48	Jiquipilco	1	0	0.00%	1	100.00%	1	100.00%
49	Jocotitlán	5	5	100.00%	0	0.00%	0	0.00%
50	Joquicingo	1	0	0.00%	1	100.00%	1	100.00%



INSTITUTO ELECTORAL DEL ESTADO DE MÉXICO
SECRETARÍA EJECUTIVA GENERAL
DIRECCIÓN DE ORGANIZACIÓN - DIRECCIÓN DE CAPACITACIÓN

ESTUDIO SOBRE EL LLENADO DE LAS ACTAS Y DOCUMENTACIÓN AUXILIAR POR PARTE DE LOS FUNCIONARIOS DE MESAS DIRECTIVAS DE CASILLA

Reporte Constancia de Clausura de la Casilla y Remisión del Paquete Electoral (Ayuntamientos)

TABLA DE REFERENCIA MUNICIPAL

4.-Apartado de firmas de funcionarios de MDC							A-06/6-1 No registró nombre y/o firma de algún funcionario de mesa directiva de casilla	
Mpio.	Cabecera	Actas analizadas	CORRECTO	%	INCORRECTO	%	Errores	%
51	Juchitepec	1	1	100.00%	0	0.00%	0	0.00%
52	Lerma	8	6	75.00%	2	25.00%	2	25.00%
53	Malinalco	2	2	100.00%	0	0.00%	0	0.00%
54	Melchor Ocampo	1	1	100.00%	0	0.00%	0	0.00%
55	Metepec	15	12	80.00%	3	20.00%	3	20.00%
56	Mexicaltzingo	1	0	0.00%	1	100.00%	1	100.00%
57	Morelos	2	2	100.00%	0	0.00%	0	0.00%
58	Naucalpan	64	33	51.56%	31	48.44%	31	48.44%
59	Nextlalpan	1	1	100.00%	0	0.00%	0	0.00%
60	Nezahualcóyotl	74	46	62.16%	28	37.84%	28	37.84%
61	Nicolás Romero	22	15	68.18%	7	31.82%	7	31.82%
62	Nopaltepec	1	0	0.00%	1	100.00%	1	100.00%
63	Ocoyoacac	4	3	75.00%	1	25.00%	1	25.00%
64	Ocuilan	2	1	50.00%	1	50.00%	1	50.00%
65	El Oro	2	1	50.00%	1	50.00%	1	50.00%
66	Otumba	2	2	100.00%	0	0.00%	0	0.00%
67	Otzoloapan	1	1	100.00%	0	0.00%	0	0.00%
68	Otzolotepec	4	2	50.00%	2	50.00%	2	50.00%
69	Ozumba	2	2	100.00%	0	0.00%	0	0.00%
70	Papalotla	0						
71	La Paz	15	10	66.67%	5	33.33%	5	33.33%
72	Polotitlán	1	0	0.00%	1	100.00%	1	100.00%
73	Rayón	1	1	100.00%	0	0.00%	0	0.00%
74	San Antonio la Isla	1	1	100.00%	0	0.00%	0	0.00%
75	San Felipe del Progreso	6	4	66.67%	2	33.33%	2	33.33%



INSTITUTO ELECTORAL DEL ESTADO DE MÉXICO
SECRETARÍA EJECUTIVA GENERAL
DIRECCIÓN DE ORGANIZACIÓN - DIRECCIÓN DE CAPACITACIÓN

ESTUDIO SOBRE EL LLENADO DE LAS ACTAS Y DOCUMENTACIÓN AUXILIAR POR PARTE DE LOS FUNCIONARIOS DE MESAS DIRECTIVAS DE CASILLA

Reporte Constancia de Clausura de la Casilla y Remisión del Paquete Electoral (Ayuntamientos)

TABLA DE REFERENCIA MUNICIPAL

4.-Apartado de firmas de funcionarios de MDC							A-06/6-1 No registró nombre y/o firma de algún funcionario de mesa directiva de casilla	
Mpio.	Cabecera	Actas analizadas	CORRECTO	%	INCORRECTO	%	Errores	%
76	San Martín de las P.	2	2	100.00%	0	0.00%	0	0.00%
77	San Mateo Atenco	4	2	50.00%	2	50.00%	2	50.00%
78	San Simón de Guerrero	1	0	0.00%	1	100.00%	1	100.00%
79	Santo Tomás	1	0	0.00%	1	100.00%	1	100.00%
80	Soyaniquilpan	1	1	100.00%	0	0.00%	0	0.00%
81	Sultepec	1	1	100.00%	0	0.00%	0	0.00%
82	Tecámac	22	14	63.64%	8	36.36%	8	36.36%
83	Tejupilco	0						
84	Temamatla	1	1	100.00%	0	0.00%	0	0.00%
85	Temascalapa	2	0	0.00%	2	100.00%	2	100.00%
86	Temascalcingo	5	3	60.00%	2	40.00%	2	40.00%
87	Temascaltepec	3	3	100.00%	0	0.00%	0	0.00%
88	Temoaya	5	3	60.00%	2	40.00%	2	40.00%
89	Tenancingo	6	3	50.00%	3	50.00%	3	50.00%
90	Tenango del Aire	1	0	0.00%	1	100.00%	1	100.00%
91	Tenango del Valle	5	4	80.00%	1	20.00%	1	20.00%
92	Teoloyucan	5	3	60.00%	2	40.00%	2	40.00%
93	Teotihuacán	3	2	66.67%	1	33.33%	1	33.33%
94	Tepetlaoxtoc	2	2	100.00%	0	0.00%	0	0.00%
95	Tepetlixpa	1	1	100.00%	0	0.00%	0	0.00%
96	Tepotzotlán	2	1	50.00%	1	50.00%	1	50.00%
97	Tequixquiac	2	1	50.00%	1	50.00%	1	50.00%
98	Texcaltitlan	0						
99	Texcalyacac	0						
100	Texcoco	5	4	80.00%	1	20.00%	1	20.00%



INSTITUTO ELECTORAL DEL ESTADO DE MÉXICO
SECRETARÍA EJECUTIVA GENERAL
DIRECCIÓN DE ORGANIZACIÓN - DIRECCIÓN DE CAPACITACIÓN

ESTUDIO SOBRE EL LLENADO DE LAS ACTAS Y DOCUMENTACIÓN AUXILIAR POR PARTE DE LOS FUNCIONARIOS DE MESAS DIRECTIVAS DE CASILLA

Reporte Constancia de Clausura de la Casilla y Remisión del Paquete Electoral (Ayuntamientos)

TABLA DE REFERENCIA MUNICIPAL

4.-Apartado de firmas de funcionarios de MDC							A-06/6-1 No registró nombre y/o firma de algún funcionario de mesa directiva de casilla	
Mpio.	Cabecera	Actas analizadas	CORRECTO	%	INCORRECTO	%	Errores	%
101	Tezoyuca	2	0	0.00%	2	100.00%	2	100.00%
102	Tianguistenco	4	2	50.00%	2	50.00%	2	50.00%
103	Timilpan	1	1	100.00%	0	0.00%	0	0.00%
104	Tlalmanalco	3	2	66.67%	1	33.33%	1	33.33%
105	Tlalnepantla	51	24	47.06%	27	52.94%	27	52.94%
106	Tlatlaya	3	3	100.00%	0	0.00%	0	0.00%
107	Toluca	37	23	62.16%	14	37.84%	14	37.84%
108	Tonatico	1	1	100.00%	0	0.00%	0	0.00%
109	Tultepec	0						
110	Tultitlán	10	5	50.00%	5	50.00%	5	50.00%
111	Valle de Bravo	3	3	100.00%	0	0.00%	0	0.00%
112	Villa de Allende	3	1	33.33%	2	66.67%	2	66.67%
113	Villa del Carbón	3	3	100.00%	0	0.00%	0	0.00%
114	Villa Guerrero	4	4	100.00%	0	0.00%	0	0.00%
115	Villa Victoria	4	2	50.00%	2	50.00%	2	50.00%
116	Xonacatlán	3	2	66.67%	1	33.33%	1	33.33%
117	Zacazonapan	0						
118	Zacualpan	1	1	100.00%	0	0.00%	0	0.00%
119	Zinacantepec	7	5	71.43%	2	28.57%	2	28.57%
120	Zumpahuacán	1	1	100.00%	0	0.00%	0	0.00%
121	Zumpango	9	6	66.67%	3	33.33%	3	33.33%
122	Valle de Chalco Sol.	21	17	80.95%	4	19.05%	4	19.05%
123	Luvianos	3	2	66.67%	1	33.33%	1	33.33%
124	San José del Rincón	6	6	100.00%	0	0.00%	0	0.00%
125	Tonanitla	1	1	100.00%	0	0.00%	0	0.00%



INSTITUTO ELECTORAL DEL ESTADO DE MÉXICO
SECRETARÍA EJECUTIVA GENERAL
DIRECCIÓN DE ORGANIZACIÓN - DIRECCIÓN DE CAPACITACIÓN

ESTUDIO SOBRE EL LLENADO DE LAS ACTAS Y DOCUMENTACIÓN AUXILIAR POR PARTE DE LOS FUNCIONARIOS DE MESAS DIRECTIVAS DE CASILLA

Reporte Constancia de Clausura de la Casilla y Remisión del Paquete Electoral (Ayuntamientos)

TABLA DE REFERENCIA MUNICIPAL

4.-Apartado de firmas de funcionarios de MDC							A-06/6-1 No registró nombre y/o firma de algún funcionario de mesa directiva de casilla	
Mpio.	Cabecera	Actas analizadas	CORRECTO	%	INCORRECTO	%	Errores	%
Total		859	527	61.35%	332	38.65%	332	38.65%

INSTITUTO ELECTORAL DEL ESTADO DE MÉXICO
SECRETARÍA EJECUTIVA GENERAL
DIRECCIÓN DE ORGANIZACIÓN - DIRECCIÓN DE CAPACITACIÓN

ESTUDIO SOBRE EL LLENADO DE LAS ACTAS Y DOCUMENTACIÓN AUXILIAR POR PARTE DE LOS FUNCIONARIOS DE MESAS DIRECTIVAS DE CASILLA

Reporte Constancia de Clausura de la Casilla y Remisión del Paquete Electoral (Ayuntamientos)

TABLA DE REFERENCIA MUNICIPAL

5.-Apartado de firmas de los representantes de los Partidos Políticos y Coaliciones							A-06/7-1 Registró el nombre y la firma del representante de partido político y/o coalición, pero no el carácter		A-06/7-2 Registró el nombre del representante de partido político y/o coalición, sin recabar la firma y sin marcar si no firmó por "Negativa" o "Ausencia"		A-06/7-3 Registró más de dos nombres y/o firmas de los representantes de partidos políticos y/o coalición	
Mpio.	Cabecera	Actas analizadas	CORRECTO	%	INCORRECTO	%	Errores	%	Errores	%	Errores	%
1	Acambay	4	4	100.00%	0	0.00%	0	0.00%	0	0.00%	0	0.00%
2	Acolman	6	5	83.33%	1	16.67%	1	16.67%	1	16.67%	0	0.00%
3	Aculco	3	2	66.67%	1	33.33%	0	0.00%	1	33.33%	0	0.00%
4	Almoloya de Alquisiras	1	1	100.00%	0	0.00%	0	0.00%	0	0.00%	0	0.00%
5	Almoloya de Juárez	9	6	66.67%	3	33.33%	2	22.22%	1	11.11%	0	0.00%
6	Almoloya del Río	0										
7	Amanalco	2	2	100.00%	0	0.00%	0	0.00%	0	0.00%	0	0.00%
8	Amatepec	3	0	0.00%	3	100.00%	3	100.00%	0	0.00%	0	0.00%
9	Amecameca	4	1	25.00%	3	75.00%	1	25.00%	2	50.00%	0	0.00%
10	Apaxco	2	2	100.00%	0	0.00%	0	0.00%	0	0.00%	0	0.00%
11	Atenco	3	1	33.33%	2	66.67%	0	0.00%	2	66.67%	0	0.00%
12	Atizapán	0										
13	Atizapán de Zaragoza	33	13	39.39%	20	60.61%	8	24.24%	16	48.48%	1	3.03%
14	Atlacomulco	6	2	33.33%	4	66.67%	2	33.33%	2	33.33%	0	0.00%
15	Atlautla	2	1	50.00%	1	50.00%	0	0.00%	1	50.00%	0	0.00%
16	Axapusco	0										
17	Ayapango	0										
18	Calimaya	3	1	33.33%	2	66.67%	2	66.67%	1	33.33%	1	33.33%
19	Capulhuac	0										
20	Coacalco	8	6	75.00%	2	25.00%	2	25.00%	0	0.00%	0	0.00%
21	Coatepec Harinas	3	2	66.67%	1	33.33%	1	33.33%	0	0.00%	0	0.00%
22	Cocotitlán	1	1	100.00%	0	0.00%	0	0.00%	0	0.00%	0	0.00%
23	Coyotepec	2	1	50.00%	1	50.00%	1	50.00%	1	50.00%	0	0.00%

INSTITUTO ELECTORAL DEL ESTADO DE MÉXICO
SECRETARÍA EJECUTIVA GENERAL
DIRECCIÓN DE ORGANIZACIÓN - DIRECCIÓN DE CAPACITACIÓN

ESTUDIO SOBRE EL LLENADO DE LAS ACTAS Y DOCUMENTACIÓN AUXILIAR POR PARTE DE LOS FUNCIONARIOS DE MESAS DIRECTIVAS DE CASILLA

Reporte Constancia de Clausura de la Casilla y Remisión del Paquete Electoral (Ayuntamientos)

TABLA DE REFERENCIA MUNICIPAL

5.-Apartado de firmas de los representantes de los Partidos Políticos y Coaliciones							A-06/7-1 Registró el nombre y la firma del representante de partido político y/o coalición, pero no el carácter		A-06/7-2 Registró el nombre del representante de partido político y/o coalición, sin recabar la firma y sin marcar si no firmó por "Negativa" o "Ausencia"		A-06/7-3 Registró más de dos nombres y/o firmas de los representantes de partidos políticos y/o coalición	
Mpio.	Cabecera	Actas analizadas	CORRECTO	%	INCORRECTO	%	Errores	%	Errores	%	Errores	%
24	Cuautitlán	6	3	50.00%	3	50.00%	3	50.00%	2	33.33%	0	0.00%
25	Cuautitlán Izcalli	31	9	29.03%	22	70.97%	12	38.71%	15	48.39%	0	0.00%
26	Chalco	15	8	53.33%	7	46.67%	4	26.67%	4	26.67%	0	0.00%
27	Chapa de Mota	2	1	50.00%	1	50.00%	0	0.00%	0	0.00%	1	50.00%
28	Chapultepec	0										
29	Chiautla	2	1	50.00%	1	50.00%	1	50.00%	0	0.00%	0	0.00%
30	Chicoloapan	10	2	20.00%	8	80.00%	6	60.00%	5	50.00%	0	0.00%
31	Chiconcuac	1	1	100.00%	0	0.00%	0	0.00%	0	0.00%	0	0.00%
32	Chimalhuacán	33	17	51.52%	16	48.48%	11	33.33%	7	21.21%	0	0.00%
33	Donato Guerra	2	2	100.00%	0	0.00%	0	0.00%	0	0.00%	0	0.00%
34	Ecatepec	104	61	58.65%	43	41.35%	33	31.73%	14	13.46%	1	0.96%
35	Ecatzingo	1	0	0.00%	1	100.00%	0	0.00%	1	100.00%	0	0.00%
36	Huehuetoca	6	1	16.67%	5	83.33%	2	33.33%	4	66.67%	0	0.00%
37	Hueyoxtlá	2	0	0.00%	2	100.00%	1	50.00%	2	100.00%	0	0.00%
38	Huixquilucan	7	1	14.29%	6	85.71%	3	42.86%	5	71.43%	0	0.00%
39	Isidro Fabela	1	1	100.00%	0	0.00%	0	0.00%	0	0.00%	0	0.00%
40	Ixtapaluca	19	6	31.58%	13	68.42%	8	42.11%	9	47.37%	0	0.00%
41	Ixtapan de la Sal	2	1	50.00%	1	50.00%	1	50.00%	0	0.00%	0	0.00%
42	Ixtapan del Oro	0										
43	Ixtlahuaca	8	7	87.50%	1	12.50%	1	12.50%	0	0.00%	0	0.00%
44	Xalatlaco	2	1	50.00%	1	50.00%	1	50.00%	0	0.00%	0	0.00%
45	Jaltenco	2	1	50.00%	1	50.00%	1	50.00%	1	50.00%	1	50.00%
46	Jilotepec	6	1	16.67%	5	83.33%	4	66.67%	2	33.33%	1	16.67%

INSTITUTO ELECTORAL DEL ESTADO DE MÉXICO
SECRETARÍA EJECUTIVA GENERAL
DIRECCIÓN DE ORGANIZACIÓN - DIRECCIÓN DE CAPACITACIÓN

ESTUDIO SOBRE EL LLENADO DE LAS ACTAS Y DOCUMENTACIÓN AUXILIAR POR PARTE DE LOS FUNCIONARIOS DE MESAS DIRECTIVAS DE CASILLA

Reporte Constancia de Clausura de la Casilla y Remisión del Paquete Electoral (Ayuntamientos)

TABLA DE REFERENCIA MUNICIPAL

5.-Apartado de firmas de los representantes de los Partidos Políticos y Coaliciones							A-06/7-1 Registró el nombre y la firma del representante de partido político y/o coalición, pero no el carácter		A-06/7-2 Registró el nombre del representante de partido político y/o coalición, sin recabar la firma y sin marcar si no firmó por "Negativa" o "Ausencia"		A-06/7-3 Registró más de dos nombres y/o firmas de los representantes de partidos políticos y/o coalición	
Mpio.	Cabecera	Actas analizadas	CORRECTO	%	INCORRECTO	%	Errores	%	Errores	%	Errores	%
47	Jilotzingo	1	0	0.00%	1	100.00%	0	0.00%	1	100.00%	0	0.00%
48	Jiquipilco	1	1	100.00%	0	0.00%	0	0.00%	0	0.00%	0	0.00%
49	Jocotitlán	5	4	80.00%	1	20.00%	1	20.00%	0	0.00%	0	0.00%
50	Joquicingo	1	1	100.00%	0	0.00%	0	0.00%	0	0.00%	0	0.00%
51	Juchitepec	1	1	100.00%	0	0.00%	0	0.00%	0	0.00%	0	0.00%
52	Lerma	8	3	37.50%	5	62.50%	4	50.00%	1	12.50%	0	0.00%
53	Malinalco	2	2	100.00%	0	0.00%	0	0.00%	0	0.00%	0	0.00%
54	Melchor Ocampo	1	1	100.00%	0	0.00%	0	0.00%	0	0.00%	0	0.00%
55	Metepec	15	12	80.00%	3	20.00%	3	20.00%	0	0.00%	0	0.00%
56	Mexicaltzingo	1	0	0.00%	1	100.00%	0	0.00%	1	100.00%	0	0.00%
57	Morelos	2	2	100.00%	0	0.00%	0	0.00%	0	0.00%	0	0.00%
58	Naucalpan	64	29	45.31%	35	54.69%	21	32.81%	18	28.13%	1	1.56%
59	Nextlalpan	1	1	100.00%	0	0.00%	0	0.00%	0	0.00%	0	0.00%
60	Nezahualcóyotl	74	52	70.27%	22	29.73%	16	21.62%	11	14.86%	0	0.00%
61	Nicolás Romero	22	10	45.45%	12	54.55%	5	22.73%	8	36.36%	0	0.00%
62	Nopaltepec	1	0	0.00%	1	100.00%	0	0.00%	1	100.00%	0	0.00%
63	Ocoyoacac	4	3	75.00%	1	25.00%	1	25.00%	0	0.00%	0	0.00%
64	Ocuilán	2	1	50.00%	1	50.00%	1	50.00%	0	0.00%	0	0.00%
65	El Oro	2	0	0.00%	2	100.00%	1	50.00%	1	50.00%	0	0.00%
66	Otumba	2	1	50.00%	1	50.00%	0	0.00%	1	50.00%	0	0.00%
67	Otzoloapan	1	0	0.00%	1	100.00%	1	100.00%	0	0.00%	0	0.00%
68	Otzolotepec	4	1	25.00%	3	75.00%	2	50.00%	1	25.00%	0	0.00%
69	Ozumba	2	2	100.00%	0	0.00%	0	0.00%	0	0.00%	0	0.00%

INSTITUTO ELECTORAL DEL ESTADO DE MÉXICO
SECRETARÍA EJECUTIVA GENERAL
DIRECCIÓN DE ORGANIZACIÓN - DIRECCIÓN DE CAPACITACIÓN

ESTUDIO SOBRE EL LLENADO DE LAS ACTAS Y DOCUMENTACIÓN AUXILIAR POR PARTE DE LOS FUNCIONARIOS DE MESAS DIRECTIVAS DE CASILLA

Reporte Constancia de Clausura de la Casilla y Remisión del Paquete Electoral (Ayuntamientos)

TABLA DE REFERENCIA MUNICIPAL

5.-Apartado de firmas de los representantes de los Partidos Políticos y Coaliciones							A-06/7-1 Registró el nombre y la firma del representante de partido político y/o coalición, pero no el carácter		A-06/7-2 Registró el nombre del representante de partido político y/o coalición, sin recabar la firma y sin marcar si no firmó por "Negativa" o "Ausencia"		A-06/7-3 Registró más de dos nombres y/o firmas de los representantes de partidos políticos y/o coalición	
Mpio.	Cabecera	Actas analizadas	CORRECTO	%	INCORRECTO	%	Errores	%	Errores	%	Errores	%
70	Papalotla	0										
71	La Paz	15	8	53.33%	7	46.67%	6	40.00%	4	26.67%	0	0.00%
72	Polotitlán	1	1	100.00%	0	0.00%	0	0.00%	0	0.00%	0	0.00%
73	Rayón	1	1	100.00%	0	0.00%	0	0.00%	0	0.00%	0	0.00%
74	San Antonio la Isla	1	1	100.00%	0	0.00%	0	0.00%	0	0.00%	0	0.00%
75	San Felipe del Progreso	6	4	66.67%	2	33.33%	1	16.67%	2	33.33%	0	0.00%
76	San Martín de las P.	2	1	50.00%	1	50.00%	0	0.00%	1	50.00%	0	0.00%
77	San Mateo Atenco	4	0	0.00%	4	100.00%	3	75.00%	2	50.00%	1	25.00%
78	San Simón de Guerrero	1	0	0.00%	1	100.00%	1	100.00%	0	0.00%	0	0.00%
79	Santo Tomás	1	0	0.00%	1	100.00%	1	100.00%	0	0.00%	0	0.00%
80	Soyaniquilpan	1	1	100.00%	0	0.00%	0	0.00%	0	0.00%	0	0.00%
81	Sultepec	1	0	0.00%	1	100.00%	1	100.00%	0	0.00%	0	0.00%
82	Tecámac	22	8	36.36%	14	63.64%	7	31.82%	9	40.91%	0	0.00%
83	Tejupilco	0										
84	Temamatla	1	1	100.00%	0	0.00%	0	0.00%	0	0.00%	0	0.00%
85	Temascalapa	2	0	0.00%	2	100.00%	1	50.00%	2	100.00%	0	0.00%
86	Temascalcingo	5	4	80.00%	1	20.00%	0	0.00%	0	0.00%	1	20.00%
87	Temascaltepec	3	0	0.00%	3	100.00%	3	100.00%	0	0.00%	0	0.00%
88	Temoaya	5	2	40.00%	3	60.00%	3	60.00%	1	20.00%	0	0.00%
89	Tenancingo	6	5	83.33%	1	16.67%	1	16.67%	0	0.00%	0	0.00%
90	Tenango del Aire	1	1	100.00%	0	0.00%	0	0.00%	0	0.00%	0	0.00%
91	Tenango del Valle	5	3	60.00%	2	40.00%	1	20.00%	1	20.00%	0	0.00%
92	Teoloyucan	5	3	60.00%	2	40.00%	1	20.00%	1	20.00%	0	0.00%

INSTITUTO ELECTORAL DEL ESTADO DE MÉXICO
SECRETARÍA EJECUTIVA GENERAL
DIRECCIÓN DE ORGANIZACIÓN - DIRECCIÓN DE CAPACITACIÓN

ESTUDIO SOBRE EL LLENADO DE LAS ACTAS Y DOCUMENTACIÓN AUXILIAR POR PARTE DE LOS FUNCIONARIOS DE MESAS DIRECTIVAS DE CASILLA

Reporte Constancia de Clausura de la Casilla y Remisión del Paquete Electoral (Ayuntamientos)

TABLA DE REFERENCIA MUNICIPAL

5.-Apartado de firmas de los representantes de los Partidos Políticos y Coaliciones							A-06/7-1 Registró el nombre y la firma del representante de partido político y/o coalición, pero no el carácter		A-06/7-2 Registró el nombre del representante de partido político y/o coalición, sin recabar la firma y sin marcar si no firmó por "Negativa" o "Ausencia"		A-06/7-3 Registró más de dos nombres y/o firmas de los representantes de partidos políticos y/o coalición	
Mpio.	Cabecera	Actas analizadas	CORRECTO	%	INCORRECTO	%	Errores	%	Errores	%	Errores	%
93	Teotihuacán	3	1	33.33%	2	66.67%	0	0.00%	2	66.67%	0	0.00%
94	Tepetlaotoc	2	2	100.00%	0	0.00%	0	0.00%	0	0.00%	0	0.00%
95	Tepetlixpa	1	1	100.00%	0	0.00%	0	0.00%	0	0.00%	0	0.00%
96	Tepotzotlán	2	0	0.00%	2	100.00%	0	0.00%	2	100.00%	0	0.00%
97	Tequixquiác	2	1	50.00%	1	50.00%	0	0.00%	1	50.00%	0	0.00%
98	Texcaltitlan	0										
99	Texcalyacac	0										
100	Texcoco	5	3	60.00%	2	40.00%	2	40.00%	0	0.00%	0	0.00%
101	Tezoyuca	2	2	100.00%	0	0.00%	0	0.00%	0	0.00%	0	0.00%
102	Tianguistenco	4	2	50.00%	2	50.00%	1	25.00%	1	25.00%	0	0.00%
103	Timilpan	1	1	100.00%	0	0.00%	0	0.00%	0	0.00%	0	0.00%
104	Tlalmanalco	3	2	66.67%	1	33.33%	0	0.00%	1	33.33%	0	0.00%
105	Tlalnepantla	51	23	45.10%	28	54.90%	21	41.18%	13	25.49%	0	0.00%
106	Tlatlaya	3	3	100.00%	0	0.00%	0	0.00%	0	0.00%	0	0.00%
107	Toluca	37	24	64.86%	13	35.14%	12	32.43%	2	5.41%	0	0.00%
108	Tonatico	1	0	0.00%	1	100.00%	1	100.00%	0	0.00%	0	0.00%
109	Tultepec	0										
110	Tultitlán	10	8	80.00%	2	20.00%	0	0.00%	2	20.00%	0	0.00%
111	Valle de Bravo	3	1	33.33%	2	66.67%	0	0.00%	2	66.67%	0	0.00%
112	Villa de Allende	3	3	100.00%	0	0.00%	0	0.00%	0	0.00%	0	0.00%
113	Villa del Carbón	3	0	0.00%	3	100.00%	0	0.00%	3	100.00%	0	0.00%
114	Villa Guerrero	4	3	75.00%	1	25.00%	0	0.00%	1	25.00%	0	0.00%
115	Villa Victoria	4	3	75.00%	1	25.00%	1	25.00%	0	0.00%	0	0.00%

INSTITUTO ELECTORAL DEL ESTADO DE MÉXICO
SECRETARÍA EJECUTIVA GENERAL
DIRECCIÓN DE ORGANIZACIÓN - DIRECCIÓN DE CAPACITACIÓN

ESTUDIO SOBRE EL LLENADO DE LAS ACTAS Y DOCUMENTACIÓN AUXILIAR POR PARTE DE LOS FUNCIONARIOS DE MESAS DIRECTIVAS DE CASILLA

Reporte Constancia de Clausura de la Casilla y Remisión del Paquete Electoral (Ayuntamientos)

TABLA DE REFERENCIA MUNICIPAL

5.-Apartado de firmas de los representantes de los Partidos Políticos y Coaliciones							A-06/7-1 Registró el nombre y la firma del representante de partido político y/o coalición, pero no el carácter		A-06/7-2 Registró el nombre del representante de partido político y/o coalición, sin recabar la firma y sin marcar si no firmó por "Negativa" o "Ausencia"		A-06/7-3 Registró más de dos nombres y/o firmas de los representantes de partidos políticos y/o coalición	
Mpio.	Cabecera	Actas analizadas	CORRECTO	%	INCORRECTO	%	Errores	%	Errores	%	Errores	%
116	Xonacatlán	3	1	33.33%	2	66.67%	2	66.67%	0	0.00%	0	0.00%
117	Zacazonapan	0										
118	Zacualpan	1	1	100.00%	0	0.00%	0	0.00%	0	0.00%	0	0.00%
119	Zinacantepec	7	2	28.57%	5	71.43%	1	14.29%	5	71.43%	0	0.00%
120	Zumpahuacán	1	0	0.00%	1	100.00%	1	100.00%	0	0.00%	0	0.00%
121	Zumpango	9	6	66.67%	3	33.33%	2	22.22%	1	11.11%	0	0.00%
122	Valle de Chalco Sol.	21	9	42.86%	12	57.14%	8	38.10%	8	38.10%	0	0.00%
123	Luvianos	3	3	100.00%	0	0.00%	0	0.00%	0	0.00%	0	0.00%
124	San José del Rincón	6	3	50.00%	3	50.00%	2	33.33%	1	16.67%	0	0.00%
125	Tonanitla	1	0	0.00%	1	100.00%	0	0.00%	1	100.00%	0	0.00%
Total		859	455	52.97%	404	47.03%	255	29.69%	212	24.68%	9	1.05%