

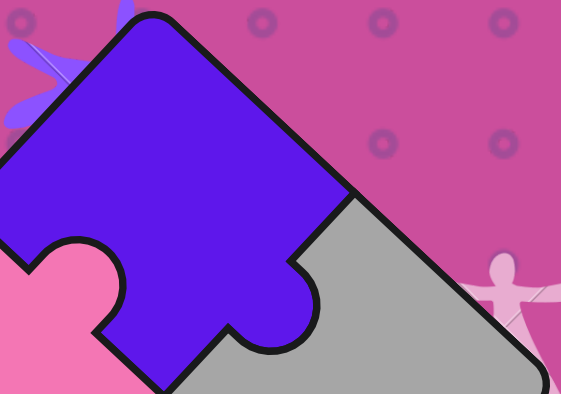

# Red Digital

de Educación Cívica y Participación Ciudadana

## Encuesta Infantil y Juvenil Junio 2023 Resultados preliminares





# INDICE

I. Presentación.....	2
II. Nivel educativo de las participaciones.....	4
III. Participación por grado escolar de nivel primaria.....	5
IV. Participación por grado escolar de nivel secundaria.....	6
V. Municipios con mayor participación de nivel primaria.....	7
VI. Municipios con mayor participación de nivel secundaria.....	8
VII. Resultados de la encuesta aplicada de 1o a 3o de primaria.....	9
VIII. Resultados de la encuesta aplicada de 4o a 6o de primaria.....	12
IX. Resultados de la encuesta aplicada de 1o a 3o de secundaria.....	15
X. Conclusiones.....	18

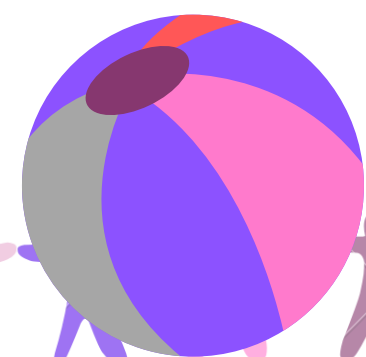
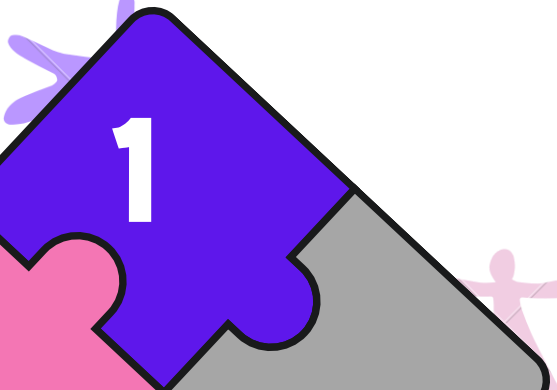



# I. PRESENTACIÓN

El mes de junio fue el último levantamiento del primer ciclo escolar de la **Encuesta Infantil y Juvenil de la Red Digital de Educación Cívica y Participación Ciudadana** construida por las valiosas participaciones, esfuerzo y dedicación de los docentes y alumnos de las escuelas de la Secretaria de Educación del Gobierno del Estado de México, los Servicios Educativos Integrados del Estado de México y el Consejo para el Fomento Educativo que en asociación con el Instituto Electoral del Estado de México se consiguió la participación de **10,386 niñas, niños y jóvenes** acumulando la aplicación **72,146 participaciones** en **6 encuestas**.

En el presente documento se dan a conocer algunos datos y estadística relevante de manera preliminar, estos resultados representan cantidades globales de las participaciones realizadas durante marzo divididas en los tres subgrupos que hemos venido trabajando desde el arranque de este instrumento que mide las competencias cívicas de la niñez y juventud participante.

- **1er a 3er grado de primaria**
- **4to a 6to grado de primaria**
- **1er a 3er grado de secundaria**

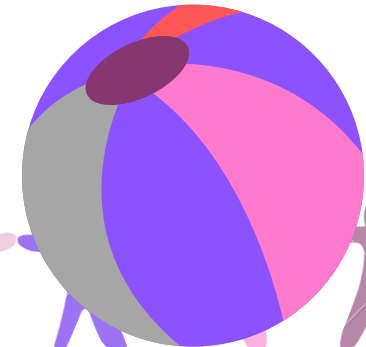
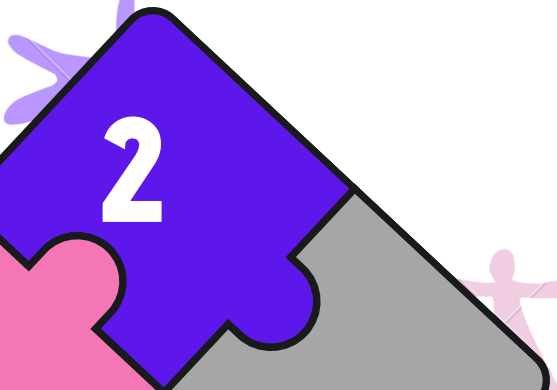

# I. PRESENTACIÓN

Este mes la encuesta se enfocó en medir las competencias del eje de aprendizaje "**Democracia y participación ciudadana (Democracia)**".

Las respuestas brindadas en las participaciones se midieron en los siguientes 3 niveles de competencia:

	<p><b>Nivel de competencia Integral</b></p>	<p><b>Respuestas caracterizadas por un alto nivel de involucramiento, activo y consiente para identificar la importancia de la participación ciudadana como parte esencial de un entorno social responsable e involucrado en un sistema democrático.</b></p>
	<p><b>Nivel de competencia Mínima</b></p>	<p><b>Respuestas limitadas al respeto de forma y no de fondo, regido por un estándar mínimo de convivencia sin compromisos asumidos por valorar la tolerancia y el respeto a la diversidad.</b></p>
	<p><b>Nivel de competencia Sin desarrollo</b></p>	<p><b>Respuestas que denotan una escasa valoración por sentido de pertenencia y valoración de la diversidad.</b></p>

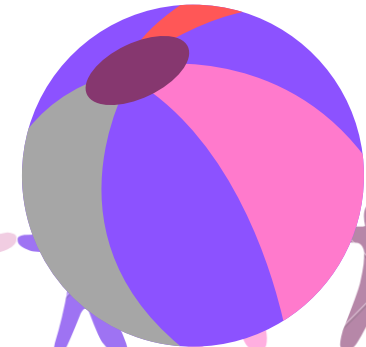
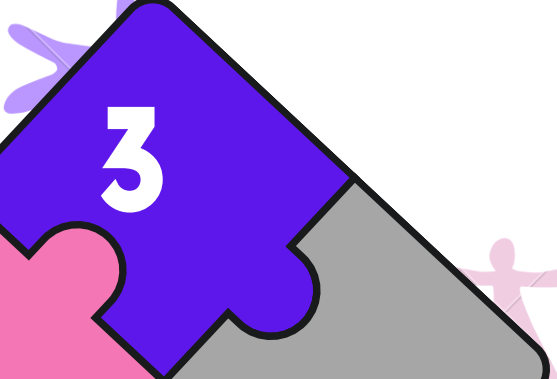

# II. NIVEL EDUCATIVO DE LAS PARTICIPACIONES

## Nivel educativo de las participaciones

Respuestas: 10,386

**Secundaria**  
**19.2%**

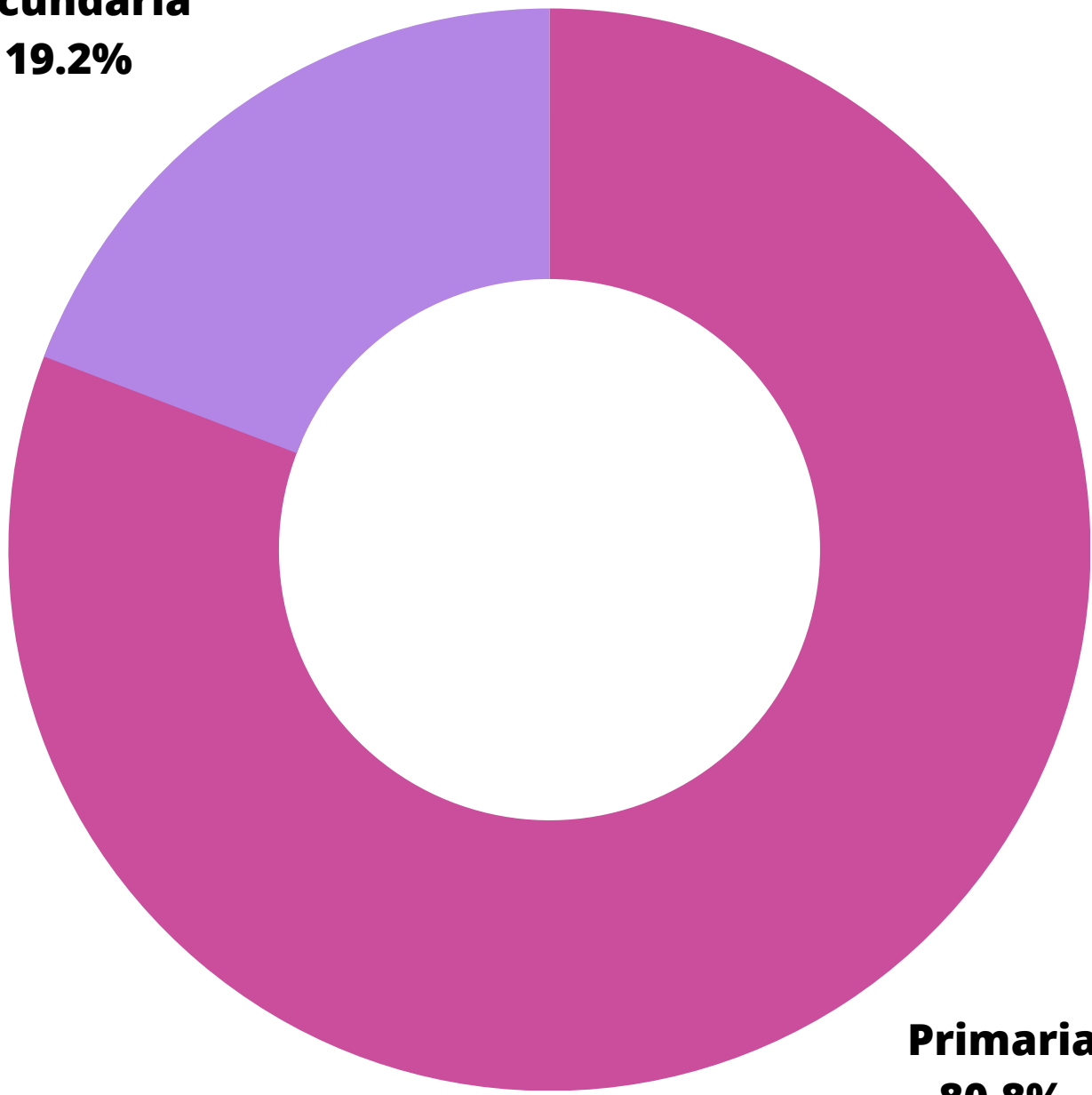

**Primaria**  
**80.8%**

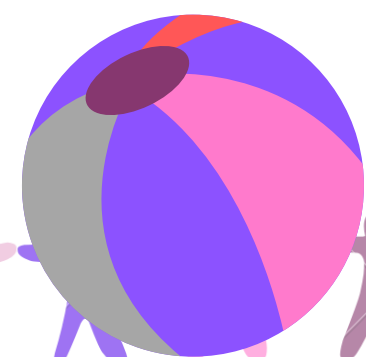





# III. PARTICIPACIÓN POR GRADO ESCOLAR DEL NIVEL PRIMARIA

## ¿En qué grado de primaria se aplicó la encuesta?

Respuestas: 8,392

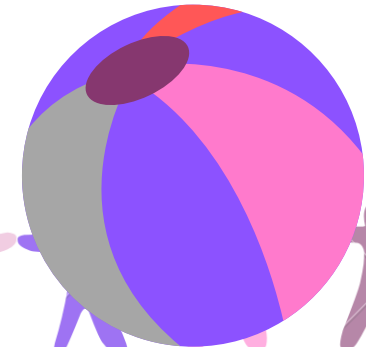
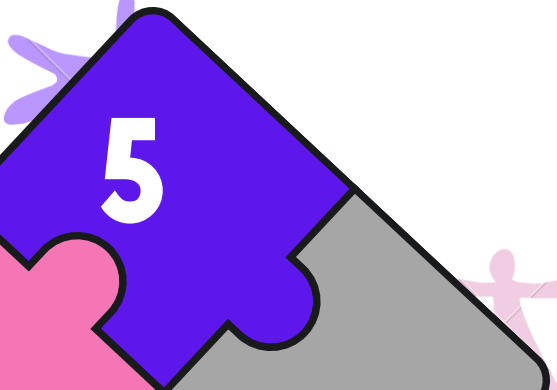
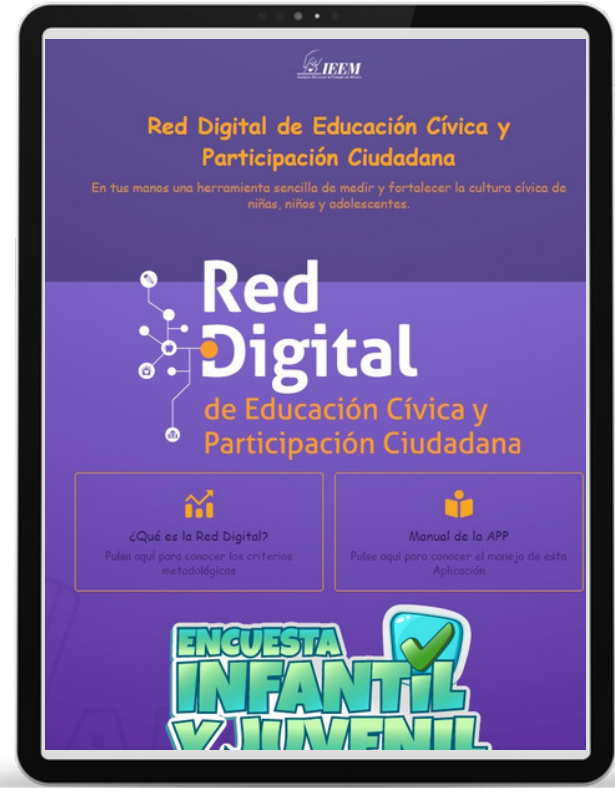
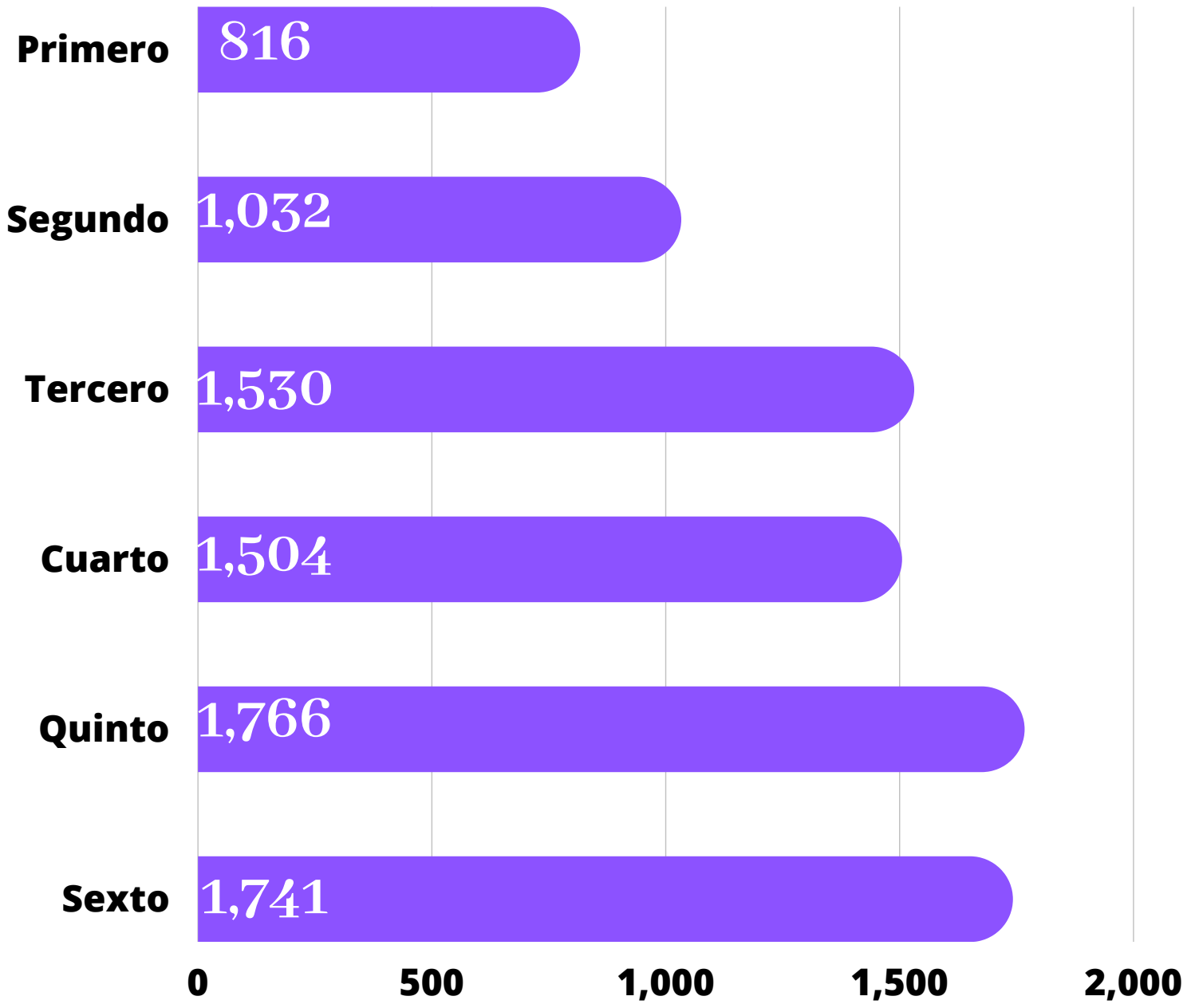



# IV. PARTICIPACIÓN POR GRADO ESCOLAR DEL NIVEL SECUNDARIA

¿En qué grado de secundaria se aplicó la encuesta?

Respuestas:3,723

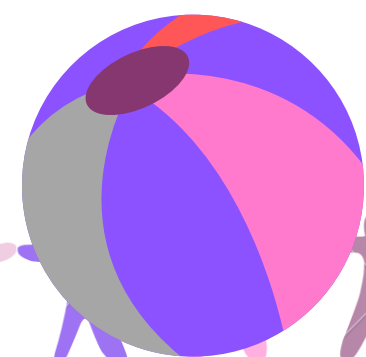
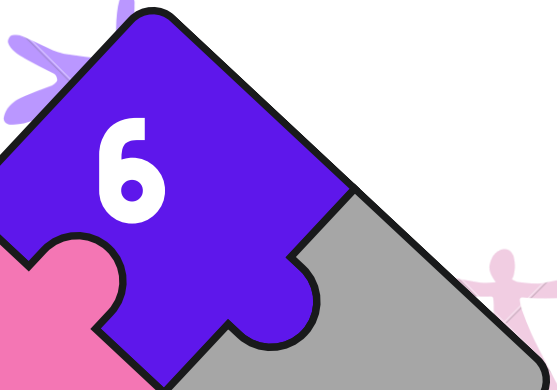
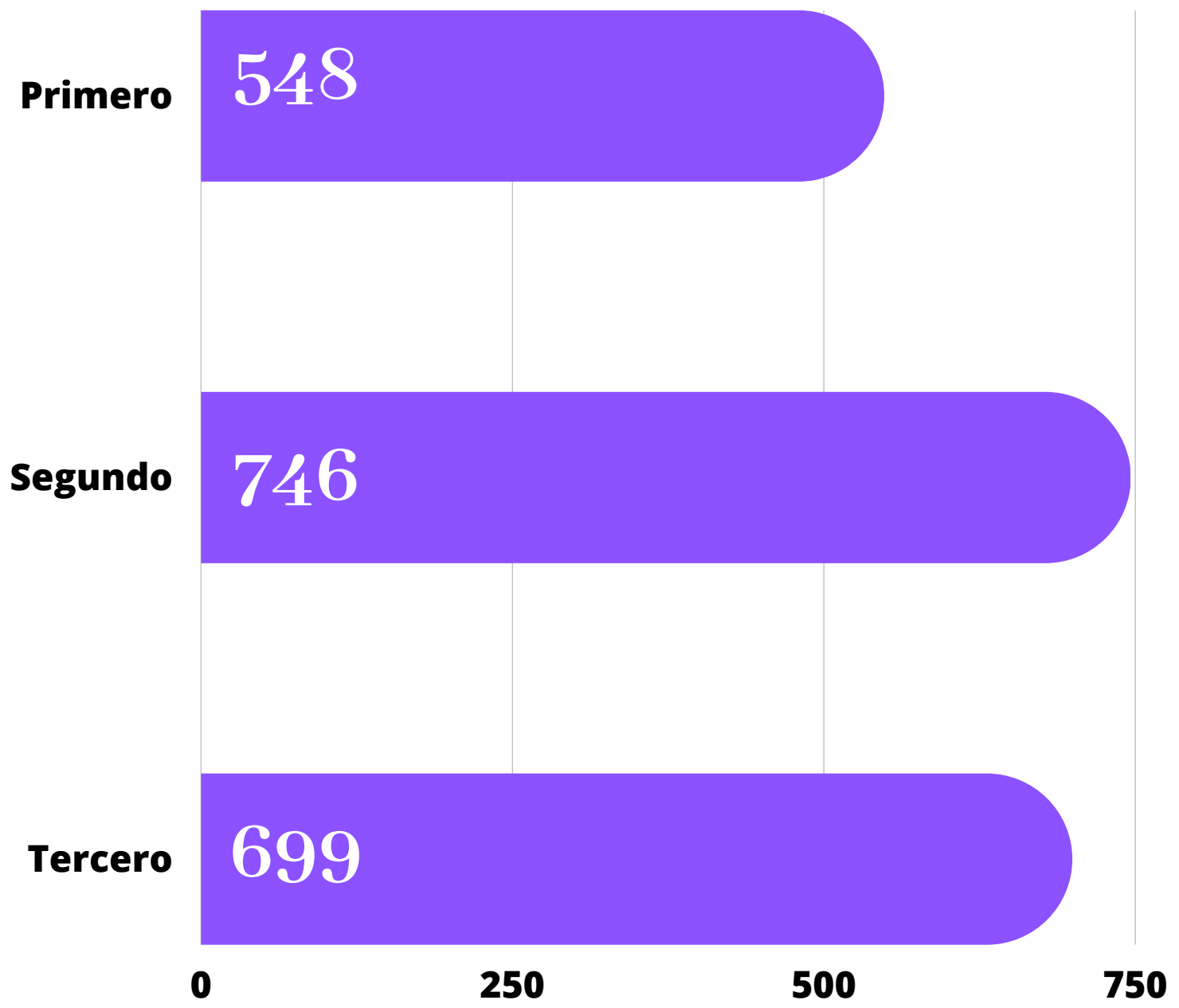

# V. MUNICIPIOS CON MAYOR PARTICIPACIÓN DE NIVEL PRIMARIA

## Municipios con mayor participación

Respuestas: 8,392

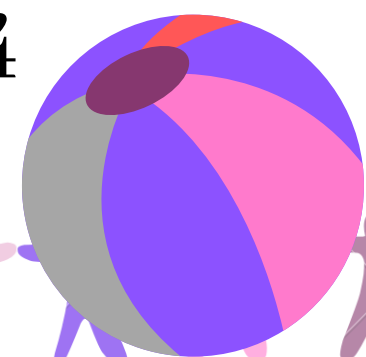
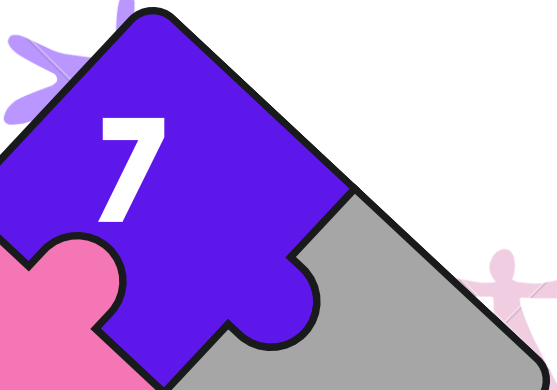





# VI. MUNICIPIOS CON MAYOR PARTICIPACIÓN DE NIVEL SECUNDARIA

## Municipios con mayor participación

Respuestas: 1.993

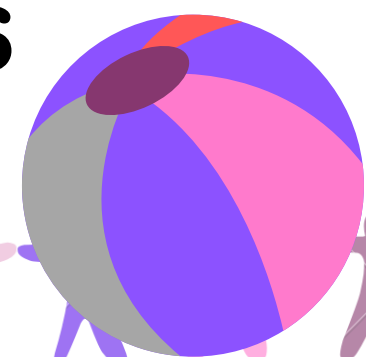
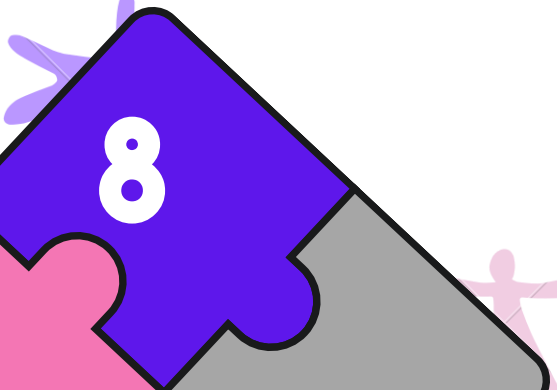

# VII. RESULTADOS DE LA ENCUESTA APLICADA DE 1° A 3° DE PRIMARIA

Género con el que se identifican las participaciones  
Respuestas: 3,368

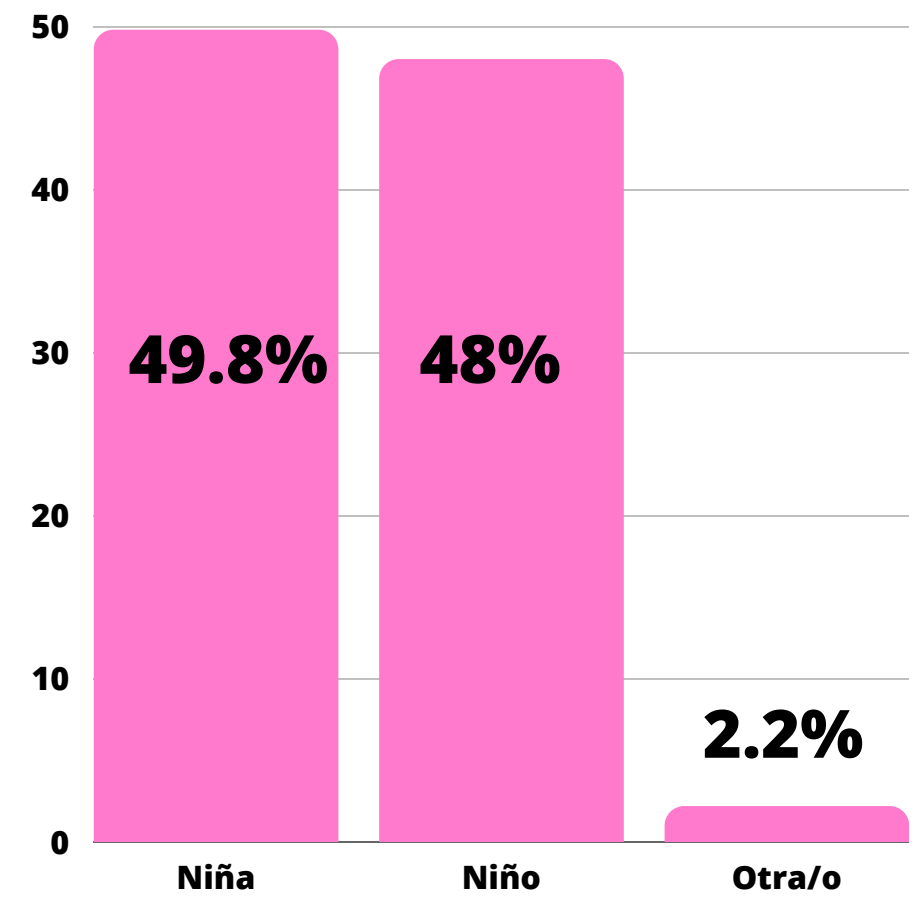

Hay un grupo de la escuela donde el maestro escuchó las opiniones de todos y todas para escribir las reglas de convivencia cuando empezó el año escolar, ¿Cómo crees que le llamaban a ese grupo en la escuela?

Respuestas: 3,373

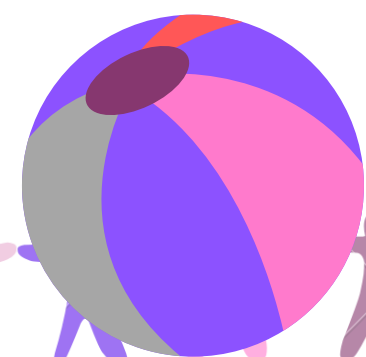

# VII. RESULTADOS DE LA ENCUESTA APLICADA DE 1° A 3° DE PRIMARIA

Al regresar del recreo el salón tiene basura, las sillas están desordenadas y nadie sabe quién fue el responsable, ¿Cómo lo solucionamos fácilmente?  
Respuestas: 3,374

Junio es el mes que las personas mayores acuden a votar, ¿Qué día es?  
Respuestas: 3,375

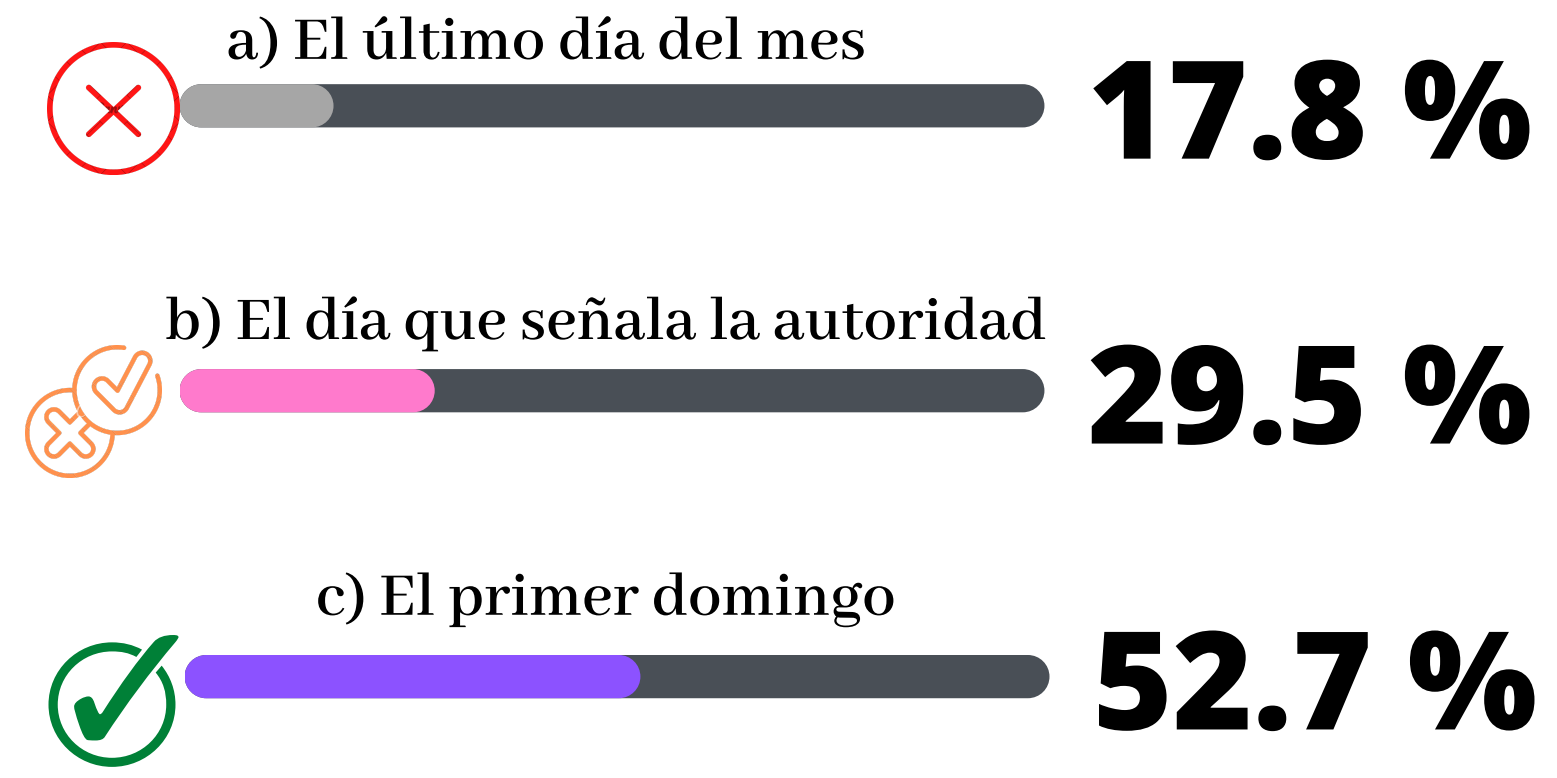
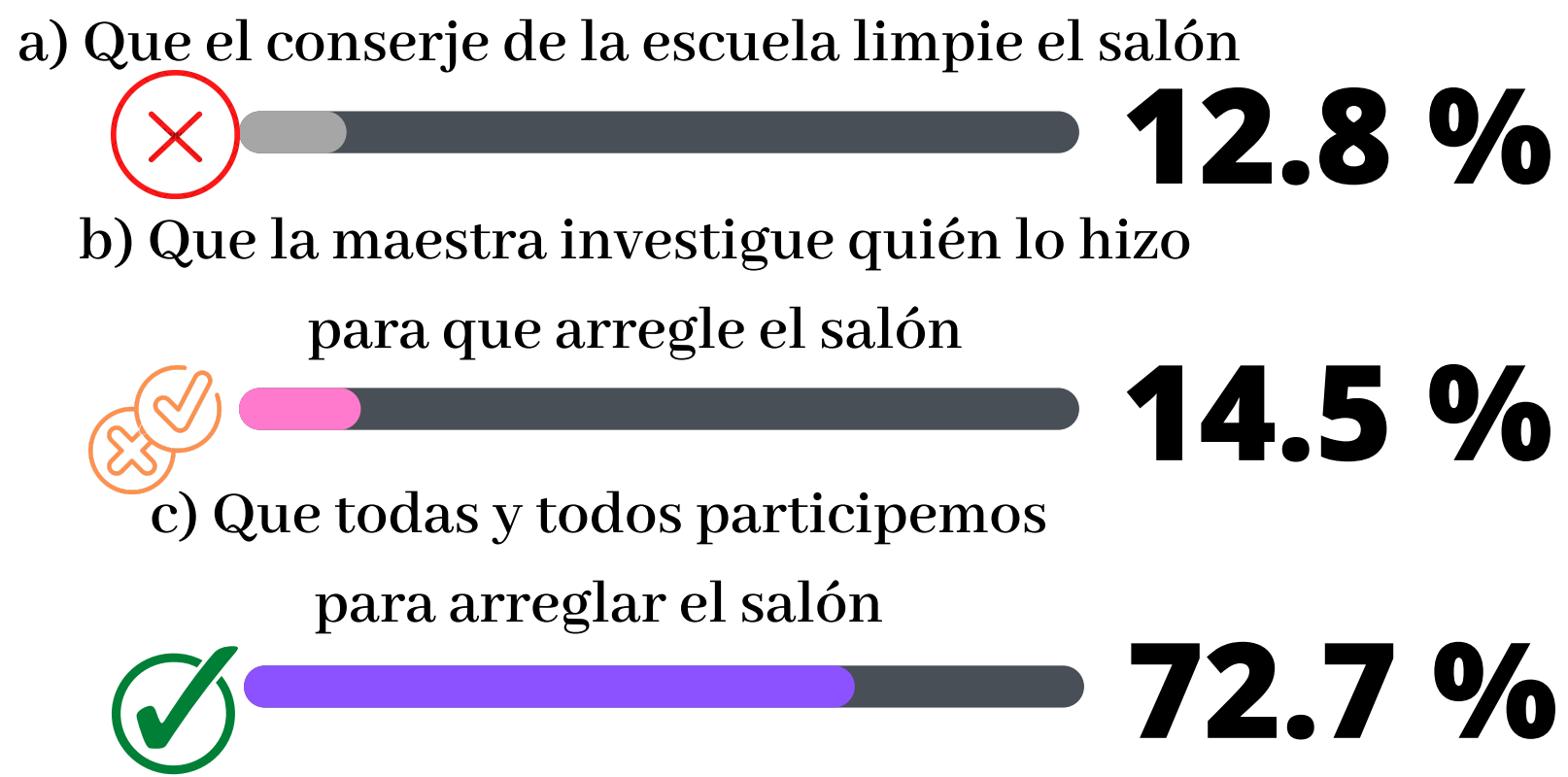

# VII. RESULTADOS DE LA ENCUESTA APLICADA DE 1° A 3° DE PRIMARIA

¿Cómo se llama el lugar donde votan los mayores cuando hay elecciones?  
Respuestas: 3,371

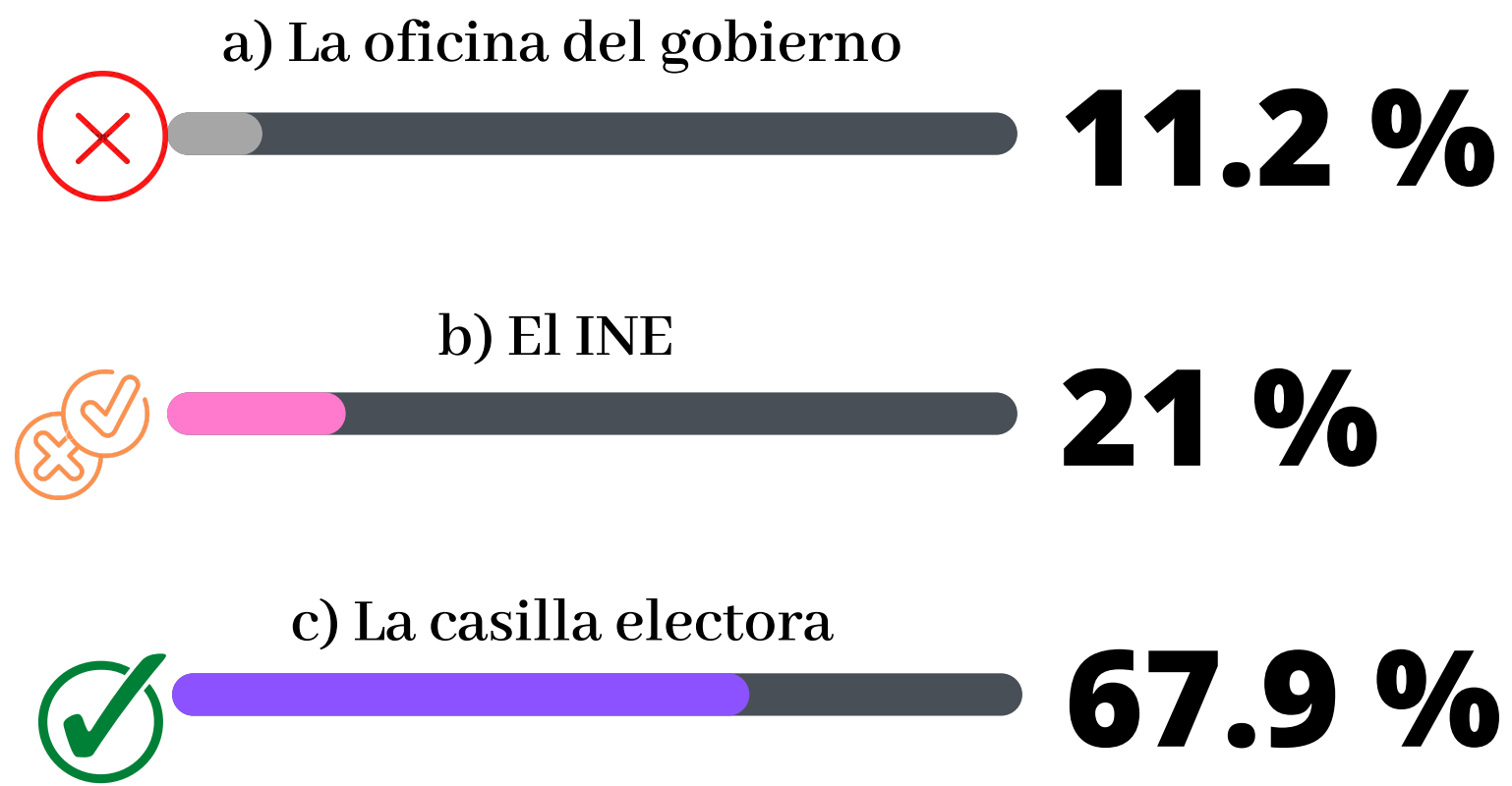

Actualmente hay casillas donde votan las niñas y niños y les aplican encuestas para preguntar muchas cosas, ¿Con qué propósito se hace esto?  
Respuestas: 3,336

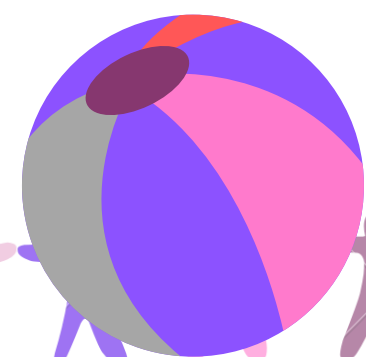
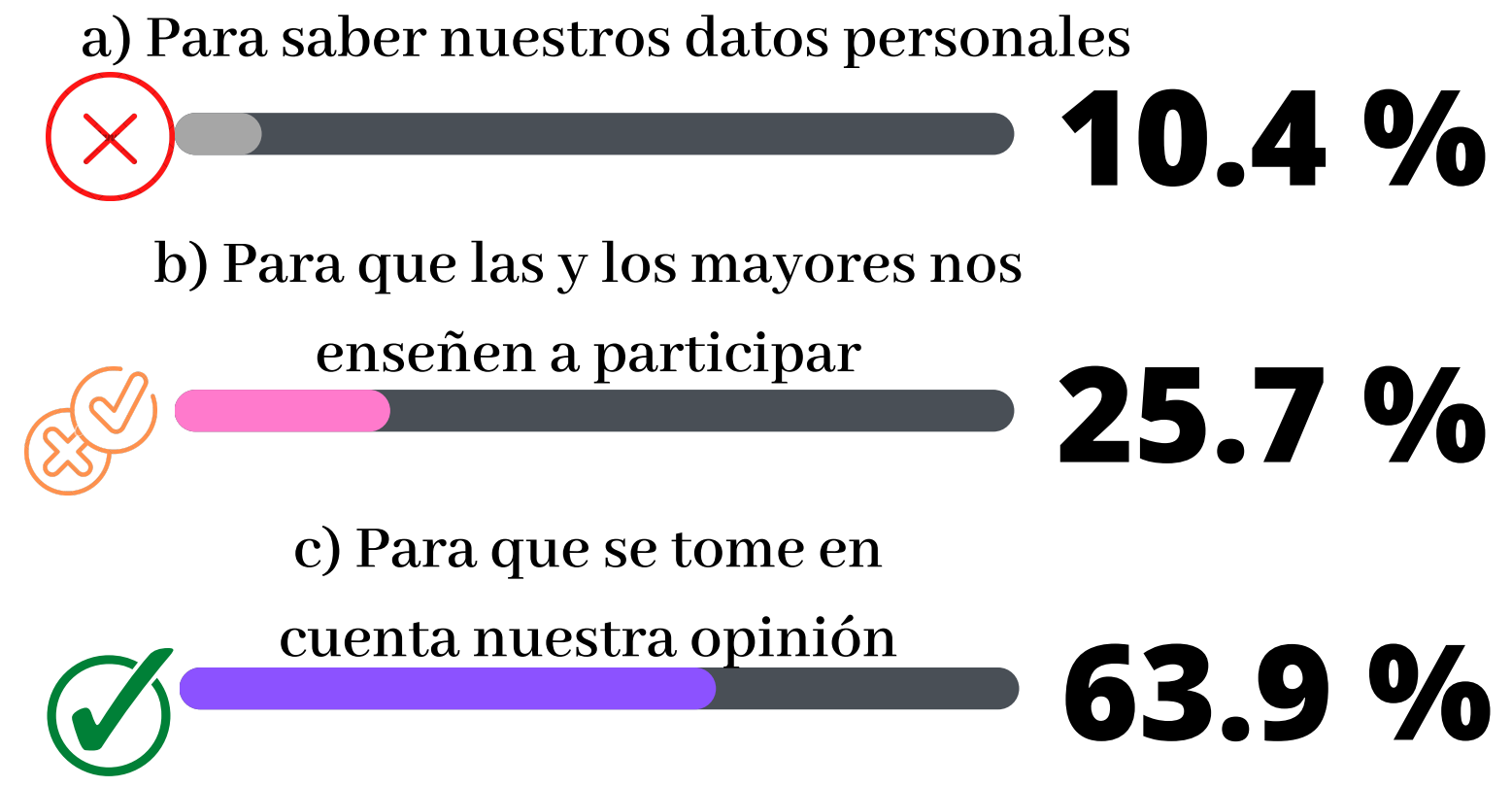



# IX. RESULTADOS DE LA ENCUESTA APLICADA DE 4° A 6° DE PRIMARIA

Género con el que se identifican las participaciones  
Respuestas: 5,009

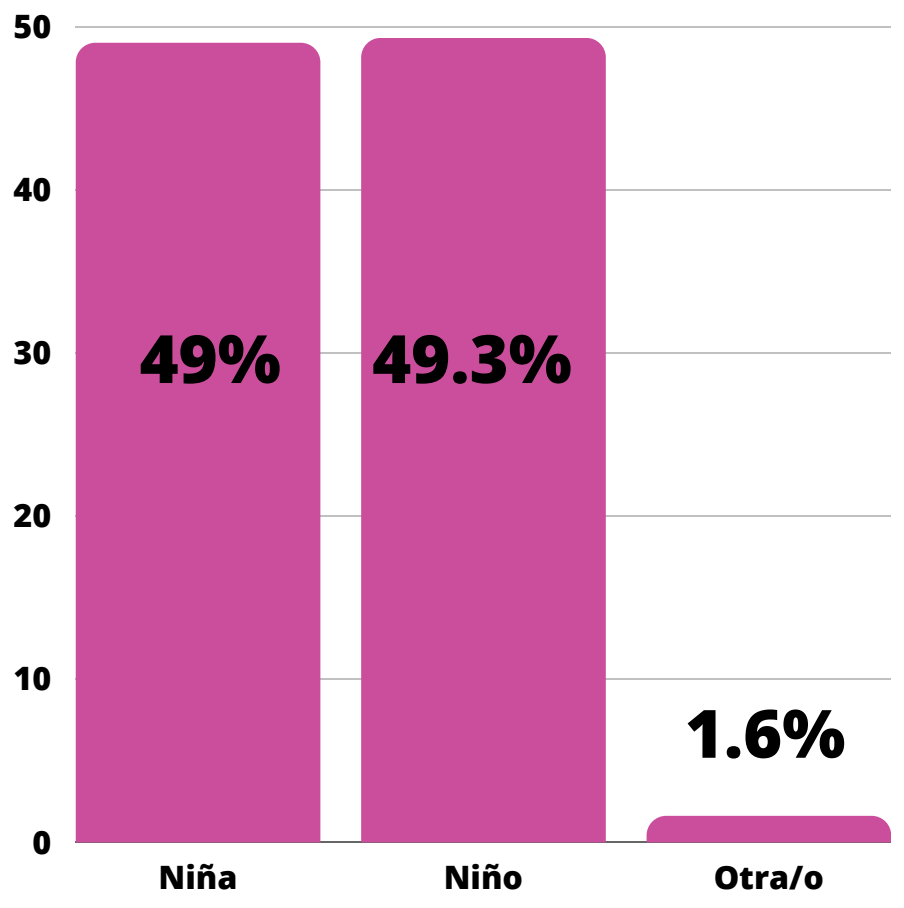

¿Cuál es la principal diferencia entre una democracia y una monarquía?

Respuestas: 5,007

- a) En una democracia ya no se usa la corona que usaban los reyes en la monarquía **12.3 %**
- b) En una democracia las elecciones son organizadas por los ciudadanos y en una monarquía las organiza el gobierno **35.4 %**
- c) En una democracia el pueblo toma las decisiones del gobierno a través de las y los representantes que eligió, y en una monarquía el rey es el que decide **52.4 %**





# VII. RESULTADOS DE LA ENCUESTA APLICADA DE 4° A 6° DE PRIMARIA

De los siguientes ejemplos ¿en cuál existe un diálogo democrático?  
Respuestas: 5,009

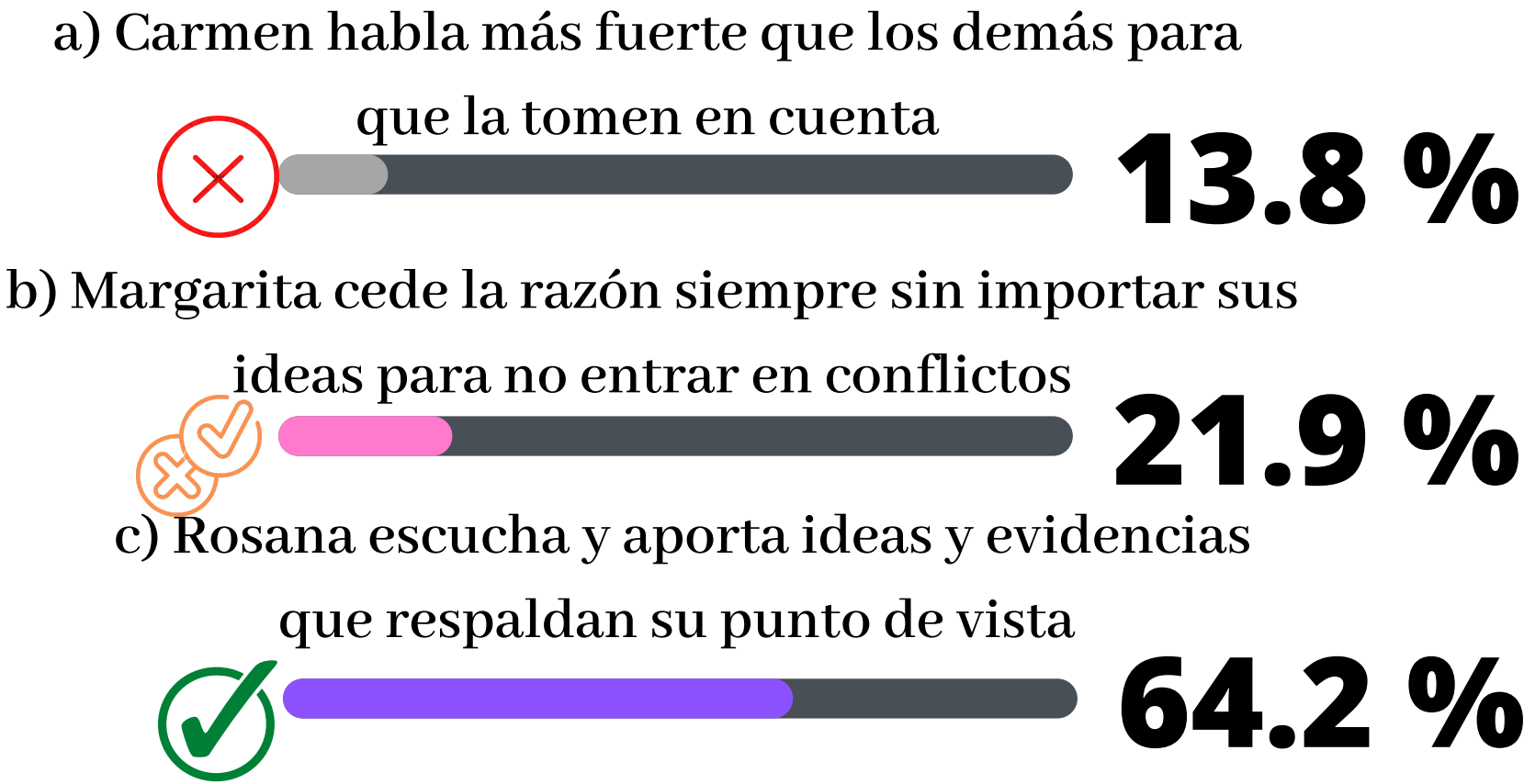

Junio es el mes que las personas mayores acuden a votar, ¿Qué día es?  
Respuestas: 5,009

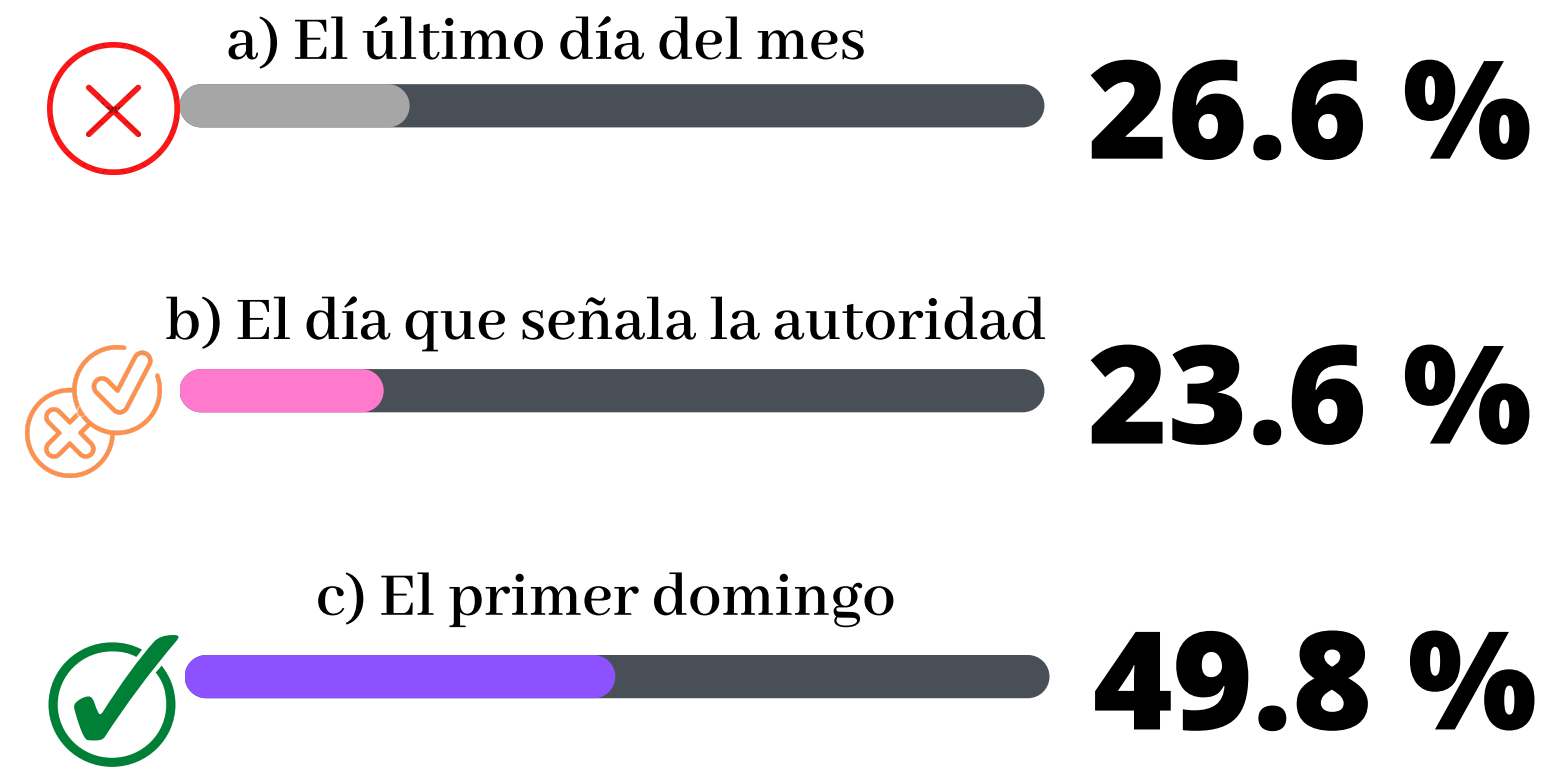

# VII. RESULTADOS DE LA ENCUESTA APLICADA DE 4° A 6° DE PRIMARIA

Nuestra Constitución Política dice que México es una República...  
Respuestas: 5,004



¿En cuál de las siguientes actividades las niñas, niños y adolescentes ejercen su derecho a la participación y su opinión es tomada en cuenta?  
Respuestas: 4,964

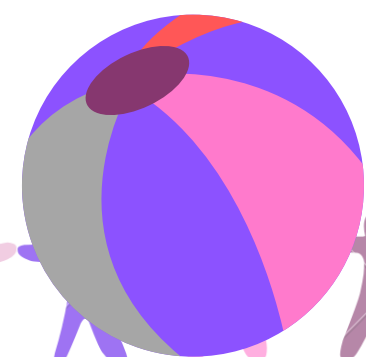
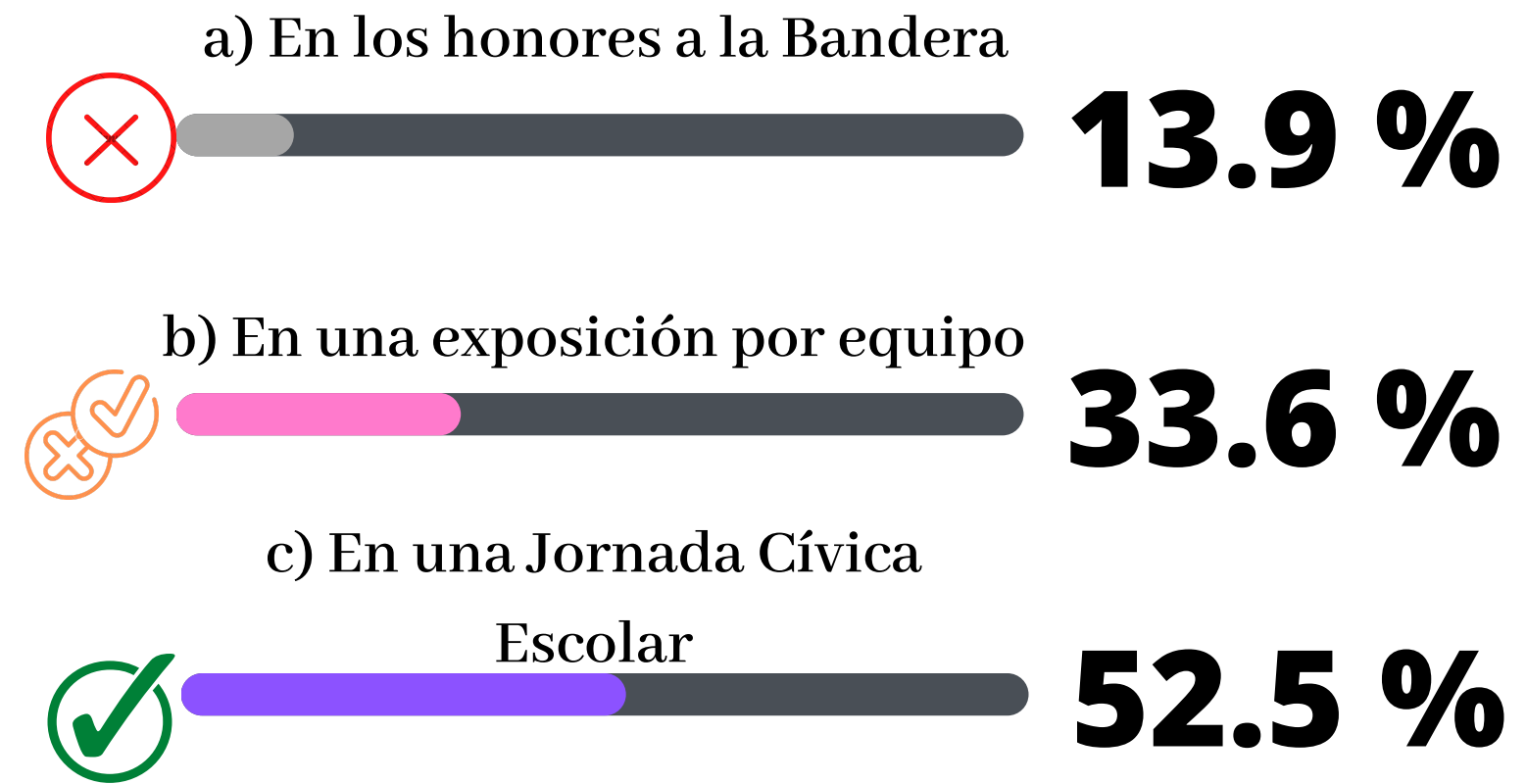

# X. RESULTADOS DE LA ENCUESTA APLICADA DE 1° A 3° DE SECUNDARIA

Género con el que se identifican las participaciones  
Respuestas: 1,991

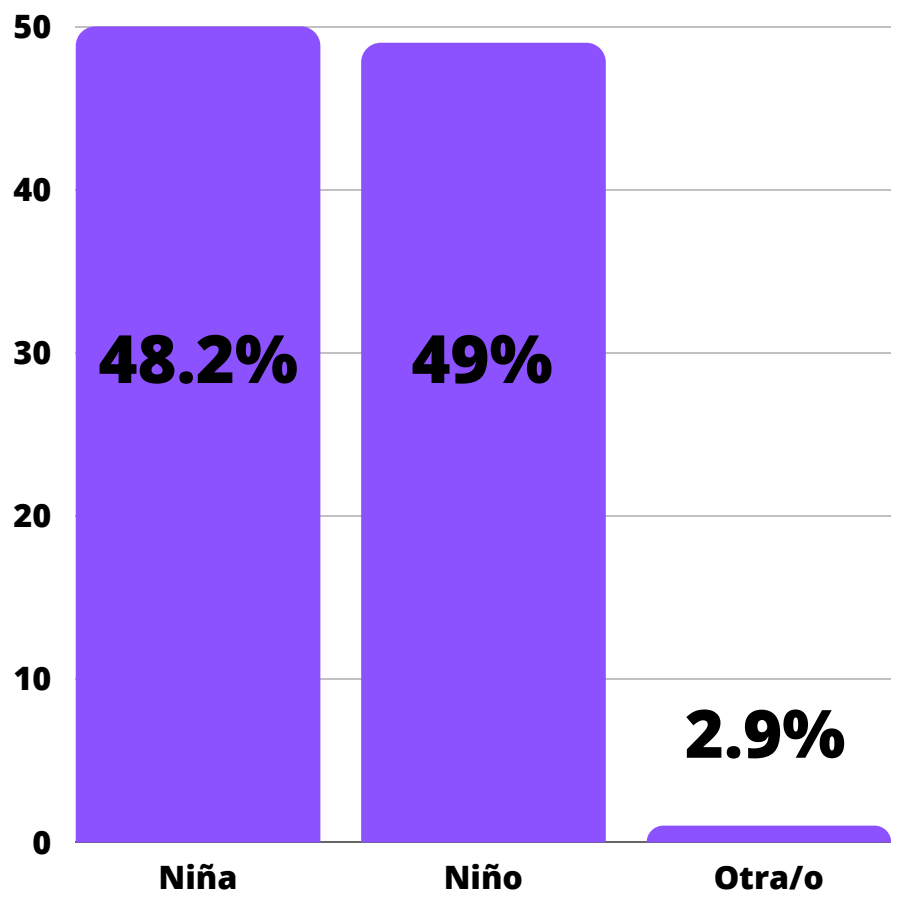

¿Cuál es la principal diferencia entre una democracia y una monarquía?

Respuestas: 1,991

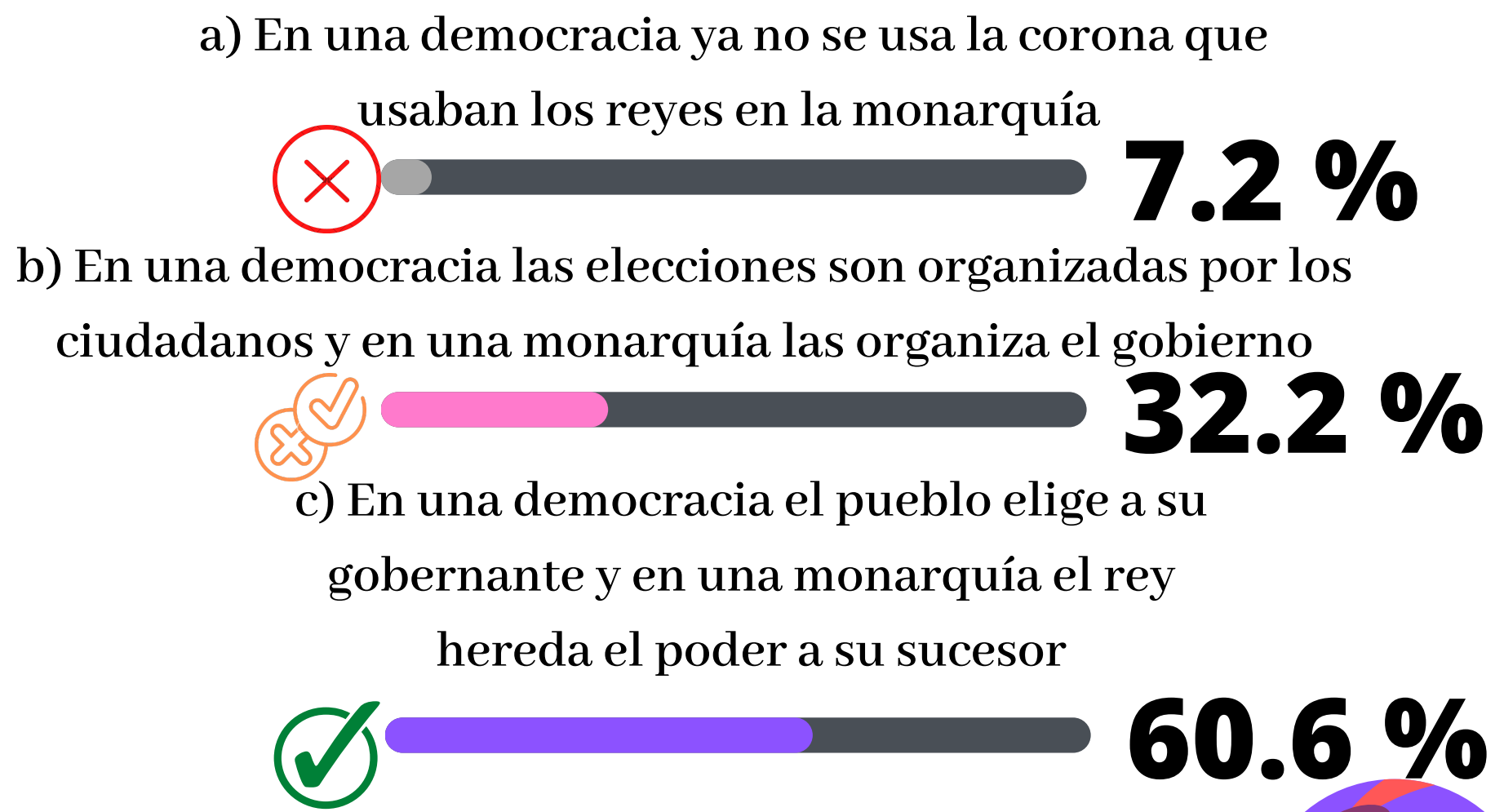

# IX. RESULTADOS DE LA ENCUESTA APLICADA DE 1° A 3° DE SECUNDARIA

De los siguientes ejemplos ¿en cuál existe un diálogo democrático?

Respuestas: 1,991

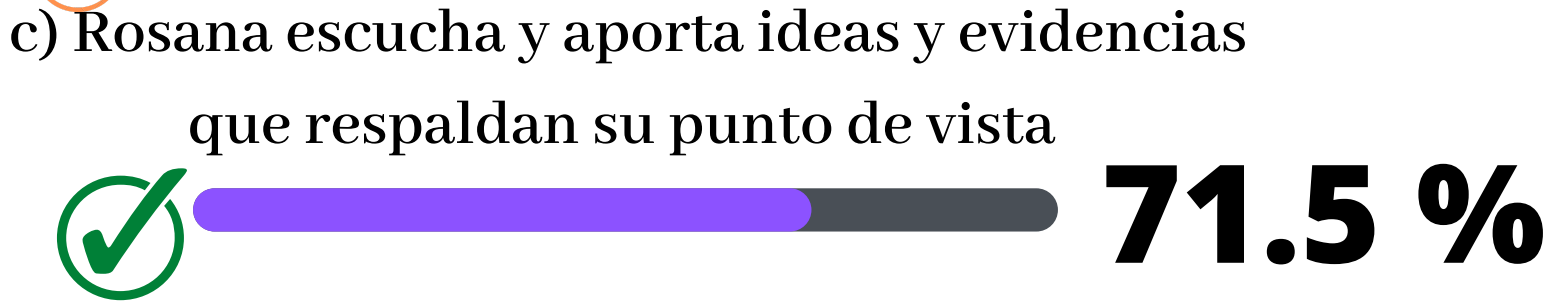
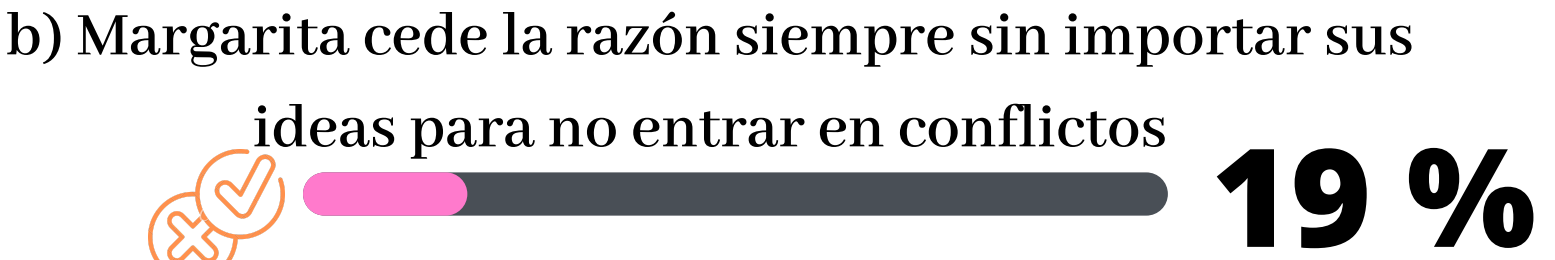
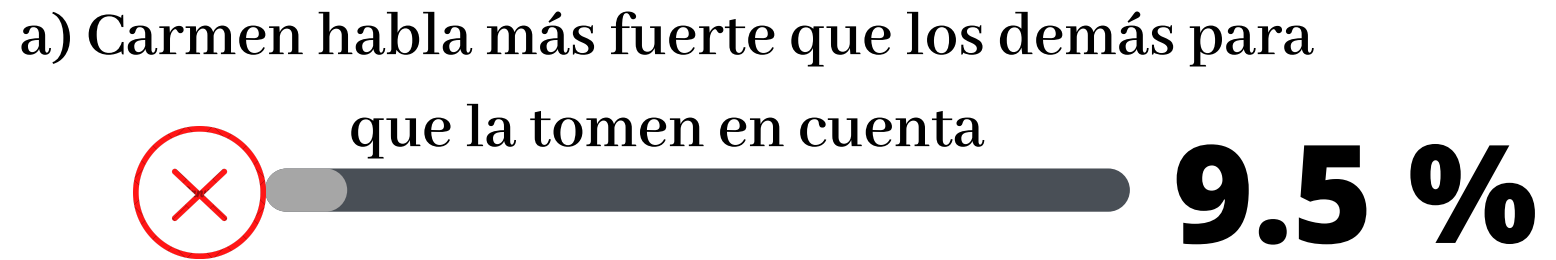

Junio es el mes que los mayores acuden a votar para elegir, entre otros cargos, a las y los Diputados ¿A qué poder pertenecen esos cargos?

Respuestas: 1,989

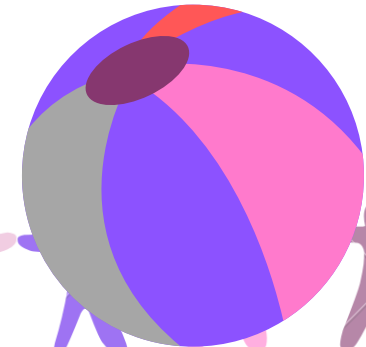

# IX. RESULTADOS DE LA ENCUESTA APLICADA DE 1° A 3° DE SECUNDARIA

Nuestra Constitución Política dice que México es una República...  
Respuestas: 1,989

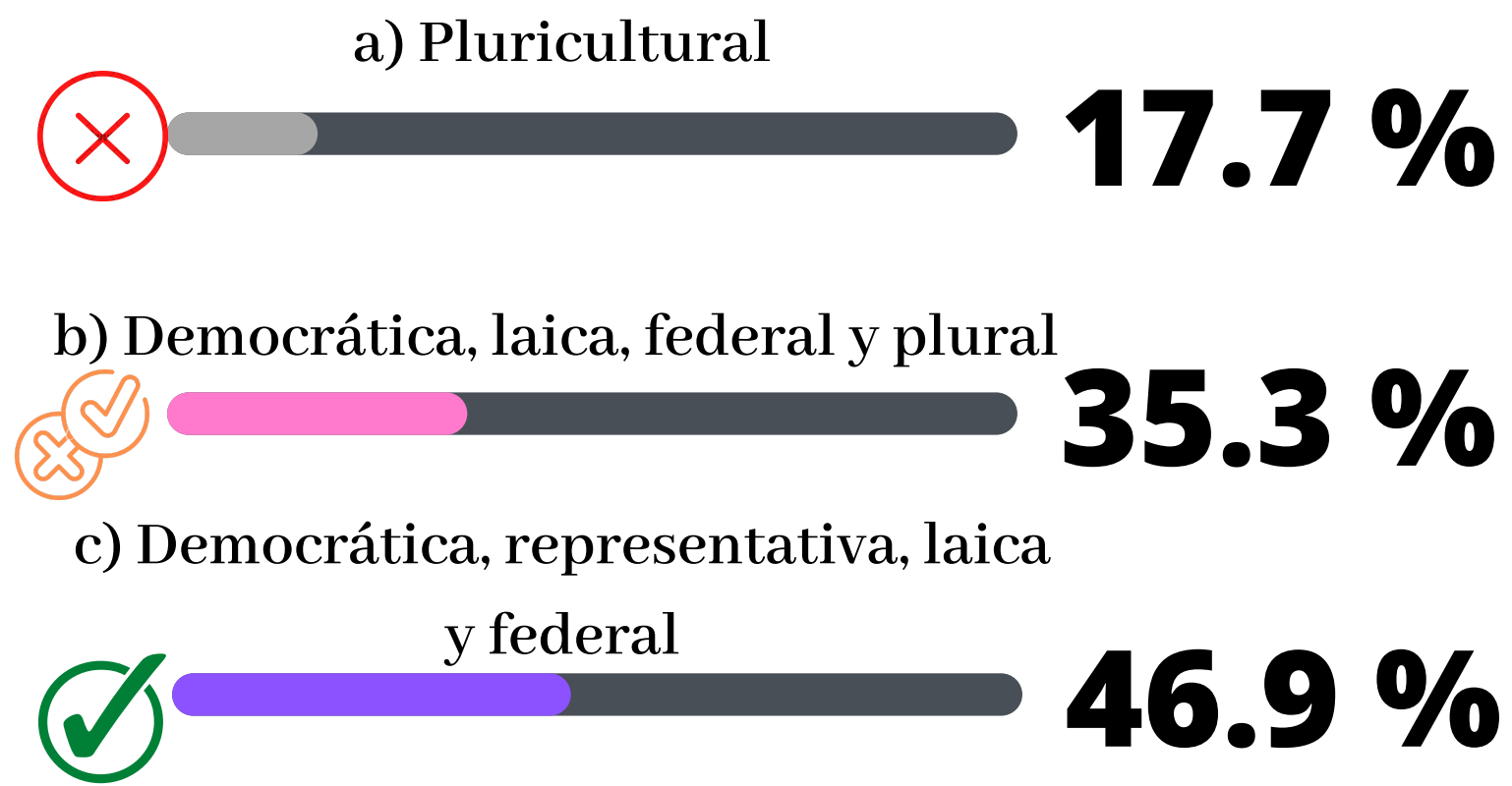

¿En cuál de las siguientes actividades las niñas, niños y adolescentes ejercen su derecho a la participación y su opinión es tomada en cuenta?  
Respuestas: 1,965

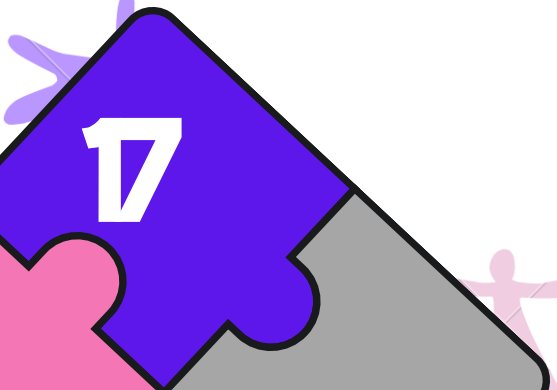
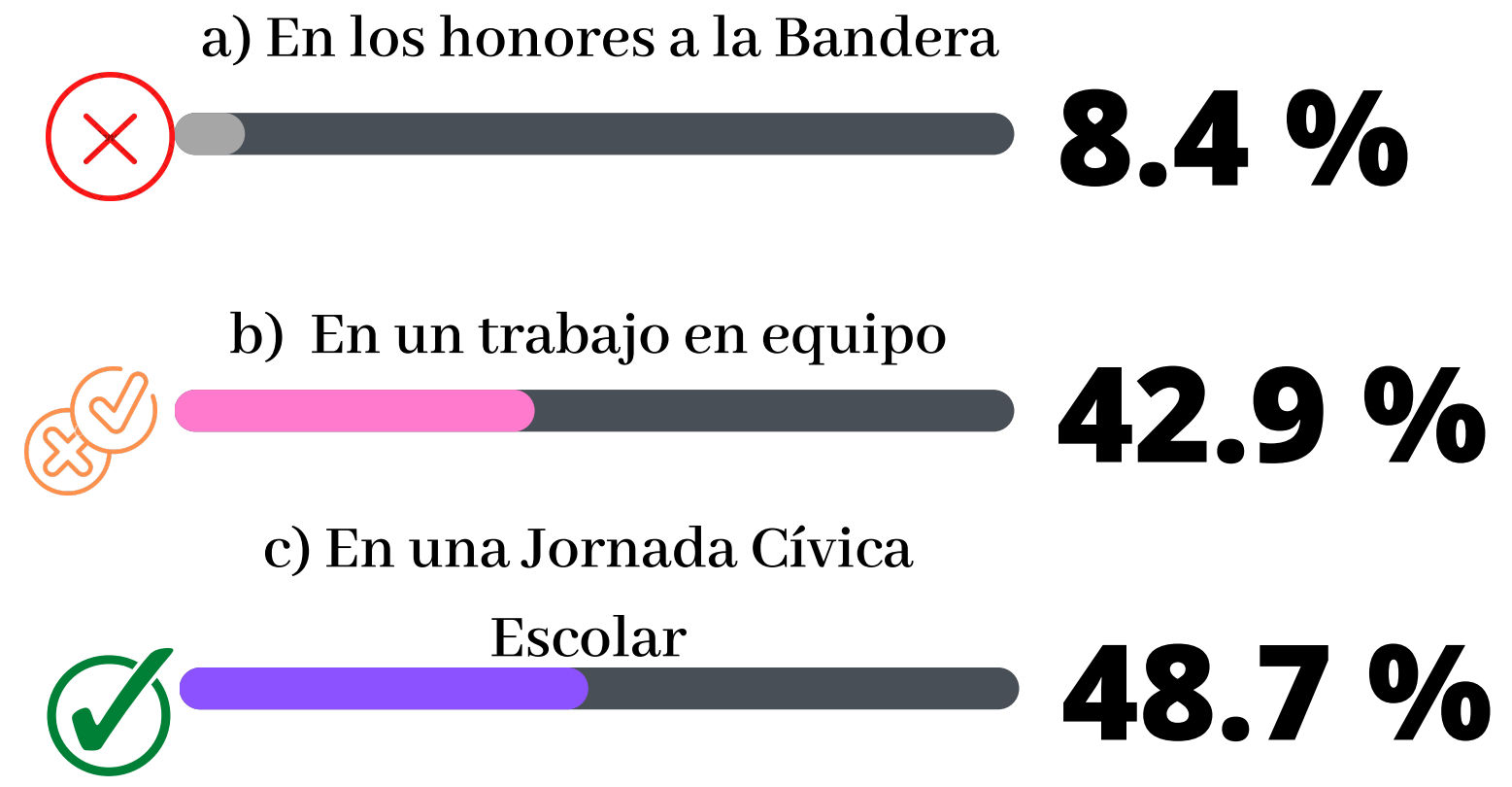

Nivel de competencia 3: Competencia integral
 Nivel de competencia 2: Competencia mínima
 Nivel de competencia 1: Competencia sin desarrollo







## X. CONCLUSIONES

Durante este mes la escuela que registró más participaciones fue la primaria Tierra y Libertad 15EPR0384T del municipio de Zumpango.

El municipio que más encuestas contestó fue Chimalhuacán con 1,604 lo que representa el 15.5% del total mensual.

La Dirección General de Educación Básica realizó 6,298 aplicaciones equivalente a 60.7% de las encuestas en junio.

La pregunta relacionada con “Actitudes cívicas” del rango de primero a tercero de primaria fue la que acumuló más respuestas en un nivel de competencia Integral con 72.7%.

La pregunta relacionada con la temática “Conocimiento del calendario cívico” de cuarto a sexto de primaria y de nivel secundaria fue la más compleja para responder, obteniendo el 26.6% de respuestas de nivel de competencia “Sin desarrollo” y el 26.5% respectivamente.

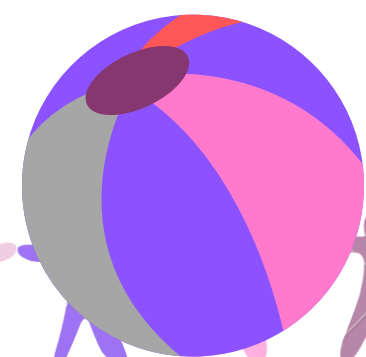
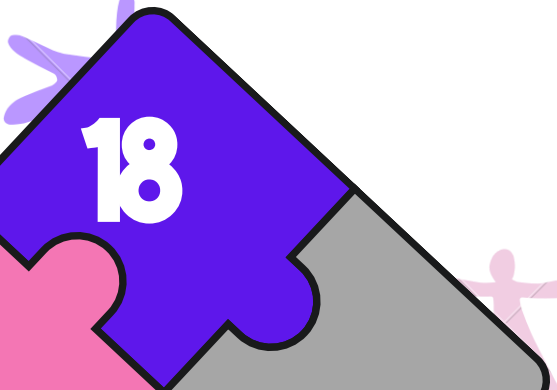



## X. CONCLUSIONES

Durante este mes, 1,215 participaciones contestaron las 5 preguntas en un nivel de competencia Integral equivalente a 11.7% del total de las participaciones; solo 16 encuestas se contestaron con las 5 respuestas en un nivel de competencia “Sin desarrollo”.

En junio participaron escuelas de 32 municipios de los 65 que forman parte de la Red.

Por su valioso esfuerzo y constancia para hacer crecer la Red Digital.

¡Muchas Gracias!

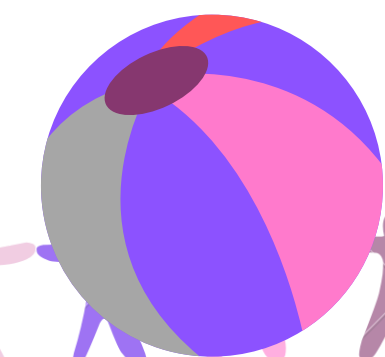



**Red  
Digital**  
de Educación Cívica y  
Participación Ciudadana



**¡GRACIAS!**

