

A3/A4

B4/B5

B5

A4

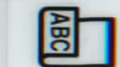

FRONT

B4

A3

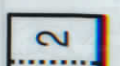

B4/B5

A3/A4



1445
B



17AEC06_022_1445_B 2017/05/11_12:30:41_JE

PROCESO ELECTORAL LOCAL ORDINARIO 2016-2017
ELECCIÓN DE GOBERNADOR/A DEL ESTADO DE MÉXICO, 4 DE JUNIO DE 2017
ACTA DE ESCRUTINIO Y CÓMPUTO DE CASILLA DE GOBERNADOR/A

DESPUÉS DE LLENAR Y REVISAR LOS DATOS DEL CUADERNILLO PARA HACER OPERACIONES, LLENE ESTA ACTA. ESCRIBA FUERTE EN EL ACTA CON PLUMA DE TINTA NEGRA, PARA QUE TODAS LAS COPIAS SE PUEDAN LEER Y SIGA CADA UNA DE LAS INSTRUCCIONES.

1 DATOS DE LA CASILLA (Copie la información de su "Nombramiento de funcionario/a de casilla").

DISTRITO ELECTORAL LOCAL: 22 SECCIÓN: 1445
MUNICIPIO: Ecatepec de Morelos
LA CASILLA SE INSTALÓ EN: Alfredo Zarate
Albarraán #51 Manzanilla 33
1010 10 col. Arcebis Villalpando

2 BOLETAS SOBREVIVIENTES E INUTILIZADAS (Escriba el total de boletas no usadas e inutilizadas).

Doscientas Noventa y Tres 293

3 PERSONAS QUE VOTARON (Escriba el total de marcas de "votó 2017" de la lista nominal de electores/as y de las personas que votaron con su sentencia del Tribunal Electoral del Poder Judicial de la Federación).

Doscientas Sesenta y seis 266

4 REPRESENTANTES DE PARTIDOS POLÍTICOS Y DE LA CANDIDATA INDEPENDIENTE QUE VOTARON EN LA CASILLA NO INCLUIDOS/AS EN LA LISTA NOMINAL (Escriba el total de marcas de "votó 2017" de la relación de los/as representantes de partidos políticos y de la candidata independiente ante la mesa directiva de casilla).

Cuatro 004

5 SUME LAS CANTIDADES DE LOS APARTADOS 3 y 4:

Doscientos setenta 270

6 VOTOS SACADOS DE LA URNA (Escriba el total de votos que se sacaron de la urna).

Doscientos setenta 270

7 ¿ES IGUAL EL NÚMERO TOTAL DEL APARTADO 5 CON EL TOTAL DE VOTOS SACADOS DE LA URNA DEL APARTADO 6?

SI NO

8 RESULTADOS DE LA VOTACIÓN (Escriba los votos para cada partido político, coalición, candidata independiente, candidatos/as no registrados/as y votos nulos, súmelos y escriba el resultado en TOTAL). En caso de no recibir votos para algún partido, coalición, candidata independiente o candidato/a no registrado/a, escriba ceros.

Table with columns: PARTIDO, COALICIÓN O CANDIDATA, RESULTADOS DE LA VOTACIÓN (Con letra), (Con número). Includes rows for PAN, PRD, PPD, PT, VERDE, morena, and a TOTAL row.

9 ¿ES IGUAL LA CANTIDAD DEL APARTADO 6 CON EL TOTAL DE LOS VOTOS DEL APARTADO 8?

10 ¿SE PRESENTARON INCIDENTES DURANTE EL ESCRUTINIO Y CÓMPUTO?

DESCRIBA BREVEMENTE: EN SU CASO, SE ESCRIBIERON EN HOJA(S) DE INCIDENTES, MISMA(S) QUE SE ANEXA(N) A LA PRESENTE ACTA.

04-06-17

22:44

2

11 MESA DIRECTIVA DE CASILLA (Escriba los nombres de los/as funcionarios/as de casilla presentes y asegúrese que todos/as firmen)

Table with columns: CARGO, NOMBRE, FIRMA. Includes roles like PRESIDENTE/A, SECRETARIO/A, 1er. ESCRUTADOR/A, 2o. ESCRUTADOR/A.

12 REPRESENTANTES DE PARTIDOS POLÍTICOS Y DE LA CANDIDATA INDEPENDIENTE (Escriba los nombres de los representantes de partidos políticos y la candidata independiente presentes, marque con "X" si es propietario o suplente (S) y asegúrese que todos/as firmen).

Table with columns: PARTIDO O CANDIDATA, NOMBRES, FIRMAS. Includes names like Teresa Martinez Morales, Ma. del Rocío Nietos G., etc.

SI ALGÚN/A REPRESENTANTE FIRMÓ BAJO PROTESTA, ESCRIBA EL PARTIDO POLÍTICO Y/O LA CANDIDATA INDEPENDIENTE LA RAZÓN:

13 ESCRITOS DE PROTESTA (En su caso, escriba el número de escritos de protesta en el recuadro del partido político y la candidata independiente que los presentó y métalos en la bolsa de expediente de la casilla).



14 UNA VEZ LLENADA Y FIRMADA EL ACTA, META EL ORIGINAL EN LA BOLSA PARA EL EXPEDIENTE DE LA CASILLA; META LA COPIA PARA LA BOLSA DEL PREP; META LA SEGUNDA COPIA EN LA BOLSA DEL ACTA DE ESCRUTINIO Y CÓMPUTO DE LA CASILLA QUE VA POR FUERA DE LA CAJA PAQUETE ELECTORAL; Y ENTREGUE COPIA LEGIBLE A LOS/AS REPRESENTANTES DE LOS PARTIDOS POLÍTICOS Y LA CANDIDATA INDEPENDIENTE SEGÚN EL ORDEN DE REGISTRO PRESENTES. SE LEVANTÓ LA PRESENTE ACTA CON FUNDAMENTO EN EL ARTÍCULO 61 FRACCIÓN XII DE LA CONSTITUCIÓN POLÍTICA DEL ESTADO LIBRE Y SOBERANO DE MÉXICO, EN LOS ARTÍCULOS 29 PÁRRAFO PRIMERO, FRACCIÓN I, 224, 278, 279 FRACCIÓN IV Y V, 280, 281, 288 PÁRRAFO SEGUNDO, 293, 300, 309, 324, 331, 332, 333, 334, 336, 337, 338, 339 FRACCIÓN II Y 3. CÓDIGO ELECTORAL DEL ESTADO DE MÉXICO.