

El Sol de Toluca

CIA. PERIODISTICA DEL SOL DEL ESTADO DE MEXICO, S.A. DE C.V.

R.F.C.: PSA7906135L6 REGIMEN OPCIONAL PARA GRUPOS DE SOCIEDADES

Expedida a: INSTITUTO ELECTORAL DEL ESTADO DE MEXICO
 PASEO TOLLOCAN 944
 SANTA ANA TLAPALTLAN, TOLUCA
 ESTADO DE MEXICO 50160 MEXICO
 R.F.C.: IEE960302548

Método de Pago: 99 OTROS Cuenta de Pago: NO IDENTIFICADO
 Forma de Pago: PAGO EN UNA SOLA EXHIBICION
 EFECTOS FISCALES AL PAGO

FACTURA	
Folio Fiscal:	[REDACTED]
Lugar de Expedición:	TOLUCA, ESTADO DE MEXICO
Fecha de Expedición:	2017-05-25T11:28:57
Folio Control:	AXAA000005676

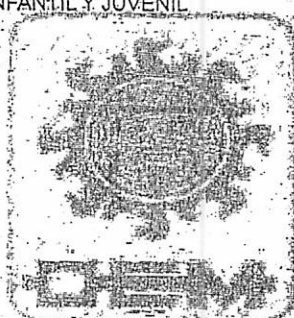
Cantidad	Unidad de Medida	Descripción	Valor Unitario	Importe
393.66	CM	CONSULTA INFANTIL Y JUVENIL	25.44	10,014.71
 Instituto Electoral del Estado de México				
				Subtotal: 10,014.71 Descuento: 0.00 I.V.A. 16%: 1,602.35 Retención: 0.00 Total: 11,617.06

ONCE MIL SEISCIENTOS DIECISIETE PESOS 06/100 M.N.

ORDEN DE VENTA: [REDACTED]
 EDICION: SOL DE TOLUCA INICIA: 22/05/2017 TERMINA: 22/05/2017
 SECCION: LOCAL
 MEDIDA: 14.58 X 27.00 DIAS A PUBLICAR: 1
 ORDEN DEL CLIENTE: 136362
 ATENDIDO POR: [REDACTED]
 RESPONSABLE DE VENTAS: [REDACTED]

EL IMPORTE DE ESTA FACTURA SERÁ PAGADO EN LA FORMA Y TERMINOS CONSIGNADOS EN LA MISMA, SU INCUMPLIMIENTO LO CONVIERTE EN TÍTULO OTORGADO OTORGADO EJECUTIVO SIN NECESIDAD DE RECONOCIMIENTO JUDICIAL POR EL DEUDOR QUIEN EXPRESAMENTE RENUNCIA A ESTE REQUISITO, ESTABLECIDO POR EL ARTÍCULO 1391 FRACCIÓN VII, DEL CÓDIGO DE COMERCIO.

FIRMA

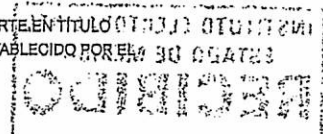

Número de Certificado SAT

Número de Certificado EMISOR

Fecha de Autorización SAT

2017-05-25T11:28:48

Sello del SAT

Sello del CFDI